

ΤΕΙ ΚΑΛΑΜΑΤΑΣ
ΣΧΟΛΗ ΔΙΟΙΚΗΣΗΣ ΟΙΚΟΝΟΜΙΑΣ
ΤΜΗΜΑ ΔΙΟΙΚΗΣΗΣ ΜΟΝΑΔΩΝ ΤΟΠΙΚΗΣ ΑΥΤΟΔΙΟΙΚΗΣΗΣ



ΠΤΥΧΙΑΚΗ ΕΡΓΑΣΙΑ

Θέμα :

«Παρουσίαση και ανάλυση των οικονομικών καταστάσεων του
Δήμου Θουρίας, για τα οικονομικά έτη 2001-2002»

ΥΠΕΥΘΥΝΟΣ ΚΑΘΗΓΗΤΗΣ

κ. Ραπτέας Δημήτριος

ΣΠΟΥΔΑΣΤΗΣ

Μπόχτης Χρήστος

ΚΑΛΑΜΑΤΑ , 2004

ΤΕΙ ΚΑΛΑΜΑΤΑΣ
ΣΧΟΛΗ ΔΙΟΙΚΗΣΗΣ ΟΙΚΟΝΟΜΙΑΣ
ΤΜΗΜΑ ΔΙΟΙΚΗΣΗΣ ΜΟΝΑΔΩΝ ΤΟΠΙΚΗΣ ΑΥΤΟΔΙΟΙΚΗΣΗΣ

ΠΤΥΧΙΑΚΗ ΕΡΓΑΣΙΑ

Θέμα :

**«Παρουσίαση και ανάλυση των οικονομικών καταστάσεων του
Δήμου Θουρίας, για τα οικονομικά έτη 2001-2002»**

ΥΠΕΥΘΥΝΟΣ ΚΑΘΗΓΗΤΗΣ

κ. Ραπτέας Δημήτριος

ΣΠΟΥΔΑΣΤΗΣ

Μπόχτης Χρήστος

ΚΑΛΑΜΑΤΑ , 2004

*Την εργασία αυτή την αφιερώνω
με όλη μου την αγάπη στην
οικογένειά μου.*

ΠΙΝΑΚΑΣ ΠΕΡΙΕΧΟΜΕΝΩΝ

ΕΙΣΑΓΩΓΗ
ΣΥΝΤΟΜΟΓΡΑΦΙΕΣ

ΜΕΡΟΣ I

ΚΕΦΑΛΑΙΟ 1 : Ο ΘΕΣΜΟΣ ΤΗΣ ΤΟΠΙΚΗΣ ΑΥΤΟΔΙΟΙΚΗΣΗΣ ΣΤΗΝ ΕΛΛΑΔΑ

- 1.1 Ιστορική αναδρομή του Θεσμού.....1
1.2 Αρμοδιότητες των σύγχρονων ΟΤΑ.....4

ΚΕΦΑΛΑΙΟ 2: ΟΙΚΟΝΟΜΙΚΟ ΣΥΣΤΗΜΑ ΤΩΝ ΟΤΑ

- 2.1 ΔΗΜΟΣ ΘΟΥΡΙΑΣ : Γνωριμία με την περιοχή και περιγραφή γενικών χαρακτηριστικών του..... 6
2.2 Διοικητική διάρθρωση του δήμου Θουρίας 9
2.2.1 Τμήμα Οικονομικών Υπηρεσιών..... 10
2.3 Ο Προϋπολογισμός των ΟΤΑ..... 12
2.3.1 Κατάρτιση και ψήφιση προϋπολογισμού..... 13
2.3.2 Η διάρκεια του οικονομικού έτους..... 13
2.3.3 Η Δομή του Προϋπολογισμού..... 14
2.3.4 Πιστώσεις..... 18
2.3.5 Αναμόρφωση του προϋπολογισμού..... 19
2.3.6 Ταμειακή Υπηρεσία..... 21
2.3.7 Απολογισμός..... 23
2.3.8 Ο προϋπολογισμός ως εργαλείο προγραμματισμού..... 24

ΜΕΡΟΣ II

ΚΕΦΑΛΑΙΟ 3 : ΤΑ ΕΣΟΔΑ ΤΟΥ ΔΗΜΟΥ ΘΟΥΡΙΑΣ ΓΙΑ ΤΟ ΟΙΚΟΝΟΜΙΚΟ ΕΤΟΣ 2001

- 3.1 Ανάλυση των πρωτοβάθμιων λογαριασμών εσόδων του δήμου θουρίας για το οικονομικό έτος 2001..... 26
3.2 Ανάλυση λογαριασμών τακτικών εσόδων του δήμου θουρίας για το οικονομικό έτος 2001..... 29
3.3 Ανάλυση λογαριασμών έκτακτων εσόδων του δήμου θουρίας για το οικονομικό έτος 2001..... 37
3.4 Συμπεράσματα 39

ΚΕΦΑΛΑΙΟ 4 : ΤΑ ΕΣΟΔΑ ΤΟΥ ΔΗΜΟΥ ΘΟΥΡΙΑΣ ΓΙΑ ΤΟ ΟΙΚΟΝΟΜΙΚΟ ΕΤΟΣ 2002

4.1 Ανάλυση των πρωτοβάθμιων λογαριασμών εσόδων του δήμου θουρίας για το οικονομικό έτος 2002.....	41
4.2 Ανάλυση λογαριασμών τακτικών εσόδων του δήμου θουρίας για το οικονομικό έτος 2002.....	44
4.3 Ανάλυση λογαριασμών έκτακτων εσόδων του δήμου θουρίας για το οικονομικό έτος 2002.....	52
4.4 Συμπεράσματα.....	54

ΚΕΦΑΛΑΙΟ 5 : ΣΥΓΚΡΙΣΗ ΕΣΟΔΩΝ ΓΙΑ ΤΑ ΟΙΚΟΝΟΜΙΚΑ ΕΤΗ 2001 - 2002

5.1 Σύγκριση βεβαιωθέντων εσόδων (πρωτοβάθμιοι λογαριασμοί) για τα οικονομικά έτη 2001-2002.....	56
5.2 Σύγκριση βεβαιωθέντων τακτικών εσόδων (δευτεροβάθμιοι λογαριασμοί) για τα οικονομικά έτη 2001-2002.....	58
5.3 Σύγκριση βεβαιωθέντων έκτακτων εσόδων (δευτεροβάθμιοι λογαριασμοί) για τα οικονομικά έτη 2001-2002.....	62
5.4 Συμπεράσματα	64

ΚΕΦΑΛΑΙΟ 6 : ΤΑ ΕΞΟΔΑ ΤΟΥ ΔΗΜΟΥ ΘΟΥΡΙΑΣ ΓΙΑ ΤΟ ΟΙΚΟΝΟΜΙΚΟ ΕΤΟΣ 2001

6.1 Ανάλυση των πρωτοβάθμιων λογαριασμών εξόδων του δήμου θουρίας για το οικονομικό έτος 2001.....	66
6.2 Ανάλυση λογαριασμών γενικών εξόδων του δήμου θουρίας για το οικονομικό έτος 2001.....	69
6.3 Ανάλυση λογαριασμών ειδικών εξόδων λειτουργίας επί μέρους υπηρεσιών του δήμου θουρίας για το οικονομικό έτος 2001.....	72
6.4 Ανάλυση λογαριασμών πληρωμών για μεταβιβάσεις εισοδήματος σε τρίτους δήμου θουρίας για το οικονομικό έτος 2001.....	76
6.5 Συμπεράσματα.....	78

ΚΕΦΑΛΑΙΟ 7 : ΤΑ ΕΞΟΔΑ ΤΟΥ ΔΗΜΟΥ ΘΟΥΡΙΑΣ ΓΙΑ ΤΟ ΟΙΚΟΝΟΜΙΚΟ ΕΤΟΣ 2002

7.2 Ανάλυση των πρωτοβάθμιων λογαριασμών εξόδων του δήμου θουρίας για το οικονομικό έτος 2002.....	80
--	----

7.3 Ανάλυση λογαριασμών γενικών εξόδων του δήμου θουρίας για το οικονομικό έτος 2002.....	83
7.4 Ανάλυση λογαριασμών ειδικών εξόδων λειτουργίας επί μέρους υπηρεσιών του δήμου θούρίας για το οικονομικό έτος 2002.....	86
7.5 Ανάλυση λογαριασμών πληρωμών για μεταβιβάσεις εισοδήματος σε τρίτους δήμου θουρίας για το οικονομικό έτος 2002.....	90
7.6 Συμπεράσματα	92

ΚΕΦΑΛΑΙΟ 8 : ΣΥΓΚΡΙΣΗ ΕΞΟΔΩΝ ΤΟΥ ΔΗΜΟΥ ΘΟΥΡΙΑΣ ΓΙΑ ΤΑ ΟΙΚΟΝΟΜΙΚΑ ΕΤΗ 2001-2002

8.1 Σύγκριση ενταλθέντων εξόδων (πρωτοβάθμιοι λογαριασμοί) για τα οικονομικά έτη 2001-2002.....	94
8.2 Σύγκριση ενταλθέντων γενικών εξόδων (δευτεροβάθμιοι λογαριασμοί) για τα οικονομικά έτη 2001-2002.....	96
8.3 Σύγκριση ενταλθέντων ειδικών εξόδων λειτουργίας επιμέρους υπηρεσιών (δευτεροβάθμιοι λογαριασμοί) για τα οικονομικά έτη 2001-2002.....	98
8.4 Σύγκριση ενταλθέντων πληρωμών για μεταβιβάσεις εισοδήματος σε τρίτους (δευτεροβάθμιοι λογαριασμοί) για τα οικονομικά έτη 2001-2002.....	100
8.5 Συμπεράσματα	101

ΕΙΣΑΓΩΓΗ

Η εργασία αυτή έχει ως βασικό στόχο την ανάλυση των εσόδων και των εξόδων του Δ. Θουρίας των οικονομικών ετών 2001-2002, ώστε να εξεταστεί κατά πόσο ο Δήμος εξασφάλισε την διοικητική και οικονομική αυτοτέλεια. Το οικονομικό εργαλείο που παρέχει τις κατάλληλες πληροφορίες, ώστε να διεξαχθούν χρήσιμα συμπεράσματα είναι ο προϋπολογισμός και απολογισμός των αντίστοιχων οικονομικών ετών.

Η εργασία χωρίζεται σε δύο μέρη. Το πρώτο μέρος της εργασίας είναι θεωρητικού περιεχομένου και χωρίζεται σε δύο κεφάλαια :

Στο πρώτο κεφάλαιο πραγματοποιείτε η ιστορική αναδρομή της Τοπικής Αυτοδιοίκησης στην Ελλάδα, περιγράφοντας της εξέλιξη του θεσμού μέσα στο πέρασμα των χρόνων, καθώς και τις αρμοδιότητες που έχει σήμερα αυτή.

Στο δεύτερο κεφάλαιο γίνεται λεπτομερείς ανάλυση του θεωρητικού και νομικού πλαισίου του προϋπολογισμού, στο οποίο στηρίζεται η κατάρτιση και ψήφιση του προϋπολογισμού σ' ένα δήμο, καθώς αναφέρονται και κάποια βασικά φυσιολογικά στοιχεία για το Δήμο Θουρίας.

Στο δεύτερο μέρος, με βάση τα έντυπα των προϋπολογισμών και απολογισμών των οικονομικών ετών 2001-2002, πραγματοποιείτε ανάλυση των εσόδων και των εξόδων για κάθε οικονομικό έτος χωριστά, καθώς και σύγκριση εσόδων και εξόδων αντίστοιχα, ώστε να διεξαχθούν συμπεράσματα για την διαχείριση των τοπικών και δημόσιων πόρων.

Στο παράρτημα παραθέτω τα έντυπα των προϋπολογισμών και απολογισμών, όπως αυτά δόθηκαν από την οικονομική υπηρεσία του δήμου.

Τέλος, θα πρέπει να ευχαριστήσω θερμά για την άψογη συνεργασία, βοήθεια και στήριξη που μου πρόσφεραν για την ολοκλήρωση αυτής της πτυχειακής :

- Τον υπεύθυνο καθηγητή μου και διευθυντή της Α.Δ.Ε.Κ , κύριο Ραπτέα Δημήτρη.
- Τα στελέχη της οικονομικής υπηρεσίας του Δήμου Θουρίας.

ΣΥΝΤΟΜΟΓΡΑΦΙΕΣ

- Α.Ε. :** Ανώνυμη Εταιρεία
- Α.Ε.Π. :** Ακαθάριστο Εγχώριο Προϊόν
- Α.Σ.Α :** Αστικά Στερεά Απόβλητα
- Γ.Γ.Α. :** Γενική Γραμματεία Αθλητισμού
- Γ.Γ.Π.Π. :** Γενική Γραμματεία Πολιτικής Προστασίας
- Γ.Κ.Π. :** Γενικός Κρατικός Προϋπολογισμός
- Γ.Λ.Κ. :** Γενικό Λογιστήριο του Κράτους
- Δ.Δ. :** Δημοτικό Διαμέρισμα
- Δ.Ε.Α.Θ. :** Δημοτική Επιχείρηση Ανάπτυξης Θουρίας
- Δ.Ε.Η. :** Δημόσια Επιχείρηση Ηλεκτρισμού
- Δ.Ε.Κ.Ο. :** Δημόσιες Επιχειρήσεις και Οργανισμοί
- Δ.Ε.Υ.Α. :** Δημοτική Επιχείρηση Ύδρευσης Αποχέτευσης
- Δ.Ε.Φ.Α. :** Δημόσια Επιχείρηση Φυσικού Αερίου
- Δ.Κ.Κ. :** Δημοτικός και Κοινοτικός Κώδικας
- Δ.Ο.Υ. :** Δημόσια Οικονομική Υπηρεσία
- Ε.Α.Π.Τ.Α. :** Ειδικό Αναπτυξιακό Πρόγραμμα Τοπικής Αυτοδιοίκησης
- Ε.Γ.Τ.Π.Ε :** Ευρωπαϊκό Γεωργικό Ταμείο Προσανατολισμού – Εγγυήσεων
- Ε.Ε :** Ευρωπαϊκή Ένωση
- Ε.Λ.Γ.Α. :** Ελληνικές Γεωργικές Ασφαλίσεις
- Ε.Λ.Α.Σ. :** Ελληνική Αστυνομία
- Ε.Λ.Ε.Γ.Ε.Π. :** Ειδικός Λογαριασμός Εγγυήσεων Γεωργικών Προϊόντων
- Ε.Μ.Π.Α.Ε. :** Ενιαίο Μεσοπρόθεσμο Πρόγραμμα Ανάπτυξης Εκσυγχρονισμού

- Ε.Π.Ε.Α.Ε.Κ. :** Επιχειρησιακό Πρόγραμμα Εκπαίδευσης και Αρχικής
Επαγγελματικής Κατάρτισης
- Ε.Π.Τ.Α. :** Ειδικό Πρόγραμμα Τοπικής Αυτοδιοίκησης
- Ε.Σ.Υ.Ε. :** Ευρωπαϊκό Ταμείο Περιφερειακής Ανάπτυξης
- Ε.Τ.Π.Α. :** Εθνική Στατιστική Υπηρεσία Ελλάδας
- Ε.ΥΔ.ΑΠ. :** Εταιρεία Ύδρευσης Αποχέτευσης
- Ε.Φ.Κ. :** Ειδικός Φόρος Κατανάλωσης
- ΕΛ.ΤΑ :** Ελληνικά Ταχυδρομεία
- ΕΣ.Δ.Δ.Α. :** Εσωτερικών, Δημόσιας Διοίκησης και Αποκέντρωσης
- Ζ.Ο.Ε. :** Ζώνη Οικιστικού Ελέγχου
- Κ.Α.Π. :** Κεντρικοί Αυτοτελείς Πόροι
- Κ.Α.Π.Η. :** Κέντρο Ανοιχτής Προστασίας Ηλικιωμένων
- Κ.Ε.Δ.Κ.Ε. :** Κεντρική Ένωση Δήμων και Κοινοτήτων Ελλάδος
- Κ.Ε.Κ. :** Κέντρα Επαγγελματικής Κατάρτισης
- Κ.Κ. :** Κεντρική Κυβέρνηση
- Κ.Σ. :** Κοινωνικό Συμβούλιο
- ΚΠ :** Κρατικός Προϋπολογισμός
- ΚΠΣ :** Κοινοτικό Πλαίσιο Στήριξης
- ΝΑ :** Νομαρχιακή Αυτοδιοίκηση
- ΝΠΔΔ :** Νομικό Πρόσωπο Δημόσιου Δικαίου
- ΝΠΙΔ :** Νομικό Πρόσωπο Ιδιωτικού Δικαίου
- Ο.Ε.Υ. :** Οργανισμός Εσωτερικής Υπηρεσίας
- ΟΑΕΔ :** Οργανισμός Απασχόλησης Εργατικού Δυναμικού
- ΟΓΑ :** Οργανισμός Γεωργικών Ασφαλίσεων
- ΟΗΕ :** Οργανισμός Ηνωμένων Εθνών

- ΟΝΕ :** Οικονομική Νομισματική Ένωση
- ΟΤΑ :** Οργανισμοί Τοπικής Αυτοδιοίκησης
- ΟΤΕ :** Οργανισμός Τηλεπικοινωνιών Ελλάδος
- Π.Δ. :** Προεδρικό Διάταγμα
- Π.Ε.Π. :** Περιφερειακό Επιχειρησιακό Πρόγραμμα
- ΠΟΕ :** Παρελθόντα Οικονομικά Έτη
- ΣΑΝΑ :** Συλλογική Απόφαση Νομαρχιακής Αυτοδιοίκησης
- ΣΑΤΑ :** Συλλογική Απόφαση Τοπικής Αυτοδιοίκησης
- ΣΔΟΕ :** Σώμα Δίωξης Οικονομικού Εγκλήματος
- ΣΠΑ :** Σχέδιο Περιφερειακής Ανάπτυξης
- Τ.Π.Δ. :** Ταμείο Παρακατηθηκών και δανείων
- ΤΠ :** Τακτικός Προϋπολογισμός
- ΤΥΔΚ :** Τεχνική Υπηρεσία Δήμων και Κοινοτήτων
- Υ.ΠΕ.ΧΩ.ΔΕ. :** Υπουργείο Περιβάλλοντος Χωροταξίας και Δημοσίων Έργων
- ΥΠ.Ε.Δ.Δ.&Α. :** Υπουργείο Εσωτερικών Δημόσιας Διοίκησης και Αποκέντρωσης
- ΥΠ.Ε.Π.Θ. :** Υπουργείο Εθνικής Παιδείας και Θρησκευμάτων
- ΥΠ.ΠΟ. :** Υπουργείο Πολιτισμού
- Φ.Ε.Κ. :** Φύλλο Εφημερίδας Κύβερνησης
- ΦΜΑΠ :** Φόρος Μεγάλης Ακίνητης Περιουσίας
- ΦΠΑ :** Φόρος Προστιθέμενης Αξίας
- Χ.Υ.Τ.Α. :** Χώρος Υγειονομικής Ταφής Απορριμμάτων



ΜΕΡΟΣ Ι

ΕΙΣΑΓΩΓΗ

Η εργασία αυτή έχει ως βασικό στόχο την ανάλυση των εσόδων και των εξόδων του Δ. Θουρίας των οικονομικών ετών 2001-2002, ώστε να εξεταστεί κατά πόσο ο Δήμος εξασφάλισε την διοικητική και οικονομική αυτοτέλεια. Το οικονομικό εργαλείο που παρέχει τις κατάλληλες πληροφορίες, ώστε να διεξαχθούν χρήσιμα συμπεράσματα ο προϋπολογισμός και απολογισμός των αντίστοιχων οικονομικών ετών.

Η εργασία χωρίζεται σε δύο μέρη. Το πρώτο μέρος της εργασίας είναι θεωρητικού περιεχομένου και χωρίζεται σε δύο κεφάλαια :

Στο πρώτο κεφάλαιο πραγματοποιείτε η ιστορική αναδρομή της Τοπικής Αυτοδιοίκησης στην Ελλάδα, περιγράφοντας της εξέλιξη του θεσμού μέσα στο πέρασμα των χρόνων, καθώς και τις αρμοδιότητες που έχει σήμερα αυτή.

Στο δεύτερο κεφάλαιο γίνεται λεπτομερής ανάλυση του θεωρητικού και νομικού πλαισίου του προϋπολογισμού, στο οποίο στηρίζεται η κατάρτιση και ψήφιση του προϋπολογισμού σ' ένα δήμο, καθώς αναφέρονται και κάποια βασικά φυσιολογικά στοιχεία για το Δήμο Θουρίας.

Στο δεύτερο μέρος, με βάση τα έντυπα των προϋπολογισμών και απολογισμών των οικονομικών ετών 2001-2002, πραγματοποιείτε ανάλυση των εσόδων και των εξόδων για κάθε οικονομικό έτος χωριστά, καθώς και σύγκριση εσόδων και εξόδων αντίστοιχα, ώστε να διεξαχθούν συμπεράσματα για την διαχείριση των τοπικών και δημόσιων πόρων.

Στο παράρτημα παραθέτω τα έντυπα των προϋπολογισμών και απολογισμών, όπως αυτά δόθηκαν από την οικονομική υπηρεσία του δήμου.

Τέλος, θα πρέπει να ευχαριστήσω θερμά για την άψογη συνεργασία, βοήθεια και στήριξη που μου πρόσφεραν για την ολοκλήρωση αυτής της πτυχιακής :

- Τον υπεύθυνο καθηγητή μου και διευθυντή της Α.Δ.Ε.Κ , κύριο Ραπτέα Δημήτρη.
- Τα στελέχη της οικονομικής υπηρεσίας του Δήμου Θουρίας.



ΜΕΡΟΣ Ι

ΚΕΦΑΛΑΙΟ Ι^ο

Ο ΘΕΣΜΟΣ ΤΗΣ ΤΟΠΙΚΗΣ ΑΥΤΟΔΙΟΙΚΗΣΗΣ ΣΤΗΝ ΕΛΛΑΔΑ

1.1 ΙΣΤΟΡΙΚΗ ΑΝΑΔΡΟΜΗ ΤΟΥ ΘΕΣΜΟΥ

Οι βάσεις για ένα σύγχρονο (για την εποχή εκείνη) σύστημα τοπικής αυτοδιοίκησης τέθηκαν το έτος 1828, από τον πρώτο κυβερνήτη της Ελλάδος Ιωάννη Καποδίστρια (1 Φεβρουαρίου 1776 - 27 Σεπτεμβρίου 1831) με την υπαγωγή των Κοινοτικών στις Επαρχίες. Ο Καποδίστριας φαίνεται ότι μετέφερε στην Ελλάδα τις σύγχρονες τότε Ευρωπαϊκές Απόψεις και την αντίστοιχη πρακτική (κυρίως τη Γαλλική) περί διοικητικής διαίρεσης και τοπικής διοίκησης της χώρας.

Με το Γ' ψήφισμα της 13ης Απριλίου 1828 και διάφορα άλλα νομοθετήματα και διοικητικές πράξεις του Κυβερνήτη, η χώρα διαιρέθηκε σε δεκατρία (13) τμήματα (Νομούς), σε εξήντα δυο (62) Επαρχίες και σε Πόλεις, Κωμοπόλεις και Χωριά.

Ουσιαστικότερα βήματα για μια πραγματική τοπική αυτοδιοίκηση έγιναν με το ν. της 27ης Δεκεμβρίου 1833 "Περί συστάσεως των Δήμων", ο οποίος θέσπισε ένα είδος πρωτοβαθμίων οργανισμών τοπικής αυτοδιοίκησης. Οι δήμοι διαβαθμίστηκαν σε τάξεις κατά μέγεθος. Το μέγεθος (τάξη) κάθε δήμου ήταν συνάρτηση του πληθυσμού, ενώ για τον καθορισμό της έκτασης ελήφθησαν υπόψη τα γεωφυσικά χαρακτηριστικά κάθε περιοχής. Με δεδομένα τα κριτήρια αυτά, δημιουργήθηκαν τρεις τάξεις Δήμων. Η πρώτη τάξη με πληθυσμό από 10.000 κατοίκους, η δεύτερη από 2.000 έως 10.000 κατοίκους και η Τρίτη μέχρι 2.000 κατοίκους. Κατά την πρώτη εφαρμογή του νόμου δημιουργήθηκαν 750 δήμοι, οι οποίοι όμως αργότερα με το Ν. 16/22-9-1840 μειώθηκαν σε 250. Ο Νόμος του 1833 ίσχυσε με μικρές μεταβολές, για 80 συνεχή χρόνια. Στη δομή όμως του συστήματος τοπικής αυτοδιοίκησης δεν πραγματοποιήθηκε καμιά απολύτως μεταβολή παρά μόνο ότι ο αριθμός των δήμων, σύμφωνα με την απογραφή του 1890 ανήλθε σε 442. Η αύξηση των δήμων από 250 σε 442 οφειλόταν σχεδόν εξολοκλήρου στην απελευθέρωση των Θεσσαλικών και Ηπειρωτικών Επαρχιών και στην τάση για δημιουργία μεγάλων δήμων με τη συνένωση των μικρών χωριών, είτε μεταξύ τους είτε με τις πόλεις και κωμοπόλεις. Ο νόμος, λοιπόν, αυτός, ο οποίος αποτελεί πλέον βασικό νόμο στην εξέλιξη της τοπικής αυτοδιοίκησης, καθόρισε με ακρίβεια και σαφήνεια τις λειτουργίες που έπρεπε να καλύπτουν.

Το ανωτέρω ενιαίο καθεστώς τοπικής αυτοδιοίκησης κατήργησε ο νόμος Δ. ΝΖ' /1912 "Περί συστάσεως δήμων και κοινοτήτων" (ίσχυσε από το 1914), ο οποίος εκτός του Δήμου, εισήγαγε και δεύτερο είδος πρωτοβαθμίων Ο.Τ.Α., τις κοινότητες. Ο Νόμος ΔΝΖ' του 1912 άλλαξε ουσιαστικά το πρόσωπο της τοπικής αυτοδιοίκησης. Ως προς τη δομή όμως ελάχιστες μεταβολές έγιναν και συνέχισε να ισχύει το σύστημα ενός βαθμού Τ.Α. Κατά το άρθρο Ι του νόμου, δήμους αποτελούν οι πρωτεύουσες των νομών και οι πόλεις που έχουν πληθυσμό πάνω από 10.000 κατοίκους, ενώ σαν βάση για τις κοινότητες τέθηκε ως ελάχιστο όριο πληθυσμού ο αριθμός των 300 κατοίκων, με δυνατότητα, εφόσον πληρούνται ορισμένες προϋποθέσεις, να αναγνωρίζονται κοινότητες και με πληθυσμό μικρότερο από 300 κατοίκους. Κατά την πρώτη εφαρμογή του νόμου δημιουργήθηκαν 6000 δήμοι και κοινότητες, δηλαδή 5558 μονάδες περισσότερες απ' όσες υπήρχαν κατά την απογραφή του 1890.

← Ο Νόμος ΔΝΖ' του 1912, που αποτελεί το δεύτερο μεγάλο σταθμό στην εξέλιξη του συστήματος τοπικής αυτοδιοίκησης στην Ελλάδα, έδωσε ιδιαίτερη έμφαση στο αντιπροσωπευτικό ρόλο της Τ.Α., ενώ για τον εκτελεστικό ρόλο οι αντίστοιχες διατάξεις είναι λιγότερο σαφείς και περιορισμένες σε σύγκριση με το Ν. του 1833.

Ο Νόμος 2218/1994, ύστερα από 166 χρόνια από την ψήφιση του Γ' ψηφίσματος της 13ης Απριλίου 1828, εισήγαγε και καθιέρωσε με τις εκλογές της 16ης-10-1994 το δεύτερο βαθμό τοπικής αυτοδιοίκησης, τη λεγόμενη νομαρχιακή αυτοδιοίκηση, (Ν.Α.) η οποία έχει ως προορισμό την οικονομική, κοινωνική και πολιτιστική ανάπτυξη της περιφέρειάς τους, δηλαδή του Νομού. Οι Ν.Α. δεν ασκούν εποπτεία στους οργανισμούς τοπικής αυτοδιοίκησης πρώτης βαθμίδος και δεν θίγουν τις αρμοδιότητές τους. Μεταξύ των δυο βαθμίδων τοπικής αυτοδιοίκησης δεν υφίσταται ιεραρχική σχέση.

Με τον Νόμο 2539/97 γνωστό και ως πρόγραμμα "Ιωάννης Καποδίστριας" στα πλαίσια της ανασυγκρότησης του κράτους, επιχειρήθηκε μια θεμελιώδης μεταρρύθμιση για την ανακατάρωση του πρώτου βαθμού Αυτοδιοίκησης μέσα από τη συνένωση των δήμων και κοινοτήτων που εγκρίθηκε την Τετάρτη 26 Φεβρουαρίου 1997. Σύμφωνα με το άρθρο Ι του Ν 2539/1997 δημιουργούνται κατά νομό νέοι δήμοι ή κοινότητες που προκύπτουν από τη συνένωση υφιστάμενων δήμων και κοινοτήτων. Έτσι από τις 5318 Κοινότητες και τους 457 Δήμους που λειτουργούσαν, τώρα υπάρχουν 900 Δήμοι και 133 Κοινότητες .

Σύμφωνα με το άρθρο 40 του ΔΚΚ τα όργανα διοίκησης των δήμων είναι :

- ◆ Το Δημοτικό συμβούλιο, σύμφωνα με το άρθρο 106 του ΔΚΚ έχει γενική αρμοδιότητα να αποφασίσει για όλα τα θέματα, εκτός αυτά που ανήκουν στην ειδική αρμοδιότητα του δημάρχου ή της δημορχιακής επιτροπής. Όλες οι αποφάσεις των δημοτικών

συμβουλίων είναι εκτελεστές αφότου εκδοθούν. Οι αποφάσεις πρέπει να δημοσιεύονται στον πίνακα ανακοινώσεων του δήμου και να αποστέλλονται στον Γενικό Γραμματέα της Περιφέρειας, ο οποίος ασκεί τον σχετικό έλεγχο νομιμότητας.

- ◆ Η Δημορχιακή επιτροπή, η οποία αποτελείται από τον δήμαρχο ή έναν αντιδήμαρχο που υποδεικνύει ο δήμαρχος, ο οποίος εκτελεί χρέη προέδρου και τα μέλη που εκλέγονται από το Δημοτικό Συμβούλιο. Η Δ.Ε. είναι μεταξύ άλλων¹ υπεύθυνη για την σύνταξη του Προϋπολογισμού και τις Δημοπρασίες. Επίσης μπορεί να παραπέμπει οποιοδήποτε θέμα της αρμοδιότητάς της στο δημοτικό συμβούλιο για τη λήψη απόφασης.
- ◆ Ο Δήμαρχος, ο οποίος εκπροσωπεί τον δήμο, εκτελεί τις αποφάσεις των παραπάνω συλλογικών οργάνων, είναι προϊστάμενος του προσωπικού και των υπηρεσιών του δήμου και άλλων αρμοδιοτήτων όπως εγγράφονται στο άρθρο 114 του ΔΚΚ.
- ◆ Τα τοπικά συμβούλια, τα οποία λειτουργούν στα πλαίσια του Δήμου και λειτουργούν ως όργανα δημοτικής αποκέντρωσης, μέσα στα όρια του αντίστοιχου Δημοτικού Διαμερίσματος

Βασικοί στόχοι του Προγράμματος "Ιωάννης Καποδίστριας" είναι :

- Η παροχή υπηρεσιών ισοδύναμης αποτελεσματικότητας στους κατοίκους των πόλεων και των χωριών και επομένως ο εκσυγχρονισμός του διοικητικού συστήματος της Ελλάδος.
- Η ουσιαστικοποίηση του ρόλου των Ο.Τ.Α. και η αναβάθμιση των αιρετών και επομένως ο εκσυγχρονισμός του τοπικού πολιτικού συστήματος και η διεύρυνση της πολιτικής βαρύτητας της Πρωτοβάθμιας Τ.Α.
- Η δημιουργία ουσιαστικών προϋποθέσεων για την διοικητική και οικονομική αυτοτέλεια των Ο.Τ.Α.
- Ο συντονισμός των τοπικών δημοσίων επενδύσεων για έργα τεχνικής υποδομής και κοινωνικού εξοπλισμού.
- Η διαφάνεια στη διαχείριση των πόρων και ο κοινωνικός έλεγχος της τοπικής εξουσίας, που οδηγούν στην εξασφάλιση της νομιμότητας και της προστασίας των πολιτών.

¹ Οι αρμοδιότητες της Δημορχιακής επιτροπής αναφέρονται στο άρθρο 111 του ΔΚΚ

1.2 ΑΡΜΟΔΙΟΤΗΤΕΣ ΤΩΝ ΣΥΓΧΡΟΝΩΝ ΟΤΑ

Οι αρμοδιότητες των οργανισμών τοπικής αυτοδιοίκησης, καθορίζονται σύμφωνα με το ΔΚΚ, ο οποίος προβλέπει πως οι τοπικοί οργανισμοί μπορούν να αναπτύξουν οποιαδήποτε δραστηριότητα που προάγει τα κοινωνικά, οικονομικά, πολιτιστικά και πνευματικά συμφέροντα των κατοίκων τους.

Ποιο συγκεκριμένα, σύμφωνα με το άρθρο 24 του ΔΚΚ στην αρμοδιότητα των δήμων ανήκουν :

- Η κατασκευή, συντήρηση και λειτουργία:
 - √ συστημάτων ύδρευσης, άρδευσης και αποχέτευσης, αντιπλημμυρικών και εγγειοβελτικών έργων, έργων δημοτικής και κοινοτικής οδοποιίας, πλατειών, γεφυρών και έργων ηλεκτροφωτισμού των κοινόχρηστων χώρων.
 - √ χώρων πρασίνου, βοσκοτόπων, υπαίθριων κοινόχρηστων χώρων, κοιμητηρίων και δημοτικών και κοινοτικών χώρων άθλησης και αναψυχής και
 - √ δημοτικών, κοινοτικών και λαϊκών αγορών.
- Η λειτουργία των εμποροπανηγύρεων
- Η καθαριότητα και η διαχείριση των απορριμμάτων, η κατασκευή, συντήρηση και λειτουργία λουτρών και αποχωρητηρίων.
- Η ίδρυση και η λειτουργία παιδικών, βρεφικών, βρεφονηπιακών σταθμών και νηπιαγωγείων, κέντρων ψυχαγωγίας και αναψυχής ηλικιωμένων, βρεφοκομείων, ορφανοτροφείων, Κ.Α.Π.Η, και κέντρων υποστήριξης και αποκατάστασης ατόμων με ειδικές ανάγκες και η μελέτη και εφαρμογή κοινωνικών προγραμμάτων.
- Η ίδρυση, κατασκευή και λειτουργία πολιτιστικών και πνευματικών κέντρων, σχολών διδασκαλίας μουσικής, χορού, ζωγραφικής και κέντρων επαγγελματικού προσανατολισμού, καθώς και η μελέτη και εφαρμογή πολιτιστικών προγραμμάτων.
- Η εξασφάλιση στέγης και η δημιουργία θερέτρων
- Η μελέτη, διαχείριση και εκτέλεση προγραμμάτων οικιστικής και πολεοδομικής ανάπτυξης,
- Η προστασία του φυσικού και πολιτισμικού περιβάλλοντος, η προστασία της ζωής και της υγείας των κατοίκων και η κατάρτιση ειδικών προγραμμάτων πρόληψης, άμεσης βοήθειας και θεραπείας.
- Η ίδρυση και λειτουργία πολιτιστικών και πνευματικών κέντρων, όπως βιβλιοθήκες, μουσεία, πινακοθήκες, φιλαρμονικές, θέατρα, η επισκευή και συντήρηση παραδοσιακών ή ιστορικών κτιρίων που παραχωρούνται από δημόσιους ή ιδιωτικούς φορείς ή κοινωνικές και πολιτιστικές λειτουργίες και σε συνεργασία με τους αρμόδιους

- δημόσιους φορείς, η συντήρηση και λειτουργία αρχαιολογικών και ιστορικών χώρων της περιοχής,
- Η κατασκευή, επισκευή και συντήρηση σχολικών κτιρίων, διαχείριση των δημοτικών και κοινοτικών σταδίων, των γυμναστηρίων και των αθλητικών κέντρων,
 - Η προστασία, η αξιοποίηση και εκμετάλλευση των τοπικών φυσικών πόρων και περιοχών, των ιαματικών πηγών και των ήπιων μορφών ενέργειας.
 - Η υλοποίηση του πολεοδομικού σχεδιασμού, σύμφωνα με το εγκεκριμένο Γενικό Πολεοδομικό Σχέδιο, Ζώνη Οικιστικού Ελέγχου (Ζ.Ο.Ε.), καθώς και κάθε άλλο σχέδιο χωροταξικού επιπέδου και η τήρηση των δεδομένων του κτηματολογίου της περιοχής τους, όπως αυτά προκύπτουν από το συνολικό σχεδιασμό και την ολοκληρωμένη διαχείριση του Εθνικού Κτηματολογίου.
 - Η ρύθμιση της κυκλοφορίας, ο καθορισμός πεζοδρόμων, μονοδρομήσεων και κατευθύνσεων της κυκλοφορίας, ο προσδιορισμός και η λειτουργία των χώρων στάθμευσης οχημάτων, η ονομασία των οδών και των πλατειών και η τοποθέτηση πινακίδων, η αρίθμηση των κτισμάτων καθώς και η διοίκηση της αστικής συγκοινωνίας.
 - Ο έλεγχος της τήρησης των διατάξεων που αφορούν την καθαριότητα, την κυκλοφορία και στάθμευση των οχημάτων, την οικοδόμηση, την ύδρευση, την άρδευση, την αποχέτευση, την ηχορύπανση, τη ρύπανση των θαλασσών από πηγές ξηράς, την προστασία των επίγειων και υπόγειων υδάτινων αποθεμάτων και την προστασία του περιβάλλοντος,
 - Ο έλεγχος της τήρησης των διατάξεων που αφορούν την λειτουργία των πάσης φύσεως επιτηδευμάτων και επαγγελμάτων,
 - Η ίδρυση και λειτουργία δημοτικών ή κοινοτικών εργαστηρίων και ο έλεγχος των υγρών, στερεών και αέριων αποβλήτων, της ρύπανσης των υδάτων και της θάλασσας,
 - Η χορήγηση αδειών ίδρυσης και λειτουργίας όλων των καταστημάτων και επιχειρήσεων, οι όροι λειτουργίας των οποίων καθορίζονται από υγειονομικές διατάξεις,
 - Η χορήγηση αδειών μικροπωλητών και λειτουργίας κυλικείων σε κοινόχρηστους χώρους (άλση, κήπους κλπ.),
 - Η χορήγηση των αδειών εγκατάστασης και λειτουργίας θεάτρων, κινηματογράφων και παρεμφερών επιχειρήσεων.

ΚΕΦΑΛΑΙΟ 2^ο

ΟΙΚΟΝΟΜΙΚΟ ΣΥΣΤΗΜΑ ΤΩΝ ΟΤΑ

2.1 ΔΗΜΟΣ ΘΟΥΡΙΑΣ² : ΓΝΩΡΙΜΙΑ ΜΕ ΤΗΝ ΠΕΡΙΟΧΗ ΚΑΙ ΠΕΡΙΓΡΑΦΗ ΓΕΝΙΚΩΝ ΧΑΡΑΚΤΗΡΙΣΤΙΚΩΝ ΤΟΥ

Ο Δήμος θουρίας είναι ένας νέος δήμος που προέκυψε μετά από συνένωση των κοινοτήτων Άνθειας, Άμφειας, Αιθαιάς, Θουρίας, Μικρομάνης και Πολιανής. Αναγνωρίστηκε ως Δήμος την πρώτη φορά στη διοικητική ιστορία της νεότερης Ελλάδας με Β.Δ. 9-4-1935

Ο Δήμος έλαβε το όνομά του από την αρχαία πόλη της Θουρίας, που σύμφωνα με τον Στράβωνα βρισκόταν «επί λόφου ψηλού» και απείχε από την πόλη των Φαρών 80 στάδια. Η ετυμολογία του ονόματος Θουρία άρχισε να επικρατεί στην περιοχή μετά την κατάκτησή της από τους Σπαρτιάτες (Τελευταίο τέταρτο του 8^{ου} αιώνα).

Το 1912 ο δήμος θουρίας σταματά να είναι αυτοτελής Οργανισμός Τοπικής Αυτοδιοίκησης και διασπάται σε έξι κοινότητες (Αιθαία, Άνθεια, Αντικάλαμος, Θουρίας, Μικρομάνης και Σπερχογεία). Το 1997 με το νόμο 2939, ο Δήμος επανέρχεται στη διοικητική ιστορία του Νομού, σύμφωνα με το πρόγραμμα «ΙΩΑΝΝΗΣ ΚΑΠΟΔΙΣΤΡΙΑΣ» το οποίο προβλέπει την συνένωση των δήμων και Κοινοτήτων.

Ο νέος Δήμος είναι συνολικής έκτασης 76.972 στρεμμάτων, καταλαμβάνει το 2.6% της συνολικής έκτασης του Νομού Μεσσηνίας και έχει συνολικό πληθυσμό 4106 κατοίκους. Είναι ένας Δήμος περιαστικός αφού απέχει μόλις 8 χιλιόμετρα από την πρωτεύουσα του νομού, την Καλαμάτα. Έχει όλα τα πλεονεκτήματα μιας περιοχής δίπλα στο εμπορικό, οικονομικό και πολιτικό κέντρο, ενώ ταυτόχρονα διατηρεί και εντείνει την οικονομική και πολιτική ανάπτυξη, στηριζόμενη σε μια σημαντική αγροτική παραγωγή και σε μια ιστορία που διαγράφει δυναμικά το παρόν και το μέλλον της.

Είναι πολλά και σημαντικά τα ευρήματα που μαρτυρούν την ιστορία της περιοχής : το τείχος, οι ναοί, η υδατοδεξαμενή, οι τάφοι, το θέατρο. Το πράσινο, τα παραδοσιακά της κτίρια και οι εκκλησίες της συνθέτουν ένα τοπίο μοναδικό. Η φυσική ομορφιά της αποτελούν πόλο έλξης τουριστών, ιδιαίτερα κατά τους θερινούς μήνες. Τοπικές γιορτές

² Δημήτρης Διον. Σταματοπούλου (2002), η βαθύλειμος άνθεια και η δωρική Θουρία

και πανηγύρια τονίζουν ακόμη περισσότερο τον παραδοσιακό χαρακτήρα. Μεταξύ αυτών από τις πιο σπουδαίες και πρωτότυπες είναι η γιορτή της Αγκινάρας.

Όλα τα παραπάνω στοιχεία συνθέτουν και μας δίνουν την εικόνα και το προφίλ ενός όμορφου και φιλόξενου Δήμου, που μπορεί να γίνει μέσα από προσπάθεια και προγραμματισμό, καλύτερος και να ανέβει ψηλότερα στα «σκαλοπάτια» της ανάπτυξης.

Παρακάτω απεικονίζονται τα δημοτικά διαμερίσματα του Δήμου καθώς και ο αντίστοιχος πληθυσμός σύμφωνα με την απογραφή του 2001.

Πίνακας 2.1 Πίνακας με τους Κατοίκους ανά Δημοτικό Διαμέρισμα του Δήμου Θουρίας με βάση την απογραφή του 2001

Δήμος Θουρίας	
Δ.Δ	ΠΛΗΘΥΣΜΟΣ 2001
Πολιανής	289
Μικρομάνης	919
Θουρίας	1257
Ανθείας	496
Αμφείας	758
Αιθαιίας	387
Σύνολο	<u>4106</u>

*Χ. Π. Π. Π.
Διευθυντής*

Τα Δημοτικά διαμερίσματα που ανήκουν στον Δήμο ισαπέχουν από την έδρα του Δήμου. Έχει κατά βάση αγροτικό χαρακτήρα, με αναλογία 77% ορεινή έκταση και 23% πεδινή. Κύρια προϊόντα παραγωγής είναι το λάδι, σταφίδες, σύκα και γενικότερα τα κηπευτικά, τα οποία αποτελούν την βασική απασχόληση των κατοίκων του Δήμου. Εκτός όμως από αυτά τα προϊόντα καλλιεργούνται, επίσης, ελιές, μήλα, καρύδια, αγκινάρες και εσπεριδοειδή.

Οι κοινωνικές υποδομές που διαθέτει ο δήμος είναι ένα δημοτικό σχολείο, γυμνάσιο, λύκειο, νηπιαγωγείο και ένα αγροτικό ιατρείο.



Πηγή : Δημιουργήθηκε στο πρόγραμμα GIS Arcview 3.2

2.2 ΔΙΟΙΚΗΤΙΚΗ ΔΙΑΡΘΡΩΣΗ ΤΟΥ ΔΗΜΟΥ ΘΟΥΡΙΑΣ

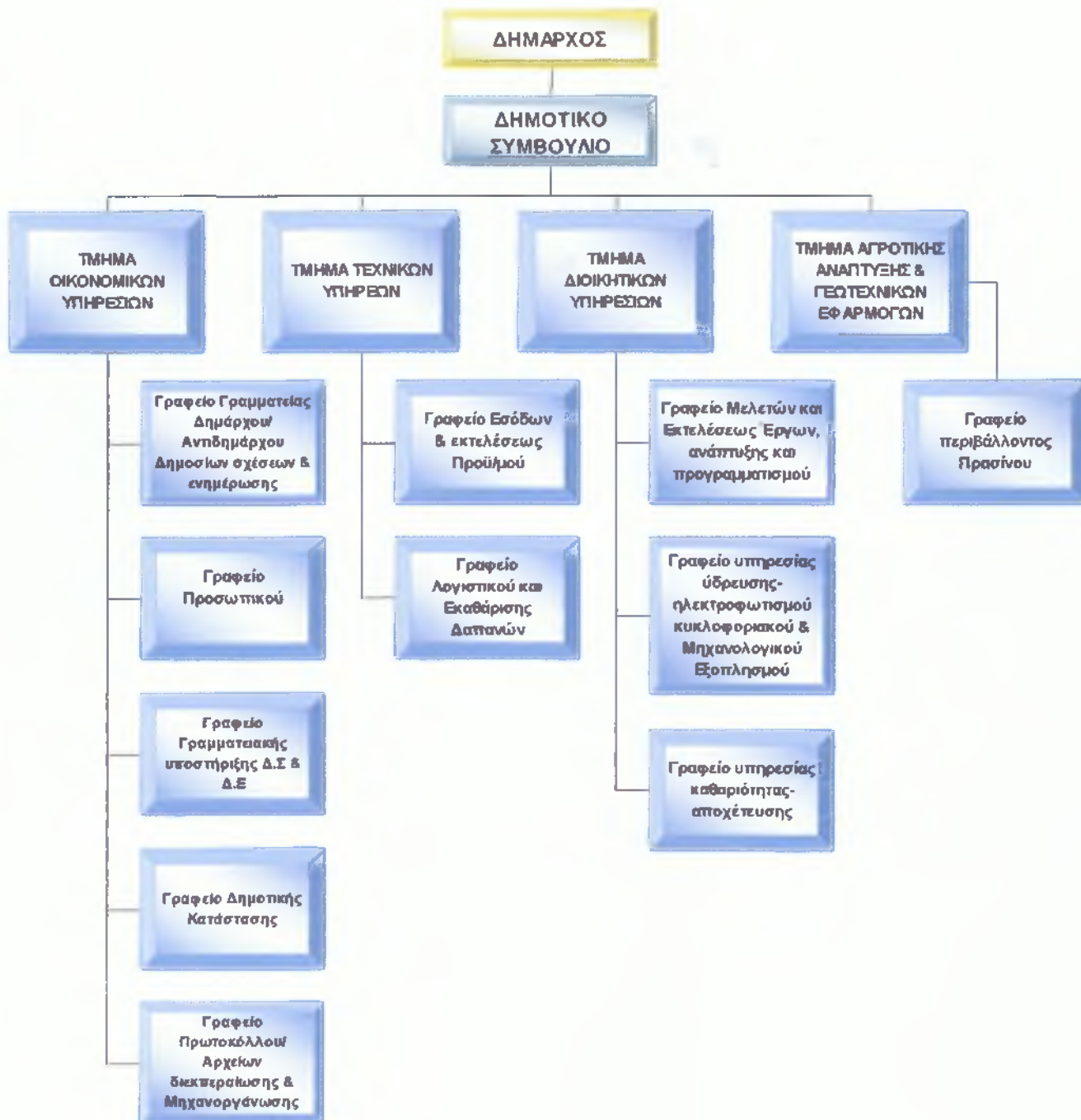

2.2.1. ΤΜΗΜΑ ΟΙΚΟΝΟΜΙΚΩΝ ΥΠΗΡΕΣΙΩΝ

Το οικονομικό τμήμα αποτελείται από τα εξής γραφεία :

Α) Γραφείο εσόδων και εκτελέσεων προϋπολογισμού (φόρων – τελών και δικαιωμάτων - περιουσία και κληροδοτήματα) το οποίο θα πρέπει να τηρεί τις παρακάτω πράξεις :

Α1 Σύνταξη Προϋπολογισμού-απολογισμού και οικονομική παρακολούθηση.

Η υπηρεσία οφείλει να συγκεντρώνει τα οικονομικά στοιχεία του Δήμου, να διερευνάει τις ανάγκες και να καταρτίζει μεσοπρόθεσμα και ετησίως προϋπολογισμό δαπανών και τα αντίστοιχα έσοδα του Δήμου, καθώς και τον οικονομικό απολογισμό σε συνεργασία με το Ταμείο.

Με την παρακολούθηση προηγούμενων οικονομικών δεδομένων (προϋπολογισμοί-απολογισμοί), τηρώντας σχετικές διαδικασίες και αρχεία, μπορούν να διεξαχθούν οι αποκλίσεις μεταξύ προϋπολογισμού και απολογισμού, ώστε με βάση αυτών των μεγεθών να γίνει εισήγηση διορθωτικών ενεργειών.

Α2 Διαχείριση εσόδων

Για την ορθή και αποτελεσματική διαχείριση των εσόδων θα πρέπει να γίνει η παρακάτω εφαρμογή :

- Συγκέντρωση στοιχείων για τη εξακρίβωση των υπόχρεων και το ύψος των χρηματικών υποχρεώσεων προς τον δήμο .
- Έλεγχος της ακρίβειας των μεγεθών ανά υπόχρεο προς το Δήμο.
- Δημιουργία και τήρηση αρχείων υπόχρεων για την καταβολή των επιμέρους ποσών που αποτελούν τακτικά έσοδα του δήμου.
- Επεξεργασία στοιχείων και περιοδικοί υπολογισμοί του ύψους των οφειλόμενων ποσών κατά κατηγορία προσόδου.
- Ενημέρωση των υπόχρεων για την καταβολή των προηγούμενων οφειλόμενων ποσών.
- Έκδοση βεβαιώσεων, αδειών που σχετίζονται με την είσπραξη διαφόρων τελών, δικαιωμάτων και εισφορών.

A.3. Δημοτική περιουσία – κληροδοτήματα

- Τήρηση αρχείου της δημοτικής ακίνητης περιουσίας
- Μέριμνα για την αξιοποίηση, εκμετάλλευση της δημοτικής ακίνητης περιουσίας. (μισθώσεις, κατάρτιση σχετικών συμβάσεων κ.τ.λ.)
- Τήρηση αρχείου κληροδοτημάτων προς το δήμο και μέριμνα για την αξιοποίησή τους.
- Τήρηση των διαδικασιών που σχετίζονται με τις δωρεές προς το Δήμο.

B) ΓΡΑΦΕΙΟ ΛΟΓΙΣΤΙΚΟΥ ΚΑΙ ΕΚΚΑΘΑΡΙΣΗΣ ΔΑΠΑΝΩΝ

- Τήρηση των βιβλίων και αρχείων του λογιστικού συστήματος.
- Παραλαβή των κάθε φύσης παραστατικών που απαιτούνται κατά περίπτωση για την πληρωμή των οφειλών του Δήμου στους αντίστοιχους δικαιούχους.
- Έλεγχος των προηγούμενων παραστατικών, έλεγχος της επάρκειας της αντίστοιχης πίστωσης του προϋπολογισμού του δήμου και έκδοση χρηματικών ενταλμάτων πληρωμής. Αποστολή των ενταλμάτων στο ταμείο για την διενέργεια των πληρωμών.
- Οικονομική διαχείριση και λογιστική παρακολούθηση των προγραμμάτων της Ε.Ε. που συμμετέχει ο δήμος.
- Τήρηση αρχείων κάθε είδους παραστατικών και αντίστοιχων δικαιολογητικών που χρησιμοποιούνται για την ενημέρωση του λογιστικού συστήματος του Δήμου
- Μέριμνα για την σύνταξη τεχνικών προδιαγραφών για την προμήθεια μηχανημάτων, τεχνικού εξοπλισμού ή υλικών για τις ανάγκες του δήμου και συμμετοχή στις αντίστοιχες επιτροπές αξιολόγησης προσφορών και παραλαβής.
- Διαχείριση διαδικασιών προμηθειών του Δήμου(σύσταση επιτροπών, διακηρύξεις, διαγωνισμοί, παραλαβή προσφορών, παραγγελίες κ.λ.π.)
- Τήρηση αρχείου παγίων κινητών περιουσιακών δοιχείων του Δήμου.
- Φροντίδα για την αποθήκευση των παγίων ή αναλώσιμων υλικών και τήρηση διαδικασιών παράδοσης και παραλαβής.

2.3 Ο ΠΡΟΫΠΟΛΟΓΙΣΜΟΣ ΤΩΝ ΟΤΑ

Ο τύπος του προϋπολογισμού είναι ενιαίος για όλους τους Δήμους. Στον προϋπολογισμό αναγράφονται όλα τα έσοδα και έξοδα και αποτελείται από δύο επιμέρους προϋπολογισμούς, τον προϋπολογισμό εσόδων και τον προϋπολογισμό εξόδων. Τα συνολικά ποσά που θα αναγράφονται στα δύο αυτά μέρη πρέπει να είναι ίσα. ο προϋπολογισμός έχει την έννοια της απόφασης του Δημοτικού συμβουλίου, με την οποία προσδιορίζονται τα έσοδα και τα έξοδα του οργανισμού, για ένα οικονομικό έτος, και κατατάσσονται στους ειδικούς λογαριασμούς. Κάθε ΟΤΑ συμπληρώνει το έντυπο του προϋπολογισμού χρησιμοποιώντας όσους λογαριασμούς εσόδων – εξόδων χρειάζεται για να καλύψει τις δραστηριότητές του με τη δυνατότητα που του παρέχει το λογιστικό σχέδιο προσθήκης κωδικών λογαριασμών για την κάλυψη τυχόν ιδιαιτεροτήτων που παρουσιάζει.

Στα έσοδα εγγράφονται ποσά που βεβαιώνονται στη διάρκεια του έτους, άσχετα με το έτος στο οποίο ανάγονται και ποσά που η βεβαίωση είχε ήδη συντελεστεί στα προηγούμενα Οικονομικά Έτη.

Στα έξοδα εγγράφονται οι υποχρεώσεις από συμβάσεις και υποχρεώσεις από κάθε άλλη οφειλή.

Όσα βεβαιωθέντα έσοδα δεν εισπράχτηκαν μέχρι το τέλος του οικονομικού έτους μεταφέρονται ξανά σε ξεχωριστό μέρος του προϋπολογισμού εσόδων του επόμενου οικονομικού έτους. Όσα έξοδα που κατά την διάρκεια του οικονομικού έτους δεν μπόρεσαν για διάφορους λόγους να πληρωθούν μέχρι το τέλος αυτού, υπολογίζονται εκ νέου στο προϋπολογισμό του νέου οικονομικού έτους και πληρώνονται σε βάρος πιστώσεων του προϋπολογισμού εξόδων.

Θα πρέπει να αναφερθεί ότι για την κατάρτιση του προϋπολογισμού είναι απαραίτητο να προηγηθεί η κατάρτιση του τεχνικού προγράμματος, το οποίο συμπεριλαμβάνει τα έργα, εργασίες και προμήθειες και απαραίτητα πρέπει να εμφανιστούν και στον προϋπολογισμό.

2.3.1 Κατάρτιση και ψήφιση προϋπολογισμού

Σύμφωνα με το Άρθρο 219 Π.Δ. 410/1995 , η δημορχιακή επιτροπή ή ο δήμαρχος είναι τα αρμόδια όργανα για την σύνταξη του σχέδιο του προϋπολογισμού των εσόδων και εξόδων του δήμου καθώς και την εισηγητική έκθεση που συνοδεύει αυτόν. Ο προϋπολογισμός υποβάλλεται, αιτιολογώντας κάθε εγγραφή, στο δημοτικό συμβούλιο, για συζήτηση και απόφαση, το αργότερο έως το τέλος Οκτωβρίου κάθε έτους. Με την σειρά του, το δημοτικό συμβούλιο ψηφίζει τον προϋπολογισμό και τον υποβάλλει στο Γενικό Γραμματέα Περιφέρειας, ισοσκελισμένο έως το τέλος Νοεμβρίου του ίδιου έτους.

Αν το σχέδιο του προϋπολογισμού δεν καταρτιστεί και δεν υποβληθεί, όπως αναφέρεται στην προηγούμενη παράγραφο, ή αν ο πρόεδρος του δημοτικού συμβουλίου δε μεριμνήσουν για να συγκληθεί το συμβούλιο έως το τέλος Νοεμβρίου, το συμβούλιο συνέρχεται αυτοδίκαια την πρώτη Κυριακή μετά την ημερομηνία αυτή και προχωρεί στη σύνταξη και ψήφιση του προϋπολογισμού.

Με την ψήφιση του προϋπολογισμού από το δημοτικό συμβούλιο, με τα οποία προσδιορίζονται τα ετήσια έσοδα και έξοδα του δήμου δεν αποφασίζεται η διάθεση των πιστώσεων, αλλά καθορίζεται το πρόγραμμα μέσα στο οποίο θα κινηθεί η διαχείριση των οικονομικών του δήμου.

Θα πρέπει να αναφερθεί ακόμα ότι τα έσοδα από περασμένα οικονομικά έτη και το χρηματικό υπόλοιπο που εγγράφονται στον προϋπολογισμό γίνεται κατά πρόβλεψη, αφού ο προϋπολογισμός υποβάλλεται στη νομαρχεία έως το τέλος Νοεμβρίου για το επόμενο οικονομικό έτος.

2.3.2 Η διάρκεια του οικονομικού έτους

Σύμφωνα με το άρθρο 216 του ΔΚΚ το οικονομικό έτος συμπίπτει με το ημερολογιακό, δηλαδή αρχίζει στις 1 Ιανουαρίου και λήγει την 31 Δεκεμβρίου του ίδιου έτους και αποτελεί το ισχύος χρονικό διάστημα του Προϋπολογισμού.

Η εκτέλεση του προϋπολογισμού κάθε οικονομικού έτους παρατείνεται :

- ♦ Επί ένα μήνα για την εισπραξη των εσόδων που έχουν βεβαιωθεί μέχρι την λήξη του. Δηλαδή τα βεβαιωθέντα έσοδα μέχρι της 31 Δεκεμβρίου εισπράττονται έως την 31 Ιανουαρίου του επόμενου έτους. Συνεπώς θεωρούνται έσοδα του προηγούμενου έτους και όχι του έτους που εισπράττονται.
- ♦ Επί δύο μήνες για τη πληρωμή εξόδων, για τα οποία οι σχετικές υποχρεώσεις έχουν αναληφθεί έως την λήξη του.

2.3.3 Η Δομή του Προϋπολογισμού

Ο προϋπολογισμός αποτελείται από δύο σκέλη, το σκέλος των εσόδων και το σκέλος των εξόδων.

➤ Ως προς τα έσοδα

Σύμφωνα με το άρθρο 217 του ΔΚΚ τα έσοδα διακρίνονται στις εξής δύο κατηγορίες :

1. Τα τακτικά³ έσοδα, τα οποία προέρχονται από :
 - ⊕ Θεσμοθετημένους Πόρους υπέρ των ΟΤΑ (ΚΑΠ)⁴
 - ⊕ Εισοδήματα Κινητής και ακίνητης περιουσίας
 - ⊕ Ανταποδοτικά τέλη και δικαιώματα
 - ⊕ Φόρους⁵, τέλη⁶, Δικαιώματα⁷ και εισφορές⁸
 - ⊕ Τοπικά δυνητικά τέλη

2. Τα έκτακτα έσοδα, τα οποία προέρχονται από :
 - ⊕ Δάνεια, δωρεές κληροδοτήματα και κληρονομίες
 - ⊕ Εκποίηση περιουσιακών στοιχείων
 - ⊕ Έκτακτες επιχορηγήσεις – χρηματοδοτήσεις
 - ⊕ Κάθε άλλη έκτακτη πηγή

³ Τακτικά είναι τα έσοδα που έχουν, ως γενικότερη κατηγορία, ένα τακτικό χαρακτήρα. Συνεπώς αποτελούν έσοδα προβλέψιμα κατά το στάδιο κατάρτισης του προϋπολογισμού των ΟΤΑ.

⁴ Οι Κεντρικοί Αυτοτελείς Πόροι (Κ.Α.Π.) των Δήμων και Κοινοτήτων είναι πάγια χρηματοδότηση των Ο.Τ.Α. με ένα σύστημα πόρων που επιβάλλονται και εισπράττονται από την Κεντρική Διοίκηση (κεντρικοί) και στην συνέχεια αποδίδονται στους Ο.Τ.Α.. Οι Κ.Α.Π. προέρχονται από Ποσοστό 20% των συνολικών ετήσιων καθαρών εισπράξεων από το φόρο εισοδήματος των φυσικών και νομικών προσώπων, από τα τέλη κυκλοφορίας των αυτοκινήτων που εισπράττονται κάθε χρόνο (Ποσοστό 50%), από Φόρο Ακίνητης Περιουσίας (Ποσοστό 20%) και φόροι που έχουν θεσπισθεί υπέρ της τοπικής αυτοδιοίκησης και δεν έχουν καταργηθεί. (Τέτοιος φόρος είναι το 3% από τις μεταβιβάσεις των ακινήτων που αποδίδεται στους Ο.Τ.Α.)

⁵ Φόρος είναι η αναγκαστική χρηματική παροχή που καταβάλλουν οι ιδιώτες στο κράτος, χωρίς ειδική αντιπαροχή, με σκοπό να καλυφθούν τα δημόσια βάρη. Ειδικότερα δημοτικός φόρος μπορεί να ονομασθεί η χρηματική εισφορά προς το δήμο που καταβάλλεται αναγκαστικά και χωρίς ειδικό αντάλλαγμα με σκοπό την κάλυψη των δημοτικών βαρών, ανάλογα με την φοροδοτική ικανότητα του κάθε υπόχρεου.

⁶ Τέλος είναι η χρηματική παροχή που καταβάλλεται από τους υπόχρεους έναντι ειδικού ανταλλάγματος (αντιπαροχής), το οποίο συνίσταται στην χρησιμοποίηση ορισμένου δημοτικού έργου ή υπηρεσίας. (Το ύψος του θα πρέπει να είναι κατά βάση ανάλογο του οφέλους που απολαμβάνει ο υπόχρεος).

⁷ Δικαίωμα: Έννοια ανάλογη με το τέλος με την διαφορά ότι μπορεί να εισπράττεται ανεξαρτήτως της προηγούμενης χρήσης του κτήματος, του έργου ή της υπηρεσίας.

⁸ Εισφορά: Η χρηματική παροχή που καταβάλλεται στον δήμο εν όψει συγκεκριμένης αντιπαροχής μεγαλύτερης αξίας.

Στον προϋπολογισμό εσόδων εφαρμόζεται η λεγόμενη κωδικοποίηση, όπου σε κάθε κατηγορία εσόδου αντιστοιχείται και ένας κωδικός αριθμός. Η λογική που ακολουθείται είναι η ανάπτυξη των κωδικών αριθμών, με άλλα ψηφία και γράμματα τα οποία αντιπροσωπεύουν τις υποκατηγορίες των εσόδων. Έτσι, ως προς τα έσοδα, οι κατηγορίες με τους αντίστοιχους κωδικούς σε επίπεδο ανάλυσης δύο ψηφίων (Δευτεροβάθμιοι λογαριασμοί) είναι ως εξής :

0: ΤΑΚΤΙΚΑ ΕΣΟΔΑ

- 01: πρόσοδοι από ακίνητη περιουσία⁹
- 02: πρόσοδοι κινητής περιουσίας¹⁰
- 03: έσοδα εκ τελών και δικαιωμάτων
- 04: φόροι – εισφορές
- 05: λοιπά τακτικά έσοδα¹¹.

1. ΕΚΤΑΚΤΑ ΕΣΟΔΑ

- 1.1 Έσοδα από εκποίηση κινητής και ακίνητης περιουσίας¹².
- 1.2 Έσοδα από δάνεια.
- 1.3 Επιχορηγήσεις – προσωπική εργασία
- 1.4 Δωρεές – κληρονομίες – κληροδοσίες.
- 1.5 Προσαυξήσεις¹³ – πρόστιμα¹⁴ – παράβολα¹⁵.
- 1.6 Λοιπά έκτακτα έσοδα.

2. ΕΣΟΔΑ ΠΑΡΕΛΘΟΝΤΩΝ ΟΙΚΟΝΟΜΙΚΩΝ ΕΤΩΝ

- 1.1 Τακτικά έσοδα παρελθόντων ετών.
- 1.2 Έκτακτα έσοδα παρελθόντων ετών.

3. ΧΡΗΜΑΤΙΚΟ ΥΠΟΛΟΙΠΟ

- 3.1 Χρηματικό υπόλοιπο.

⁹ Πρόσοδοι από ακίνητη περιουσία είναι έσοδα του δήμου που προέρχονται από την εκμετάλλευση της ακίνητης περιουσίας του, όπως είναι η δημοτική αγορά, νεκροταφεία, σφαγεία κ.α.

¹⁰ Πρόσοδοι κινητής περιουσίας είναι έσοδα που προέρχονται από τόκους καταθέσεων στις τράπεζες, από λοιπές κινητές αξίες του δημοσίου ή έσοδα που εισπράττονται από μισθώματα μηχανημάτων, επίπλων και σκευών.

¹¹ Λοιπά τακτικά έσοδα είναι έσοδα προερχόμενα από τον κρατικό προϋπολογισμό, για την κάλυψη λειτουργικών δαπανών και την οικονομική ενίσχυση για τις λειτουργικές ανάγκες των σχολείων.

¹² Έσοδα από εκποίηση κινητής και ακίνητης περιουσίας προκύπτουν από την πώληση κινητής και ακίνητης περιουσίας.

¹³ Προσαυξήσεις είναι τα έσοδα που προέρχονται από εκπρόθεσμες καταβολές διαφόρων χρεών και από τόκους υπερημερίας.

¹⁴ Πρόστιμα είναι τα έσοδα που προέρχονται από τροχαίες παραβάσεις, φορολογικών διατάξεων κ.α.

¹⁵ Παράβολα είναι τα έσοδα που προέρχονται από την χορήγηση αδειών ίδρυσης καταστημάτων υγειονομικού ενδιαφέροντος.

Για παράδειγμα ο λογαριασμός «τέλη χρήσεως πεζοδρομίων, οδών, πλατειών και κοινοχρήστων χώρων» αναλύεται ως εξής :

0: τακτικά έσοδα

03: έσοδα εκ τελών και δικαιωμάτων

036: λοιπά τέλη και δικαιώματα

036.1: τέλη χρήσεως πεζοδρομίων, οδών, πλατειών και κοινοχρήστων χώρων.

Με βάση το παραπάνω παράδειγμα, το πρώτο ψηφίο δείχνει τον ειδικό λογαριασμό (0). Το δεύτερο ψηφίο προσδιορίζει την πηγή του εσόδου (3). Το τρίτο ψηφίο προσδιορίζει το συγκεκριμένο είδος του εσόδου (6), και το τέταρτο ψηφίο εξειδικεύει το έσοδο (1).

➤ Ως προς τα έξοδα

Σε αντίστοιχο με τα έσοδα επίπεδο ανάλυσης, τα έξοδα έχουν ως εξής:

Α' ΜΕΡΟΣ

0 ΓΕΝΙΚΑ ΕΞΟΔΑ

01: Δαπάνες αιρετών αρχόντων¹⁶.

02: Αμοιβές εκτελούντων ειδικές υπηρεσίες¹⁷.

03: Συμμετοχή του Δήμου στην κοινωνική ασφάλιση κλπ.

04: Συντάξεις.

05: Έξοδα βεβαιώσεως και εισπράξεως.

06: Επικοινωνίες¹⁸ – δημόσιες σχέσεις.

07: Λοιπές δαπάνες γενικής φύσεως.

Β' ΜΕΡΟΣ

1 ΕΙΔΙΚΑ ΕΞΟΔΑ ΛΕΙΤΟΥΡΓΙΑΣ ΕΠΙ ΜΕΡΟΥΣ ΥΠΗΡΕΣΙΩΝ

(1) 05: Υπηρεσίες διοικητικές – οικονομικές – τεχνικές.

(1) 15: Υπηρεσία καθαριότητας.

(1) 20: Υπηρεσία ύδρευσης.

(1) 25: Υπηρεσία άρδευσης.

¹⁶ Δαπάνες αιρετών αρχόντων είναι οι δαπάνες του δήμου για τους αιρετούς(έξοδα παράστασης και έξοδα κίνησης, καθώς και αποδοχές ειδικών κατηγοριών προσωπικού (ληξιαρχος, ταμειακοί βοηθοί)

¹⁷ Αμοιβές εκτελούντων ειδικές υπηρεσίες είναι οι αμοιβές προς το Δήμο παρεχόμενες Υπηρεσίες.

¹⁸ Επικοινωνίες: εννοούνται ταχυδρομικά και τηλεφωνικά έξοδα.

- (1) 30: Υπηρεσία λουτρών και αφοδευτηρίων.
- (1) 35: Υπηρεσία αποχέτευσης.
- (1) 40: Υπηρεσία ηλεκτροφωτισμού.
- (1) 45: Υπηρεσία κήπων και δεντροστοιχιών.
- (1) 50: Υπηρεσία σφαγείων.
- (1) 55: Υπηρεσία νεκροταφείων.
- (1) 60: Υπηρεσία αγορών.
- (1) 65: Υπηρεσία ιδίων εκμεταλλεύσεων.
- (1) 70: Υπηρεσία οδοποιίας.
- (1) 75: Λοιπές υπηρεσίες.

Γ' ΜΕΡΟΣ

2. ΠΛΗΡΩΜΕΣ ΔΙΑ ΜΕΤΑΒΙΒΑΣΕΩΣ ΕΙΣΟΔΗΜΑΤΩΝ ΣΕ ΤΡΙΤΟΥΣ¹⁹

- 2.1 Υποχρεωτικές – προαιρετικές.

3. ΠΛΗΡΩΜΕΣ ΓΙΑ ΕΞΥΠΗΡΕΤΗΣΗ ΔΗΜΟΣΙΑΣ ΠΙΣΤΕΩΣ

- 3.1 Τόκοι – χρεολύσια

4. ΛΟΙΠΕΣ ΔΑΠΑΝΕΣ

- 4.1 Αποδόσεις εισπραχθέντων υπέρ τρίτων εσόδων – επιστροφές χρημάτων, πληρωμές παρελθόντων ετών, παγία προκαταβολή.

5. ΑΠΟΘΕΜΑΤΙΚΟ

- 5.1 Ποσό διαθέσιμο προς αναπλήρωση των πιστώσεων που θα βρεθούν ανεπαρκείς, ως και για τη δημιουργία νέων, μη προβλεπόμενων στον προϋπολογισμό.

¹⁹ πληρωμές για μεταβιβάσεως εισοδημάτων σε τρίτους αφορούν συνδέσμους και ενώσεις καθώς και επιχορηγήσεις του Δήμου σε φορείς.

2.3.4 Πιστώσεις

Πίστωση είναι το ποσό που προβλέπεται σε κάθε κωδικό αριθμό του σκέλους των εξόδων του προϋπολογισμού, δηλαδή είναι το πλαίσιο στο οποίο μπορεί να κινηθεί ο δήμος για να πραγματοποιήσει τις δαπάνες του.

Οι πιστώσεις διακρίνονται στις εξής κατηγορίες:

- **Τακτικές:** Είναι οι πιστώσεις που αναγράφονται στον προϋπολογισμό, για τα έξοδα του οικονομικού έτους, τα οποία πληρώνονται από τους πόρους που είναι γραμμένοι στο σκέλος των εσόδων.
- **Αναπληρωματικές:** Είναι οι πιστώσεις που αναγράφονται κατά τη διάρκεια του οικονομικού έτους, για την ενίσχυση αυτών που αποδείχτηκαν ανεπαρκείς.
- **Έκτακτες:** Είναι οι πιστώσεις που χορηγούνται για έκτακτες ανάγκες που δεν είχαν προβλεφθεί αρχικά στον προϋπολογισμό.
- **Ειδικές:** Είναι οι πιστώσεις (τακτικές ή μη) που χορηγούνται για ειδική αιτία.
- **Συμπληρωματικές:** Είναι οι πιστώσεις που χορηγούνται μετά τη λήξη του οικονομικού έτους, για κάλυψη υπερβάσεων λόγω λογιστικού λάθους.

Η αναγραφή συγκεκριμένου ποσού σε έναν κωδικό του σκέλους των εξόδων, δεν σημαίνει και «έγκριση» πραγματοποίησεως της δαπάνης. Συνήθως μεσολαβεί κάποιο όργανο (Συμβούλιο – Δημορχιακή Επιτροπή – Δήμαρχος) το οποίο αποφασίζει για την εκτέλεση της δαπάνης ήτοι για τη *διάθεση της πίστωσης*. Οι αρμοδιότητες για τη διάθεση των πιστώσεων κατανέμονται ως εξής:

A. Γενική αρμοδιότητα στη Δημορχιακή Επιτροπή, είτε με επιμέρους αποφάσεις είτε με ενιαία (μια) απόφαση

B. Το Δημοτικό Συμβούλιο διαθέτει πιστώσεις για εορτές - εκδηλώσεις, τιμητικές διακρίσεις, έξοδα κίνησης σε συμβούλους, δήμαρχο, επιχορηγήσεις συλλόγων

Γ. Ο Δήμαρχος διαθέτει πιστώσεις για επικοινωνίες, απρόβλεπτες ζημίες.

Δ. Διάθεση πιστώσεων χωρίς απόφαση κανενός οργάνου γίνεται για αποδοχές, έξοδα παραστάσεως, έξοδα κίνησης εισπρακτόρων, υποχρεωτικές εισφορές, μισθώματα ακινήτων για υπηρεσίες.

2.3.5 Αναμόρφωση του προϋπολογισμού.

Μετά την οριστικοποίηση του προϋπολογισμού, δηλαδή την επικύρωση του από την περιφέρεια, ο Δήμος μπορεί να κινηθεί μέσα στο οικονομικό πλαίσιο που έχει οριστεί για να πραγματοποιηθούν οι δαπάνες του. Σε ορισμένες περιπτώσεις όμως ο προϋπολογισμός μπορεί να αναμορφωθεί (τροποποιηθεί) κατά την διάρκεια της χρήσης, με απόφαση του του δημοτικού συμβουλίου εφόσον προκύψουν νέα έσοδα ή ανάγκες δαπανών.

Η αναμόρφωση του προϋπολογισμού, δεν είναι παρά μεταφορά πιστώσεων που πραγματοποιούνται εντός του προϋπολογισμού. Συνεπώς με βάση το άρθρο 221 του ΔΚΚ Για να είναι νόμιμη η μεταφορά πιστώσεων, πρέπει :

- ⇒ Να μην πρόκειται για μείωση πιστώσεως προς εκτέλεση έργου εκτός εάν υπάρχει αδυναμία εκτέλεσής του και διατίθεται για την εκτέλεση άλλου έργου ή εκτός εάν βρισκόμαστε στο τελευταίο τρίμηνο και δεν μπορεί πλέον στο διάστημα που απομένει να εκτελεστεί το έργο, οπότε η πίστωση διατίθεται για την κάλυψη άλλων δαπανών.
- ⇒ Η ανάγκη για αύξηση μιας πίστωσης να προήλθε από λόγους που δεν ήταν δυνατόν να ληφθούν υπόψη κατά την κατάρτιση του προϋπολογισμού.
- ⇒ Εάν πρόκειται να μεταφερθεί πίστωση έργου για κάποιο νέο έργο, να προηγηθεί τροποποίηση του τεχνικού προγράμματος.
- ⇒ Αν καταργείται πίστωση που χορηγήθηκε για λειτουργικές ανάγκες, να δικαιολογηθεί το ανέφικτο της πραγματοποίησης του σκοπού της.
- ⇒ Να μην μεταφέρεται πίστωση που χορηγήθηκε για ειδικό σκοπό.
- ⇒ Να μην πρόκειται για αύξηση εσόδων εκτός αν υπάρχουν βεβαιωμένοι κατάλογοι του εσόδου με συνολικό ποσό μεγαλύτερο αυτού που ανεγράφη στον οικείο κωδικό εσόδων.
- ⇒ Η σχετική απόφαση του δημοτικού συμβουλίου να είναι πλήρως αιτιολογημένη.

Εξαίρεση των ανωτέρω κανόνων που αφορούν γενικά τις αναμορφώσεις αποτελεί η εγγραφή έκτακτων εσόδων (ειδικών επιχορηγήσεων, δανείων, δωρεών κ.λ.π). Στην περίπτωση αυτήν ο προϋπολογισμός αναμορφώνεται ανάλογα με το σκέλος των εξόδων, ώστε ο προϋπολογισμός να παραμένει ισοσκελισμένος.

Για την αναπλήρωση και ενίσχυση ανεπαρκών πιστώσεων υπάρχει το *Αποθεματικό κεφάλαιο*, ώστε να μην χρειαστεί να γίνει μείωση άλλων πιστώσεων. Το αποθεματικό κεφάλαιο δεν μπορεί να

υπερβαίνει το 4% του συνόλου των τακτικών εσόδων που είναι γραμμένα στον προϋπολογισμό. Έτσι, η λύση είναι η μεταφορά του αντίστοιχου ποσού από το αποθεματικό. Λόγω του περιορισμού όμως ως προς το ύψος αυτού, συνήθως δεν επαρκεί και η αναμόρφωση θα προχωρήσει με τη μείωση κάποιας πίστωσης για την ενίσχυση ή τη δημιουργία άλλης. Στην περίπτωση αυτή, η μεταφορά των ποσών δεν μπορεί να γίνει κατ' ευθείαν από τον κωδικό της μειούμενης πίστωσης (ή από τον κωδικό των εσόδων) κατ' ευθείαν στον κωδικό της νέας πίστωσης, αλλά θα γίνει με μεταφορά αυτών πρώτα στον κωδικό 511.1 «αποθεματικό» και κατόπιν, από αυτόν, θα μεταφερθεί στην ενισχυόμενη ή στη νέα πίστωση.

Σχηματικά, η διαδικασία αναμόρφωσης έχει ως εξής:

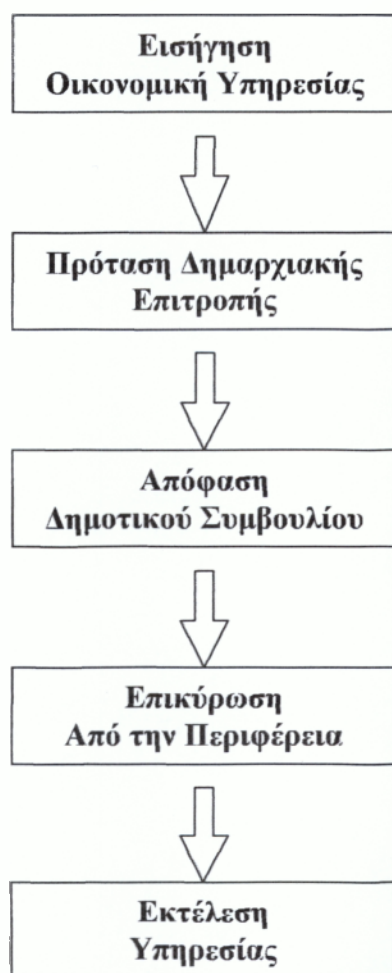

Για το χρόνο της αναμόρφωσης, δεν υπάρχει σχετικός περιορισμός, άρα αμέσως μετά την οριστικοποίηση το Δημοτικό Συμβούλιο μπορεί να αποφασίσει αναμόρφωση εάν τηρούνται οι παραπάνω προϋποθέσεις που προαναφέρθηκαν. Οι συνεχείς αναμορφώσεις του προϋπολογισμού υποδηλώνουν είτε προχειρότητα στη σύνταξή του, είτε παραβίαση της αρχής της οριστικότητας των εγγραφών, είτε μη προγραμματισμένη διαχείριση.

2.3.6 Ταμειακή υπηρεσία

Στους Δήμους με πληθυσμό 5.000 κατοίκων και άνω συνίσταται με τον Οργανισμό εσωτερικής υπηρεσίας, Ειδική Ταμιακή Υπηρεσία, ενώ στους δήμους με πληθυσμό κάτω των 5.000 κατοίκων, το κράτος μέσω του Τ.Π.Δ. διαχειρίζεται για λογαριασμό τους, με δημοτικούς υπαλλήλους το ταμείο τους. Η λειτουργία της Ταμειακής Υπηρεσίας διεξάγεται σύμφωνα με το άρθρο 228 του ΔΚΚ.

Για τη σωστότερη λειτουργία της υπηρεσίας είσπραξης των δημοτικών προσόδων κάθε ταμιακή υπηρεσία, εφόσον το επιβάλουν οι ανάγκες του Δήμου, χωρίζεται στα εξής γραφεία :

- ✕ **Γραφείο Εσόδων**, όπου γίνεται βεβαίωση και είσπραξη όλων των εσόδων του Δήμου και τήρηση των λογιστικών βιβλίων.
- ✕ **Γραφείο Εξόδων**, το οποίο ασχολείται με τις πληρωμές των εξόδων του Δήμου, την τήρηση λογιστικών βιβλίων του ταμείου και την κατάρτιση των μηνιαίων και ετήσιων λογαριασμών της διαχείρισης του.

Ο Δήμαρχος ορίζει την ημερομηνία έναρξης λειτουργίας της ταμειακής υπηρεσίας και στην συνέχεια απαιτείται γνωστοποίηση προς τους συναλλασσόμενους με τον Δήμο. Επίσης, ζητείται από τη Δ.Ο.Υ. η παράδοση επιταγής με το χρηματικό υπόλοιπο καθώς και ένας προσωρινός ταμιακός απολογισμός συνοδευόμενος από τα στοιχεία των ενταλμάτων πληρωμής και των γραμματίων είσπραξης. Οι ενέργειες αυτές πρέπει να αποτυπωθούν σε Πρωτόκολλο Παράδοσης Παραλαβής.

Στη συνέχεια θεωρείται σκόπιμο να γίνει αναφορά σε ορισμένες βασικές έννοιες.

◆ Χρηματικά εντάλματα πληρωμής

Χρηματικό ένταλμα πληρωμής είναι η διοικητική πράξη, με την οποία εντέλλεται το αρμόδιο ταμείο να πληρώσει ορισμένο έξοδο του δήμου. Η νόμιμη έκδοση χρηματικού εντάλματος πληρωμής προϋποθέτει τις εξής διαδικασίες :

- α Υπογραφή του προϊστάμενου της λογιστικής υπηρεσίας και του Δημάρχου.
- α Επισύναψη των απαραίτητων δικαιολογητικών από την αρμόδια υπηρεσία που προσδιορίζεται σαφώς η βασιμότητα και το ύψος της δαπάνης.

Στη συνέχεια τα χρηματικά εντάλματα καταχωρούνται στα προβλεπόμενα βιβλία και αποδίδονται με αποδεικτικό στο ταμείο του Δήμου. Η ταμειακή υπηρεσία με την σειρά της ειδοποιεί τον δικαιούχο για πληρωμή.

Αν η δαπάνη δεν καλύπτει τους όρους νομιμότητας ο ταμίας οφείλει να αρνηθεί την εξόφληση του χρηματικού εντάλματος και να εκφράσει εγγράφως την διαφωνία του στον Δήμαρχο αιτιολογημένα.

Σε περίπτωση που χρηματικό ένταλμα φέρει αλλοιώσεις, προσθήκες, ξάσματα, διαγραφές ή παραγραφές θα πρέπει να ακυρωθεί και να εκδοθεί νέο ένταλμα πληρωμής.

◆ *Εντάλματα Προπληρωμής*

Με απόφαση της Δημαρχιακής επιτροπής εγκρίνεται η έκδοση ενταλμάτων προπληρωμής για την αντιμετώπιση δαπανών γενικά, εφόσον η πληρωμή με τακτικό ένταλμα στο όνομα του δικαιούχου είναι αδύνατη ή απρόσφορη ή δεν ικανοποιεί τις ανάγκες του δικαιούχου.

Η απόφαση της Δ.Ε. για την έκδοση του εντάλματος προπληρωμής πρέπει να ορίζει:

- Το λόγο για τον οποίο επιβάλλετε η έκδοσή του
- Το ποσό του εντάλματος
- Το χρόνο (προθεσμία) απόδοσης του λογαριασμού, ο οποίος δεν μπορεί να είναι μεγαλύτερος του τριμήνου και δεν πρέπει να λήγει ένα μήνα πριν τη λήξη του οικονομικού έτους.

◆ *Πάγια Προκαταβολή*

Πάγια προκαταβολή σημαίνει διαρκή πίστωση για την πληρωμή πριν την έκδοση τακτικών χρηματικών ενταλμάτων, διαφόρων μικροδαπανών. Η πάγια προκαταβολή αποτελεί ένα ιδιόμορφο ένταλμα προπληρωμής, που δημιουργεί πρόχειρο Ταμείο στο Δήμο. Η διαχείριση του ποσού της παγίας προκαταβολής ενεργείται από ένα τακτικό Δημοτικό υπάλληλο, που εκτελεί κατά έναν τρόπο χρέη Ταμιά και ενεργεί τις πληρωμές μόνο με έγγραφες εντολές προς αυτόν από το Δήμαρχο.

2.3.7 Απολογισμός

Απολογισμός είναι η πράξη στην οποία εμφανίζονται τα αποτελέσματα εκτέλεσης του προϋπολογισμού εσόδων και εξόδων των ΟΤΑ, σύμφωνα με τις διατάξεις του Ν.2362/95

Σύμφωνα με το άρθρο 223 του ΔΚΚ, που αναφέρεται στον απολογισμό των δήμων, έως το τέλος Απριλίου ο δημοτικός ταμίας πρέπει να υποβάλλει διαμέσου του δημάρχου στη δημορχιακή επιτροπή τον απολογισμό της διαχείρισης του οικονομικού έτους που έληξε. Στη συνέχεια μέσα σε δύο μήνες η δημορχιακή επιτροπή κάνει τον απαραίτητο προέλεγχο και το αργότερο πέντε μέρες μετά την λήξη του διμήνου τον υποβάλλει στο δημοτικό συμβούλιο, το οποίο με την σειρά του υποβάλλεται στο ελεγκτικό συνέδριο, αφού πρώτα έχει ανακοινωθεί στο γενικό Γραμματέα της Περιφέρειας.

Τα απολογιστικά στοιχεία (δικαιολογητικά) φυλάσσονται για λογαριασμό του Ε.Σ., με ευθύνη των Προϊσταμένων των αρμοδίων υπηρεσιών των ΟΤΑ, σε ασφαλές μέρος και δεν μπορούν να καταστραφούν πριν περάσει εξαετία από το τέλος του οικονομικού έτους που αφορούν.

Οι έλεγχοι διενεργούνται από τον Επίτροπο ή τους Επιτρόπους που υπηρετούν σε υπηρεσία του Ελεγκτικού Συνεδρίου η οποία εδρεύει στη γεωγραφική περιφέρεια της Νομαρχιακής Αυτοδιοίκησης μέσα στα όρια της οποίας βρίσκεται ο Δήμος που πρόκειται να ελεγχθεί.

2.3.8 Ο προϋπολογισμός ως εργαλείο προγραμματισμού

Το διαχειριστικό σύστημα των ΟΤΑ (Απλογραφικό) δεν μπορεί να ανταποκριθεί στις σημερινές κοινωνικές και οικονομικές ανάγκες που καλούνται να ικανοποιήσουν οι Δήμοι και αυτό οφείλεται στο ότι οι δήμοι δεν θεωρούνταν αυτοτελής μονάδα παραγωγής υπηρεσιών στον πληθυσμό της περιοχής τους, αλλά ένα επίπεδο άσκησης της (κρατικής) διοίκησης που είχε κάποιες αρμοδιότητες τις οποίες κατά κανόνα η κρατική διοίκηση δεν ήθελε να ασκεί.

Το σύστημα προϋπολογισμού – απολογισμού είχε σχεδιαστεί έτσι ώστε να υπάρχει δυνατότητα άσκησης ελέγχων και όχι την χρησιμοποίησή τους από τις υπηρεσίες και τα Δημοτικά συμβούλια ως όργανα προγραμματισμού και παρακολούθηση των δραστηριοτήτων τους. Ο προϋπολογισμός δεν λειτουργεί ως εργαλείο για προγραμματισμό και παρακολούθηση των δραστηριοτήτων των ΟΤΑ, αλλά έχει σχεδιαστεί και λειτουργεί κυρίως ως ένα σύστημα ταμειακής διαχείρισης.

Συνήθως δεν έχει το χαρακτήρα δεσμεύσεων για τις Δημοτικές αρχές από την υλοποίηση των οποίων θα κριθεί η αποτελεσματικότητα της Διοίκησης και του υπηρεσιακού μηχανισμού. Η σύνταξή του δεν προσδιορίζεται κυρίως με βάσει τις δυνατότητες πραγματοποίησης εσόδων και στη συνέχεια μέσω αυτών η χρηματοδότηση της κοινωνικής και οικονομικής δραστηριότητας.

Με την εφαρμογή του διπλογραφικού συστήματος (Π.Δ. 315/99) δεν καταργούνται οι αρχές του προϋπολογισμού, θα συνεχίζει να υπάρχει, να συντάσσεται κανονικά και με βάση αυτόν να κρίνεται η νομιμότητα των πληρωμών. Συνεπώς, αυτό που πρέπει να επιδιώξουν οι δήμοι είναι η αξιοποίησή του ως εργαλείου προγραμματισμού.

Η αξία που έχει ο προϋπολογισμός φαίνεται και από την προσπάθεια που γίνεται σήμερα στον ιδιωτικό τομέα να λειτουργήσουν οι επιχειρήσεις με προϋπολογισμό. Δεν πρέπει, λοιπόν, οι Ο.Τ.Α. που ήδη λειτουργούν προϋπολογιστικά, να ωθηθούν στην κατάργηση ενός εργαλείου, που το έχουν ανάγκη.



ΜΕΡΟΣ ΙΙ

ΚΕΦΑΛΑΙΟ 3^ο

ΤΑ ΕΣΟΔΑ ΤΟΥ ΔΗΜΟΥ ΘΟΥΡΙΑΣ ΓΙΑ ΤΟ ΟΙΚΟΝΟΜΙΚΟ ΕΤΟΣ 2001

Μετά από την θεωρητική ανάλυση των εσόδων και εξόδων του προϋπολογισμού, στα επόμενα κεφάλαια ακολουθεί μια διερεύνηση των εσόδων του δήμου Θουρίας για το οικονομικό έτος 2001, ώστε να διεξαχθούν συμπεράσματα, όσον αφορά την εκμετάλλευση των πόρων και την οικονομική αυτοδυναμία του Δήμου.

Για την ανάλυση αυτή χρησιμοποιείται πίνακας, όπου οι στήλες εκφράζουν τα εξής :

- Η πρώτη στήλη απεικονίζει το κωδικό αριθμό της κάθε κατηγορίας εσόδου.
- Η δεύτερη στήλη απεικονίζει το τίτλο της κάθε κατηγορίας εσόδου.
- Η τρίτη στήλη απεικονίζει τα Προϋπολογισθέντα έσοδα του δήμου Θουρίας για το οικονομικό έτος 2001, όπως είναι γραμμένα στα έντυπα του Προϋπολογισμού.
- Η τέταρτη στήλη απεικονίζει τα βεβαιωθέντα έσοδα του δήμου Θουρίας για το οικονομικό έτος 2001, όπως είναι γραμμένα στα έντυπα του απολογισμού.
- Στην πέμπτη στήλη υπολογίζεται η ποσοστιαία διάρθρωση των βεβαιωθέντων εσόδων. Το αποτέλεσμα προκύπτει από την διαίρεση του βεβαιωθέντος ποσού της κατηγορίας εσόδου με το σύνολο των βεβαιωθέντων.
- Στην έκτη στήλη υπολογίζεται η απόκλιση των εσόδων που προκύπτει από την διαφορά των εγκριθέντων και βεβαιωθέντων ανά κατηγορία εσόδου.
- Στην έβδομη στήλη υπολογίζεται ο συντελεστής απόκλισης των εσόδων που προκύπτει από την διαίρεση του ποσού της απόκλισης ανά κατηγορία προς τα προϋπολογισθέντα έσοδα ανά κατηγορία εσόδου.
- Και στη τελευταία στήλη υπολογίζεται η ποσοστιαία κατανομή, η οποία προκύπτει από την διαίρεση του ποσού της απόκλισης κάθε κατηγορίας εσόδου προς το σύνολο της απόκλισης.

3.1 ΑΝΑΛΥΣΗ ΤΩΝ ΠΡΩΤΟΒΑΘΜΙΩΝ ΛΟΓΑΡΙΑΣΜΩΝ ΕΣΟΔΩΝ ΤΟΥ ΔΗΜΟΥ ΘΟΥΡΙΑΣ ΓΙΑ ΤΟ ΟΙΚΟΝΟΜΙΚΟ ΕΤΟΣ 2001

Παρακάτω παρουσιάζεται συνοπτικός πίνακας, όπου απεικονίζονται τα έσοδα (πρωτοβάθμιοι λογαριασμοί) του δήμου Θουρίας κατά το έτος 2001 όπως προϋπολογίσθηκαν και βεβαιώθηκαν καθώς και οι αποκλίσεις που προέκυψαν μετά την διαδικασία βεβαίωσης αυτών.

Πίνακας 3.1 Πρωτοβάθμιοι λογαριασμοί εσόδων δήμου Θουρίας κατά το έτος 2001
(τρέχουσες τιμές, σε ευρώ)

ΚΑ	ΕΣΟΔΟ ΤΙΤΛΟΣ	ΕΓΚΡΙΘΕΝΤΑ	ΒΕΒΑΙΩΘΕΝΤΑ	% ΒΕΒΑΙΩΘΕΝΤΩΝ	ΑΠΟΚΛΙΣΕΙΣ	ΣΥΝΤΕΛΕΣΤΗΣ ΑΠΟΚΛΙΣΗΣ	ΠΟΣΟΣΤΙΑΙΑ ΚΑΤΑΝΟΜΗ
0	ΤΑΚΤΙΚΑ ΕΣΟΔΑ	1.148.168,04 €	683.409,19 €	49,7%	464.758,85 €	40,5%	29,7%
1	ΕΚΤΑΚΤΑ ΕΣΟΔΑ	1.502.672,76 €	620.080,41 €	45,1%	882.592,35 €	58,7%	58,4%
2	ΕΣΟΔΑ ΑΠΟ ΠΕΡΑΣΜΕΝΑ Ο.Ε.	231.191,93 €	44.301,92 €	3,2%	186.890,01 €	80,8%	11,9%
3	ΧΡΗΜΑΤΙΚΟ ΥΠΟΛΟΙΠΟ	58.694,06 €	27.376,54 €	2,0%	31.317,52 €	53,4%	2,0%
	ΣΥΝΟΛΟ	2.940.726,79 €	1.375.168,06 €	100,0%	1.565.558,73 €	53,2%	100,0%

Πηγή : Επεξεργασία στοιχείων προϋπολογισμού – απολογισμού Δ. Θουρίας έτους 2001

Από τον παραπάνω πίνακα μπορούν να εξαχθούν τα εξής συμπεράσματα :

- ✓ Το 53,2% των συνολικών προϋπολογισθέντων εσόδων δεν βεβαιώθηκε.
- ✓ Το 40,5 % των τακτικών εσόδων δεν βεβαιώθηκε.
- ✓ Το 58,7% των έκτακτων εσόδων δεν βεβαιώθηκε
- ✓ Ο ΚΑ 2 παρουσιάζει ποσοστό απόκλισης της τάξης 80,8%
- ✓ Ο ΚΑ 3 παρουσιάζει ποσοστό απόκλισης της τάξης 53,4%
- ✓ Η υψηλότερη απόκλιση με ποσοστό 56,4% προήλθε από τα έκτακτα έσοδα.
- ✓ Τα έσοδα από περασμένα οικονομικά έτη και το χρηματικό υπόλοιπο κατέχουν το 11,9% και 2% αντίστοιχα της συνολικής απόκλισης, σχετικά μικρά ποσοστά στο σύνολο των εσόδων.
- ✓ Και τέλος, το 29,7% της απόκλισης προέρχεται από την κατηγορία των τακτικών εσόδων.

Παρακάτω παραθέτεται γράφημα με την ποσοστιαία κατανομή των αποκλίσεων ανά κατηγορία εσόδων με βάση τα παραπάνω στοιχεία.

Γράφημα 3.1 Ποσοστιαία διάρθρωση των αποκλίσεων πρωτοβάθμιων λογαριασμών εσόδων του Δ. Θουρίας για το έτος 2001

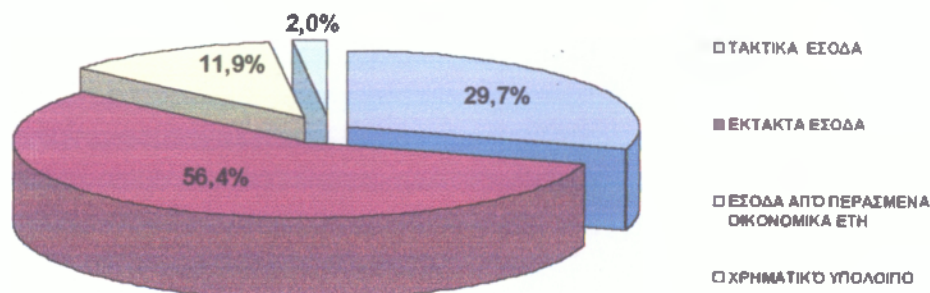

Σύμφωνα με το γράφημα 3.1 παρατηρούμε τις αποκλίσεις που προκύπτουν από την διαφορά των βεβαιωθέντων και προϋπολογισθέντων εσόδων σε σχέση με την συνολική απόκλιση των εσόδων.

Το 56.4% προήλθε από τα έκτακτα έσοδα και αυτό οφείλεται κυρίως στην λανθασμένη εκτίμηση για λήψη επιχορηγήσεων.

Τα τακτικά έσοδα έχουν συνεχή και διαρκή χαρακτήρα και αποτελούν έσοδα προβλέψιμα άρα το ποσοστό 29,7% θεωρείται αρκετά μεγάλο .

Τα έσοδα από περασμένα οικονομικά έτη παρουσιάζουν απόκλιση της τάξης 11,9 %

Το 2% προήλθε από το χρηματικό υπόλοιπο

Στην συνέχεια είναι απαραίτητο να απεικονιστούν γραφικά οι αναλογίες των τακτικών, έκτακτων κ.α. βεβαιωθέντων εσόδων προς το σύνολο των εσόδων.

Γράφημα 3.1.1 Ποσοστιαία διάρθρωση των βεβαιωθέντων εσόδων (πρωτοβάθμιοι λογαριασμοί εσόδων) του Δ. Θουρίας για το έτος 2001

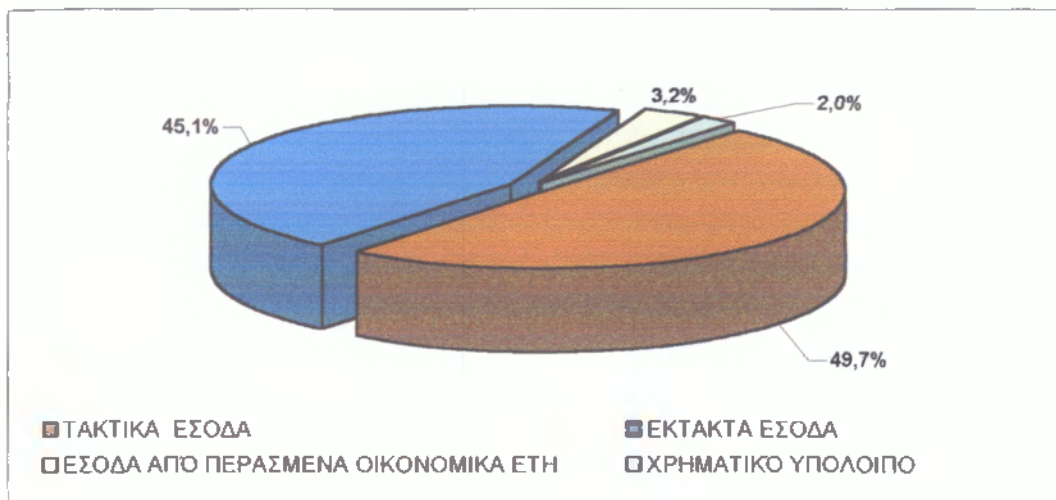

Σύμφωνα με το γράφημα 3.1.1 παρατηρούμε ότι το μεγαλύτερο ποσοστό των εσόδων του δήμου Θουρίας για το οικονομικό έτος 2001 προέρχεται από τα τακτικά έσοδα τα οποία ανέρχεται σε ποσοστό των 49,7%. Το ποσοστό αυτό δείχνει τον βαθμό της οικονομικής αυτοτέλειας του δήμου για το λόγο ότι τα έσοδα αυτά προέρχονται από ίδιους πόρους, πράγμα που καθιστά δυνατή την προοπτική ανάπτυξης, αφού ο σχεδιασμός και η αποφάσεις για την τοπική κοινωνία βασίζονται σε δικά του οικονομικά μέσα, χωρίς η κεντρική διοίκηση να προκαλεί απρόβλεπτες διακυμάνσεις στην οικονομική κατάσταση του δήμου μέσω μεταβολής στο επίπεδο των πόρων ή των αποφάσεων.

Τα έκτακτα έσοδα του δήμου θουρίας ανέρχεται σε ποσοστό 45,1%. Μεγάλο μέρος των εσόδων αυτών προέρχονται από επιχορηγήσεις και δείχνει τον βαθμό εξάρτησης και συνεργασίας με την κεντρική διοίκηση.

Στην συνέχεια θα εξεταστεί κάθε κατηγορία εσόδων χωριστά.

3.2 ΑΝΑΛΥΣΗ ΛΟΓΑΡΙΑΣΜΩΝ ΤΑΚΤΙΚΩΝ ΕΣΟΔΩΝ ΤΟΥ ΔΗΜΟΥ ΘΟΥΡΙΑΣ ΓΙΑ ΤΟ ΟΙΚΟΝΟΜΙΚΟ ΕΤΟΣ 2001

Παρακάτω παρουσιάζεται πίνακας, όπου απεικονίζεται τα τακτικά έσοδα (δευτεροβάθμιοι λογαριασμοί) όπως προϋπολογίσθηκαν και βεβαιώθηκαν καθώς και οι αποκλίσεις που προέκυψαν μετά την διαδικασία βεβαίωσης αυτών.

Πίνακας 3.2 Δευτεροβάθμιοι λογαριασμοί τακτικών εσόδων δήμου Θουρίας κατά το έτος 2001 (τρέχουσες τιμές, σε ευρώ)

ΚΑ	ΕΣΟΔΟ ΤΙΤΛΟΣ	ΕΓΚΡΙΘΕΝΤΑ	ΒΕΒΑΙΩΘΕΝΤΑ	% ΒΕΒΕΩΘΕΝΤΩΝ	ΑΠΟΚΛΙΣΕΙΣ	ΣΥΝΤΕΛΕΣΤΗΣ ΑΠΟΚΛΙΣΗΣ	ΠΟΣΟΣΤΙΑΙΑ ΚΑΤΑΝΟΜΗ
01	Πρόσοδοι από ακίνητη περιουσία	93.030,08 €	59.701,43 €	8,74%	33.328,65 €	35,83%	7,17%
02	Πρόσοδοι από κινητή περιουσία	0,00 €	0,00 €	0,00%	0,00 €	0,00%	0,00%
03	Έσοδα από Τέλη και Δικαιώματα	575.201,00 €	127.007,17 €	18,58%	448.193,83 €	77,92%	98,44%
04	Φόροι - εισφορές	2.934,70 €	3.299,89 €	0,48%	-365,19 €	-12,44%	-0,08%
05	Λοιπά τακτικά έσοδα	477.002,26 €	493.400,71 €	72,20%	-16.398,45 €	-3,44%	-3,53%
ΣΥΝΟΛΟ		1.148.168,04 €	683.409,19 €	100,00%	464.758,85 €	40,48%	100,00%

Πηγή : Επεξεργασία στοιχείων προϋπολογισμού – απολογισμού Δ. θουρίας έτους 2001

Από τον παραπάνω πίνακα μπορούν να εξαχθούν τα εξής συμπεράσματα :

- ✓ Οι πρόσοδοι από ακίνητη περιουσία παρουσιάζουν ποσοστό απόκλισης της τάξης 35,8 % και αποτελούν το 8,7% των συνολικών τακτικών εσόδων.
- ✓ Πρόσοδοι από κινητή περιουσία δεν υπήρξαν.
- ✓ Τα Έσοδα από τέλη και δικαιώματα παρουσιάζουν μεγάλο συντελεστή απόκλισης της τάξης του 77.9% και αποτελούν το 18.6% των συνολικών τακτικών εσόδων.
- ✓ Τα Έσοδα από Φόρους και εισφορές παρουσιάζουν αρνητικό συντελεστή απόκλισης της τάξης -12,4% που σημαίνει ότι βεβαιώθηκαν περισσότερα από ότι είχαν προϋπολογισθεί και αποτελούν πολύ μικρό ποσοστό της τάξης 0,48% στο σύνολο των τακτικών εσόδων.
- ✓ Τα λοιπά τακτικά έσοδα παρουσιάζουν αρνητικό ποσοστό απόκλισης της τάξης -3,44% και αποτελούν το 72,20% των συνολικών τακτικών εσόδων.
- ✓ Και τέλος, η μέση απόκλιση των βεβαιωθέντων εσόδων σε σχέση με τα προϋπολογισθέντα ανέρχεται σε ποσοστό 40,48%.

Παρακάτω παραθέτεται γράφημα με την ποσοστιαία κατανομή των αποκλίσεων ανά κατηγορία των τακτικών εσόδων με βάση τα παραπάνω στοιχεία.

Γράφημα 3.2 Ποσοστιαία διάρθρωση αποκλίσεων δευτεροβάθμιων λογαριασμών των τακτικών εσόδων του Δ. Θουρίας για το έτος 2001

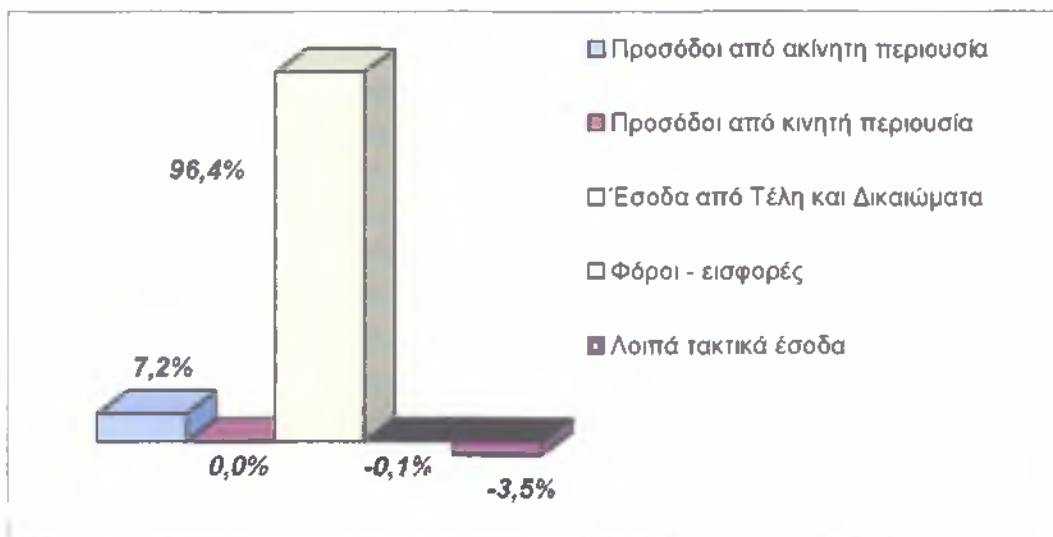

Σύμφωνα με το γράφημα 3.2 παρατηρούμε τις αποκλίσεις που προκύπτουν από την διαφορά των βεβαιωθέντων και προϋπολογισθέντων τακτικών εσόδων σε σχέση με την συνολική απόκλιση των τακτικών εσόδων.

Το 96,4% προήλθε από τον λογαριασμό «έσοδα από τέλη και δικαιώματα».

Τα έσοδα από ακίνητη περιουσία αποτελούν το 7,2% στην συνολική απόκλιση των τακτικών εσόδων.

Τα έσοδα από φόρους-εισφορές και λοιπά τακτικά έσοδα παρουσιάζουν αρνητικό ποσοστό απόκλισης της τάξης $-0,08\%$ και $-3,53\%$ αντίστοιχα στη συνολική απόκλιση των τακτικών εσόδων.

Στην συνέχεια απεικονίζεται γραφικά η ποσοστιαία κατανομή των δευτεροβάθμιων λογαριασμών εσόδων (βεβαιωθέντα) στο σύνολο των τακτικών εσόδων.

Γράφημα 3.2.1 Ποσοστιαία διάρθρωση τακτικών εσόδων του Δ. Θουρίας για το έτος 2001

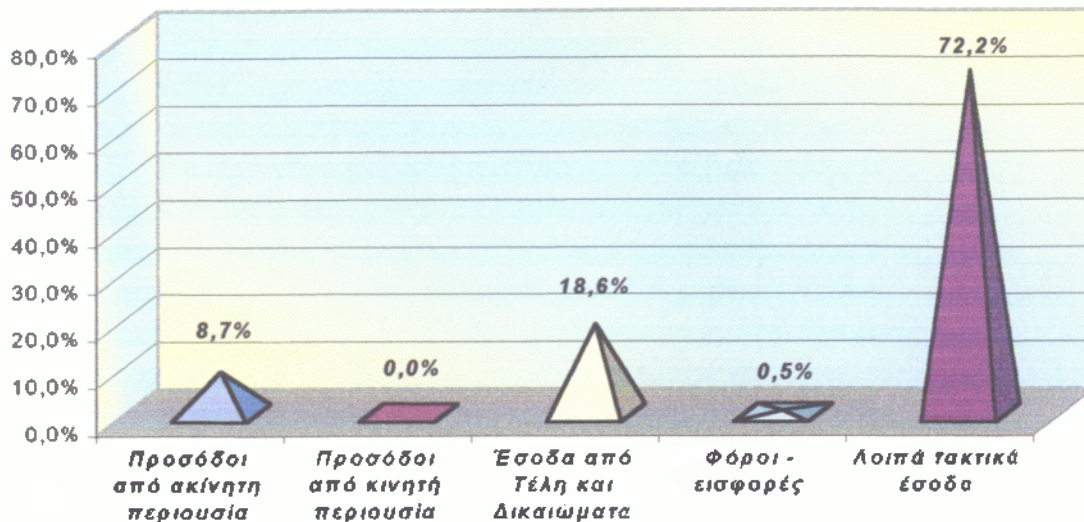

Παρατηρώντας το γράφημα 3.2.1 διακρίνεται ότι το μεγαλύτερο μέρος των τακτικών εσόδων το καλύπτουν τα λοιπά τακτικά έσοδα με ποσοστό της τάξης 72,2% τα οποία αποτελούν κρατικές παροχές. Το 18,6% των τακτικών εσόδων προέρχονται από τέλη και δικαιώματα και τέλος, οι πρόσοδοι από ακίνητη περιουσία και έσοδα από φόρους-εισφορές αποτελούν το μικρότερο μέρος των τακτικών εσόδων, με ποσοστό της τάξης 8,7% και 0,5% αντίστοιχα.

Παρακάτω κρίνεται αναγκαίο να γίνει βαθύτερη ανάλυση των δευτεροβάθμιων λογαριασμών τακτικών εσόδων, παραθέτοντας ακόμη ένα πίνακα και διάγραμμα για κάθε κατηγορία εσόδου διότι είναι ενδιαφέρον να φανεί από πού προέρχονται τα παραπάνω ποσοστά των βεβαιωθέντων εσόδων.

Ο ΚΑ 01 (Πρόσοδοι από ακίνητη περιουσία) αναλύεται ως εξής :

Πίνακας 3.2.1 Τριτοβάθμιοι λογαριασμοί : Πρόσοδοι από ακίνητη περιουσία
(τρέχουσες πμές, σε ευρώ)

ΚΑ	ΕΣΟΔΟ ΤΙΤΛΟΣ	ΒΕΒΑΙΩΘΕΝΤΑ	% ΒΕΒΕΩΘΕΝΤΩΝ	ΠΟΣΟΣΤΙΑΙΑ ΚΑΤΑΝΟΜΗ
011	Έσοδα από αστικά και αγροτικά ακίνητα	41.586,68 €	69,7%	6,1%
012	Έσοδα δημοτικής αγοράς	- €	-	-
013	Έσοδα από νεκροταφεία	- €	-	-
014	Έσοδα από σφαγεία	- €	-	-
015	Έσοδα από λουτρά και αφοδευτήρια	- €	-	-
016	Έσοδα από εκμετάλλευση εδάφους, υπεδάφους και θαλάσσης	18.114,80 €	30,3%	2,7%
017	Εμπορία πόσιμων υδάτων, ιαματικών ή μη	- €	-	-
018	Έσοδα από επιχειρήσεις	- €	-	-
	Σύνολο	59.701,48 €	100%	8,7%

Πηγή : Επεξεργασία στοιχείων απολογισμού Δ. θουρίας έτους 2001

Γράφημα 3.2.2 Ποσοστιαία διάρθρωση βεβαιωθέντων εσόδων από ακίνητη περιουσία
(τριτοβάθμιοι λογαριασμοί) του Δ. Θουρίας για το έτος 2001

- Έσοδα από επιχειρήσεις
- Εμπορία πόσιμων υδάτων, ιαματικών ή μη
- Έσοδα από εκμετάλλευση εδάφους, υπεδάφους και θαλάσσης
- Έσοδα από λουτρά και αφοδευτήρια
- Έσοδα από σφαγεία
- Έσοδα από νεκροταφεία
- Έσοδα δημοτικής αγοράς
- Έσοδα από αστικά και αγροτικά ακίνητα

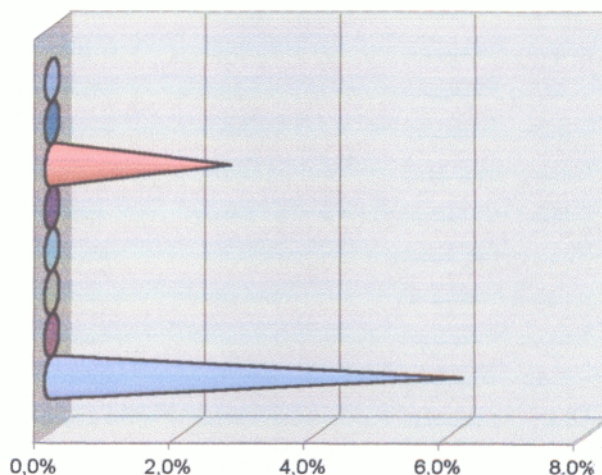

Βλέποντας τις υποκατηγορίες του λογαριασμού Πρόσοδοι από ακίνητη περιουσία, παρατηρούμε ότι τα έσοδα προέρχονται, σε ποσοστό 6,1 % από αστικά και αγροτικά ακίνητα και 2,7% από εκμετάλλευση εδάφους, υπεδάφους και θαλάσσης στα συνολικά τακτικά έσοδα. Επίσης σύμφωνα με το πίνακα 3.2.1 κατέχουν το ποσοστό της τάξης 69.7% και 30,3 % αντίστοιχα στα έσοδα από ακίνητη περιουσία.

Ο ΚΑ 03 (Έσοδα από τέλη και δικαιώματα) παρουσιάζει την εξής εικόνα :

Πίνακας 3.2.2 Τριτοβάθμιοι λογαριασμοί : Έσοδα από τέλη και δικαιώματα (τρέχουσες τιμές, σε ευρώ)

ΚΑ	ΕΣΟΔΟ ΤΙΤΛΟΣ	ΒΕΒΑΙΩΘΕΝΤΑ	% ΒΕΒΕΩΘΕΝΤΩΝ	ΠΟΣΟΣΤΙΑΙΑ ΚΑΤΑΝΟΜΗ
031	Υπηρεσία καθαριότητας	- €	-	-
032	Υπηρεσία ύδρευσης	58.030,76 €	45,7%	8,5%
033	Υπηρεσία άρδευσης	- €	-	-
034	Υπηρεσία ηλεκτροφωτισμού	62.143,45 €	48,9%	9,1%
035	Υπηρεσία αποχέτευσης	- €	-	-
036	Λοιπά τέλη και δικαιώματα	6.821,46 €	5,4%	1,0%
Σύνολο		126.995,67 €	100%	18,6%

Πηγή : Επεξεργασία στοιχείων απολογισμού Δ. θουρίας έτους 2001

Γράφημα 3.2.3 Ποσοστιαία διάρθρωση βεβαιωθέντων εσόδων από τέλη και δικαιώματα (τριτοβάθμιοι λογαριασμοί) του Δ. Θουρίας για το έτος 2001

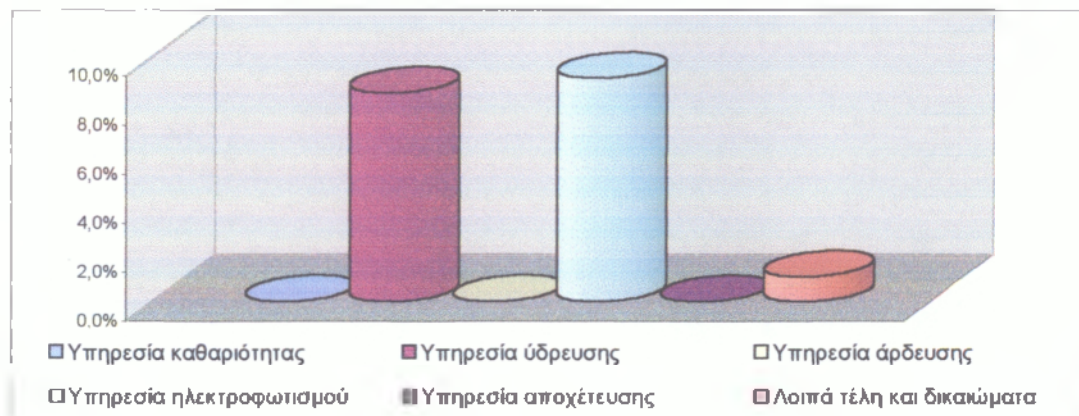

Τα έσοδα από τέλη και δικαιώματα προέρχονται σε ποσοστό της τάξης 45,7% από την υπηρεσία ύδρευσης, 48,9% από την υπηρεσία ηλεκτροφωτισμού και 5,4% από λοιπά τέλη και δικαιώματα και αντίστοιχα αποτελούν τα ποσοστά της τάξης 8,5% , 9,1% και 1% στο σύνολο των τακτικών εσόδων.

Ο ΚΑ 04 (Φόροι - εισφορές) δεν απαιτεί περισσότερη ανάλυση διότι τα συνολικά έσοδα τα οποία προέρχονται από Φόρο ζύθου και οινοπνευματωδών ποτών ανέρχονται σε ποσό ύψους 3,299,89 € και δεν αποτελεί μεγάλο συντελεστή αφού τείνει μηδενικά στο σύνολο των τακτικών εσόδων.

Και τέλος, ο ΚΑ 05 (Λοιπά τακτικά έσοδα) κατέχει το μεγαλύτερο μέρος των τακτικών εσόδων με ποσοστό της τάξης 72,2%. Αποτελείται μόνο από ένα τριτοβάθμιο λογαριασμό 051(Λοιπά τακτικά έσοδα), ο οποίος αναλύεται ως εξής :

Πίνακας 3.2.3 Τεταρτοβάθμιοι λογαριασμοί : Λοιπά τακτικά έσοδα (τρέχουσες τιμές, σε ευρώ)

ΚΑ	ΕΣΟΔΟ ΤΙΤΛΟΣ	ΒΕΒΑΙΩΘΕΝΤΑ	% ΒΕΒΕΩΘΕΝΤΩΝ	ΠΟΣΟΣΤΙΑΙΑ ΚΑΤΑΝΟΜΗ
051.1	Τακτική οικονομική ενίσχυση από τον κρατικό προϋπολογισμό	154.858,40 €	31,4%	22,7%
051.2	Εκχώρηση από το δημόσιο από την εισπραττόμενη τιμή διάθεσης των δασικών προϊόντων 3%	0,00 €	0,0%	0,0%
051.9	Λοιπά τακτικά έσοδα που δεν μπορούν να ενταχθούν σε κάποια από τις πιο πάνω τάξεις...σχολεία	338.542,31 €	68,6%	49,5%
Σύνολο		493.400,71 €	100%	72,2%

Πηγή : Επεξεργασία στοιχείων απολογισμού Δ. Θουρίας έτους 2001

Γράφημα 3.2.4 Ποσοστιαία διάρθρωση βεβαιωθέντων εσόδων λοιπά τακτικά έσοδα (τεταρτοβάθμιοι λογαριασμοί) του Δ. Θουρίας για το έτος 2001

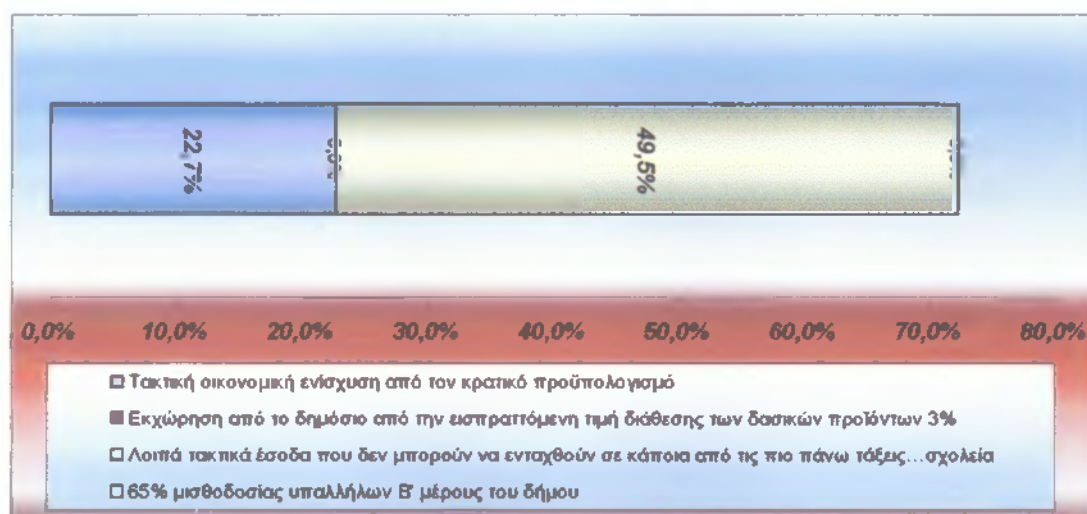

Βλέποντας τις υποκατηγορίες του λογαριασμού λοιπά τακτικά έσοδα, παρατηρούμε ότι τα έσοδα προέρχονται, σε ποσοστό 22,7% από την Τακτική οικονομική ενίσχυση από τον κρατικό προϋπολογισμό και 49,5% από τον λογαριασμό (Λοιπά τακτικά έσοδα που δεν μπορούν να ενταχθούν σε κάποια από τις πιο πάνω τάξεις...σχολεία,) στα συνολικά τακτικά έσοδα. Επίσης σύμφωνα με το πίνακα 3.2.3 κατέχουν το

ποσοστό της τάξης 31,4% και 68,6 % αντίστοιχα στα έσοδα από λοιπά τακτικά έσοδα.

Το συνολικό ποσοστό των ίδιων τακτικών εσόδων προκύπτει με το άθροισμα των λογαριασμών πρόσδοδοι από ακίνητη και κινητή περιουσία, τέλη και δικαιώματα και φόροι – εισφορές. Με βάση την παραπάνω ανάλυση προκύπτουν τα εξής δεδομένα :

Πίνακας 3.2.3 Ίδια τακτικά έσοδα του δήμου θουρίας για το οικονομικό έτος 2001 (τρέχουσες τιμές, σε ευρώ)

ΚΑ	ΕΣΟΔΟ ΤΙΤΛΟΣ	ΒΕΒΑΙΩΘΕΝΤΑ	% ΒΕΒΕΩΘΕΝΤΩΝ	ΠΟΣΟΣΤΙΑΙΑ ΚΑΤΑΝΟΜΗ
01	011 Έσοδα από αστικά και αγροτικά ακίνητα	41.586,68 €	21,9%	6,1%
	016 Έσοδα από εκμετάλλευση εδάφους, υπεδάφους και θαλάσσης	18.114,80 €	9,5%	2,7%
02	032 Υπηρεσία ύδρευσης	58.030,76 €	30,5%	8,5%
	034 Υπηρεσία ηλεκτροφωτισμού	62.143,45 €	32,7%	9,1%
	036 Λοιπά τέλη και δικαιώματα	6.821,46 €	3,6%	1,0%
03	041 Φόροι αυτοτελείς	3.299,89 €	1,7%	0,5%
ΣΥΝΟΛΟ		189.997,04 €	100,0%	27,8%

Πηγή : Επεξεργασία στοιχείων απολογισμού Δ. θουρίας έτους 2001

Γράφημα 3.2.5 Ποσοστιαία διάρθρωση βεβαιωθέντων εσόδων από τέλη και δικαιώματα (τριτοβάθμιοι λογαριασμοί) του Δ. Θουρίας για το έτος 2001

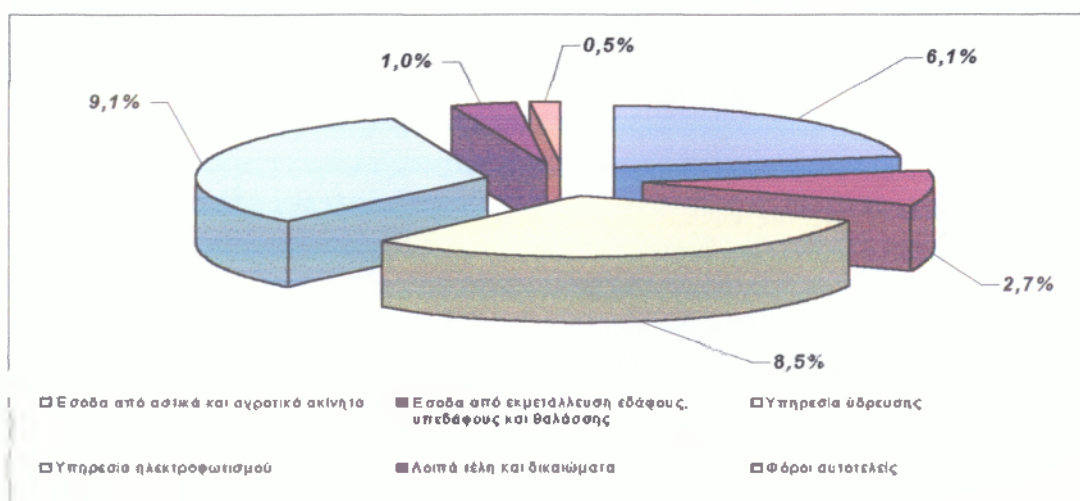

Τα έσοδα αυτά αντιπροσωπεύουν το 27,8% των συνολικών τακτικών εσόδων και προέρχονται κυρίως από την υπηρεσία ύδρευσης

και ηλεκτροφωτισμού καθώς και από αστικά και αγροτικά ακίνητα και από εκμετάλλευση εδάφους, υπεδάφους και θαλάσσης.

Το υπόλοιπο ποσοστό των τακτικών εσόδων με ποσοστό 72,2%, καλύπτεται από κρατικές παροχές που συμπεριλαμβάνονται στον ΚΑ 05 (Λοιπά τακτικά έσοδα). Είναι η οικονομική ενίσχυση των Ο.Τ.Α. με ένα σύστημα πόρων που επιβάλλονται και εισπράττονται από την Κεντρική Διοίκηση και στην συνέχεια αποδίδονται στους Ο.Τ.Α για την κάλυψη των λειτουργικών δαπανών.

Από τα παραπάνω βγαίνει το συμπέρασμα ότι ο δήμος Θουρίας στηρίχτηκε σε σημαντικό βαθμό στις χρηματοδοτήσεις από την κεντρική διοίκηση χωρίς αυτό να σημαίνει ότι καθιστάτε το δικαίωμα ολοκληρωτικής παρέμβασης του κράτους στην οικονομική διαχείριση και στις αποφάσεις του δήμου Θουρίας. Οι ΚΑΠ αποτελούν ένα σημαντικό παράγοντα για την οικονομική αυτοδυναμία των δήμου, και του δίνεται η δυνατότητα να δράσει με πρόγραμμα, αφού είναι έγκαιρα γνωστά τα έσοδα που μπορούν να διαχειριστεί.

Ανακεφαλαιώνοντας, θα πρέπει να αναφερθεί ότι τα τακτικά έσοδα ειδικευμένα ή μη, όπως επίσης και οι φόροι που λειτουργούν ανταποδοτικά για κάποιες υπηρεσίες (Ηλεκτροφωτισμός, Ύδρευση), ή μη θα πρέπει να καλύπτουν τα αντίστοιχα έξοδα του δήμου, λειτουργικές δαπάνες και υποδομές. Γενικότερα, η συμμετοχή των τακτικών εσόδων στο σύνολο των εσόδων του δήμου Θουρίας για το οικονομικό έτος 2001 όπως έχει προαναφερθεί με ποσοστό 49,7% δείχνει το βαθμό οικονομικής αυτοτέλειας ο οποίος είναι αρκετά ικανοποιητικός λόγω το ότι δίνεται η δυνατότητα μακροπρόθεσμου σχεδιασμού.

3.3 ΑΝΑΛΥΣΗ ΛΟΓΑΡΙΑΣΜΩΝ ΕΚΤΑΚΤΩΝ ΕΣΟΔΩΝ ΤΟΥ ΔΗΜΟΥ ΘΟΥΡΙΑΣ ΓΙΑ ΤΟ ΟΙΚΟΝΟΜΙΚΟ ΕΤΟΣ 2001

Παρακάτω παρουσιάζεται πίνακας, όπου απεικονίζεται τα έκτακτα έσοδα (δευτεροβάθμιοι λογαριασμοί) όπως προϋπολογίσθηκαν και βεβαιώθηκαν.

Πίνακας 3.3 Έκτακτα έσοδα του δήμου θουρίας για το οικονομικό έτος 2001
(τρέχουσες πμές, σε ευρώ)

ΚΑ	ΕΣΟΔΟ ΠΙΤΛΟΣ	ΕΓΚΡΙΘΕΝΤΑ	ΒΕΒΑΙΩΘΕΝΤΑ	% ΒΕΒΕΩΘΕΝΤΩΝ
11	Έσοδα από εκποίηση κινητής και ακίνητης περιουσίας	0,00 €	0,00 €	0,0%
12	Έσοδα από δάνεια	0,00 €	0,00 €	0,0%
13	Επιχορηγήσεις - Προσωπική εργασία	1.334.658,28 €	0,00 €	0,0%
14	Δωρεές - κληρονομίες - κληροδοσίες	0,00 €	0,00 €	0,0%
15	Προσαυξήσεις - Πρόστιμα - Παράβολα	141.599,41 €	1.788,46 €	0,3%
16	Λοιπά έκτακτα έσοδα	26.415,07 €	618.291,94 €	99,7%
ΣΥΝΟΛΟ		1.502.672,76 €	620.080,41 €	100,00%

Στον παραπάνω πίνακα παρατηρούμε ότι τα έσοδα από εκποίηση κινητής και ακίνητης περιουσίας, από δάνεια καθώς και από Δωρεές – κληρονομίες- κληροδοσίες παρουσιάζονται μηδενικά. Κατά την διάρκεια του οικονομικού έτους 2001 βεβαιώνεται χρηματικό ποσό ύψους 620.080,41 € το οποίο εμφανίζεται μόνο σε δύο λογαριασμούς, στον λογαριασμό προσαυξήσεις- Πρόστιμα- Παράβολα και στα λοιπά έκτακτα έσοδα. Θα πρέπει να αναφερθεί ότι τα έσοδα (βεβαιωθέντα) των παραπάνω κατηγοριών συμπεριλαμβάνονται στα λοιπά έκτακτα έσοδα.

Για μια πιο σαφέστερη εικόνα παραθέτεται γράφημα με την ποσοστιαία κατανομή των βεβαιωθέντων εσόδων.

Γράφημα 3.3 Ποσοστιαία διάρθρωση βεβαιωθέντων έκτακτων εσόδων (δευτεροβάθμιοι λογαριασμοί) του Δ. Θουρίας για το έτος 2002



Από το παραπάνω διάγραμμα παρατηρούμε ότι τα έκτακτα έσοδα του δήμου Θουρίας για το οικονομικό έτος 2001 συμπεριλαμβάνονται κατά 99,7% στην υποκατηγορία λοιπά τακτικά έσοδα και κατά 0,3% στον κωδικό προσαυξήσεις – πρόστιμα – παράβολα.

Μελετώντας την υποκατηγορία των λοιπών τακτικών εσόδων προκύπτει ο παρακάτω πίνακας :

Πίνακας 3.4 Λοιπά έκτακτα έσοδα του δήμου θουρίας για το οικονομικό έτος 2001 (τρέχουσες τιμές, σε ευρώ)

ΚΑ	ΕΣΟΔΟ ΤΙΤΛΟΣ	ΒΕΒΑΙΩΘΕΝΤΑ	% ΒΕΒΑΙΩΘΕΝΤΩΝ	ΠΟΣΟΣΤΙΑΙΑ ΚΑΤΑΝΟΜΗ
162.5	Εισπράξεις από εισφορές άλλων Δήμων για την αντιμετώπιση μισθοδοσίας ταμειακών βοηθών	1.467,35 €	0,2%	0,24%
163.9	Επιστροφές χρημάτων	819,96 €	0,1%	0,13%
164.9	Λοιπά έκτακτα έσοδα που δεν μπορούν να ενταχθούν στις παρακάτω τάξεις	616.004,64 €	99,6%	99,34%
	ΣΥΝΟΛΟ	618.291,94 €	100,00%	99,7%

Από τον παραπάνω πίνακα παρατηρούμε ότι τα έκτακτα έσοδα συμπεριλαμβάνονται κυρίως στον Κ.Α. 164.9.

Διαπιστώνεται ότι οι περισσότεροι κωδικοί των έκτακτων εσόδων δεν ανταποκρίνονται στο περιεχόμενο του εσόδου για το οποίο έχουν προϋπολογιστεί με αποτέλεσμα να μην είναι δυνατή η καταγραφή της υπάρχουσας οικονομικής κατάστασης σε δευτεροβάθμιο επίπεδο. Επίσης θα πρέπει να αναφερθεί ότι η δομή των απολογιστικών εγγράφων δεν αποτελεί ορθολογική απεικόνιση των οικονομικών δραστηριοτήτων.

3.4 ΣΥΜΠΕΡΑΣΜΑΤΑ

Μετά από την παραπάνω ανάλυση των εσόδων του δήμου Θουρίας, για το οικονομικό έτος 2001 μπορούμε να οδηγηθούμε στα εξής συμπεράσματα :

Τα τακτικά έσοδα αποτελούν το μεγαλύτερο μερίδιο μεταξύ των άλλων κατηγοριών εσόδων, με ποσοστό που αγγίζει το 50% και άρα αποτελεί την σημαντικότερη πηγή εισροών. Ο δείκτης αυτός εκφράζει τον βαθμό οικονομικής αυτοδυναμίας του δήμου, δίνοντας την δυνατότητα για μακροπρόθεσμο σχεδιασμό των δραστηριοτήτων του. Προϋπόθεση για τον προγραμματισμό αυτό είναι η βεβαιότητα για την εξέλιξη των εσόδων, η οποία εξασφαλίζεται μόνο όταν υπάρχει έλεγχος των οικονομικών πόρων του. Τα ίδια τακτικά έσοδα αποτελούν το 27.8% στο σύνολο των τακτικών εσόδων, σχετικά μικρό ποσοστό σε σχέση με τους κεντρικούς αυτοτελείς πόρους που αποτελούν το 72.2% .

Τα έκτακτα έσοδα αποτελούν επίσης μεγάλο ποσοστό συμμετοχής της τάξης 45.1% , τα οποία θα πρέπει να μειώνονται για τον λόγο ότι, όσο αυξάνεται το ποσοστό των δαπανών του δήμου που καλύπτονται από επιχορηγήσεις, τόσο αυξάνει η εξάρτηση από την κεντρική διοίκηση. Η εξάρτηση αυτή δεν περιορίζεται μόνο στα οικονομικά αλλά και στα διοικητικά με κριτήριο την υπευθυνότητα, δηλαδή όσο η κεντρική διοίκηση δεν χρηματοδοτεί μεγάλο μέρος των συνολικών δαπανών κάνει τις τοπικές αρχές ιδιαίτερα προσεκτικές στο καθορισμό του ύψος και της διάρθρωσης των δαπανών.

Η απόκλιση που προκύπτει μεταξύ προϋπολογισμού και απολογισμού ανέρχεται σε ποσοστό 53.2%. Αυτό τυπώνει το βαθμό της αστοχίας του προϋπολογισμού. Η απόκλιση αυτή φανερώνει ότι ο προϋπολογισμός δεν αποτελεί εργαλείο διοίκησης, προγραμματισμού και παρακολούθησης στα χέρια της δημοτικής αρχής ώστε να εξυπηρετεί τις λειτουργικές ανάγκες του δήμου, αλλά λειτουργεί απλώς ως ένα σύστημα ταμειακής διαχείρισης που καλύπτει το τυπικού χαρακτήρα κυρίως, με σχετική σημασία. Αποκαλύπτει την ύπαρξη τάσης υπερεκτίμησης των προβλέψεων για χρηματοδοτήσεις που απευθύνονται για εκτέλεση έργων και υλοποίηση δραστηριοτήτων αναπτυξιακού χαρακτήρα, εφ' όσον οι προϋπολογισμοί εμφανίζονται ισοσκελισμένοι με την ένταξη κωδικών εσόδων που υστερούν συγκριτικά με τον (εικονικό) θεωρητικό τους μέγεθος.

ΚΕΦΑΛΑΙΟ 4^ο

ΤΑ ΕΣΟΔΑ ΤΟΥ ΔΗΜΟΥ ΘΟΥΡΙΑΣ ΓΙΑ ΤΟ ΟΙΚΟΝΟΜΙΚΟ ΕΤΟΣ 2002

Στο κεφάλαιο αυτό γίνεται ανάλυση των εσόδων του δήμου Θουρίας για το οικονομικό έτος 2002 με τη παράθεση παρόμοιων πινάκων, όπως στο προηγούμενο κεφάλαιο, που αποτελούνται από τις εξής στήλες :

- Η πρώτη στήλη απεικονίζει το κωδικό αριθμό της κάθε κατηγορίας εσόδου.
- Η δεύτερη στήλη απεικονίζει το τίτλο της κάθε κατηγορίας εσόδου.
- Η τρίτη στήλη απεικονίζει τα Προϋπολογισθέντα έσοδα του δήμου Θουρίας για το οικονομικό έτος 2002, όπως είναι γραμμένα στα έντυπα του Προϋπολογισμού.
- Η τέταρτη στήλη απεικονίζει τα βεβαιωθέντα έσοδα του δήμου Θουρίας για το οικονομικό έτος 2002, όπως είναι γραμμένα στα έντυπα του απολογισμού.
- Στην πέμπτη στήλη υπολογίζεται η ποσοστιαία διάρθρωση των βεβαιωθέντων εσόδων. Το αποτέλεσμα προκύπτει από την διαίρεση του βεβαιωθέντος ποσού της κατηγορίας εσόδου με το σύνολο των βεβαιωθέντων.
- Στην έκτη στήλη υπολογίζεται η απόκλιση των εσόδων που προκύπτει από την διαφορά των εγκριθέντων και βεβαιωθέντων ανά κατηγορία εσόδου.
- Στην έβδομη στήλη υπολογίζεται ο συντελεστής απόκλισης των εσόδων που προκύπτει από την διαίρεση του ποσού της απόκλισης ανά κατηγορία προς τα προϋπολογισθέντα έσοδα ανά κατηγορία εσόδου.
- Και στη τελευταία στήλη υπολογίζεται η ποσοστιαία κατανομή, η οποία προκύπτει από την διαίρεση του ποσού της απόκλισης κάθε κατηγορίας εσόδου προς το σύνολο της απόκλισης.

4.1 ΑΝΑΛΥΣΗ ΤΩΝ ΠΡΩΤΟΒΑΘΜΙΩΝ ΛΟΓΑΡΙΑΣΜΩΝ ΕΣΟΔΩΝ ΤΟΥ ΔΗΜΟΥ ΘΟΥΡΙΑΣ ΓΙΑ ΤΟ ΟΙΚΟΝΟΜΙΚΟ ΕΤΟΣ 2002

Παρακάτω παρουσιάζεται συνοπτικός πίνακας, όπου απεικονίζονται τα έσοδα (πρωτοβάθμιοι λογαριασμοί) του δήμου Θουρίας κατά το έτος 2002 όπως προϋπολογίστηκαν και βεβαιώθηκαν καθώς και οι αποκλίσεις που προέκυψαν μετά την διαδικασία βεβαίωσης αυτών.

Πίνακας 4.1 Πρωτοβάθμιοι λογαριασμοί εσόδων δήμου Θουρίας κατά το έτος 2002 (τρέχουσες τιμές, σε ευρώ)

ΚΑ	ΕΣΟΔΟ ΤΙΤΛΟΣ	ΕΓΚΡΙΘΕΝΤΑ	ΒΕΒΑΙΩΘΕΝΤΑ	% ΒΕΒΕΩΘΕΝΤΩΝ	ΑΠΟΚΛΙΣΕΙΣ	ΣΥΝΤΕΛΕΣΤΗΣ ΑΠΟΚΛΙΣΗΣ	ΠΟΣΟΣΤΙΑΙΑ ΚΑΤΑΝΟΜΗ
0	ΤΑΚΤΙΚΑ ΕΣΟΔΑ	1.153.301,00 €	538.271,81 €	30,1%	615.029,19 €	63,3%	51,1%
1	ΕΚΤΑΚΤΑ ΕΣΟΔΑ	1.375.886,00 €	1.104.927,44 €	61,7%	270.958,56 €	19,7%	22,5%
2	ΕΣΟΔΑ ΑΠΟ ΠΕΡΑΣΜΕΝΑ ΟΙΚΟΝΟΜΙΚΑ ΕΤΗ	348.181,00 €	84.968,34 €	4,7%	261.214,66 €	75,5%	21,7%
3	ΧΡΗΜΑΤΙΚΟ ΥΠΟΛΟΙΠΟ	118.041,00 €	62.376,37 €	3,5%	55.664,63 €	47,2%	4,6%
	ΣΥΝΟΛΟ	2.993.409,00 €	1.790.541,96 €	100,0%	1.202.867,04 €	40,2%	100,0%

Πηγή : Επεξεργασία στοιχείων προϋπολογισμού – απολογισμού Δ. Θουρίας έτους 2002

Από τον παραπάνω πίνακα μπορούν να εξαχθούν τα εξής συμπεράσματα :

- ✓ Το 40,2% των συνολικών προϋπολογισθέντων εσόδων δεν βεβαιώθηκε.
- ✓ Το 53,3 % των τακτικών εσόδων δεν βεβαιώθηκε.
- ✓ Το 19,7% των έκτακτων εσόδων δεν βεβαιώθηκε
- ✓ Ο ΚΑ 2 παρουσιάζει ποσοστό απόκλισης της τάξης 75,5%
- ✓ Ο ΚΑ 3 παρουσιάζει ποσοστό απόκλισης της τάξης 47,2%
- ✓ Το 51,1% της απόκλισης προήλθε από τα τακτικά έσοδα.
- ✓ Τα έσοδα από περασμένα οικονομικά έτη και το χρηματικό υπόλοιπο κατέχουν το 21,7% και 4,6% αντίστοιχα της συνολικής απόκλισης.
- ✓ Και τέλος, το 22,5% της απόκλισης προέρχεται από την κατηγορία των έκτακτων εσόδων.

Παρακάτω παραθέτεται γράφημα με την ποσοστιαία κατανομή των αποκλίσεων ανά κατηγορία εσόδων με βάση τα παραπάνω στοιχεία.

Γράφημα 4.1 Ποσοστιαία διάρθρωση των αποκλίσεων πρωτοβάθμιων λογαριασμών εσόδων του Δ. Θουρίας για το έτος 2002

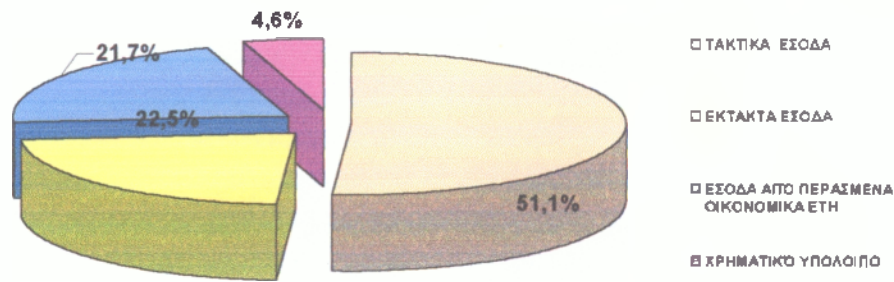

Στο γράφημα 4.1 παρατηρούμε τις ποσοστιαίες αποκλίσεις μεταξύ των βεβαιωθέντων και προϋπολογισθέντων εσόδων .

Το 22,5% προήλθε από τα έκτακτα έσοδα. Το ποσοστό αυτό εκφράζει θετικό αποτέλεσμα αφού βρίσκεται σε χαμηλό επίπεδο παρόλο το ότι δεν είναι έσοδο προβλέψιμο.

Τα τακτικά έσοδα κατέχουν ποσοστό 51,1% στην συνολική απόκλιση. Σε αντίθεση με τα έκτακτα έσοδα αποτελούν έσοδα προβλέψιμα, άρα η απόκλιση είναι πολύ υψηλή.

Τα έσοδα από περασμένα οικονομικά έτη παρουσιάζουν απόκλιση της τάξης 21,7 %

Το 4,6% προήλθε από το χρηματικό υπόλοιπο

Στην συνέχεια είναι απαραίτητο να απεικονιστούν γραφικά οι αναλογίες των τακτικών, έκτακτων κ.α. βεβαιωθέντων εσόδων προς το σύνολο των εσόδων.

Γράφημα 4.1.1 Ποσοστιαία διάρθρωση των βεβαιωθέντων εσόδων (πρωτοβάθμιοι λογαριασμοί εσόδων) του Δ. Θουρίας για το έτος 2002



Σύμφωνα με το γράφημα 4.1.1 παρατηρούμε ότι το μεγαλύτερο μέρος των εσόδων του δήμου Θουρίας για το οικονομικό έτος 2002 προέρχονται από τα έκτακτα έσοδα τα οποία ανέρχονται σε ποσοστό της τάξης του 61,7% , πράγμα που σημαίνει ότι τα περισσότερα έσοδα του δήμου προέρχονται από επιχορηγήσεις, κάτι που σημαίνει έντονη οικονομική εξάρτηση με την Κ.Δ.

Τα τακτικά έσοδα του δήμου Θουρίας ανέρχονται σε ποσοστό 30,1% . Το ποσοστό αυτό κατοπτρίζει τον βαθμό της οικονομικής αυτοτέλειας του δήμου, πράγμα που δείχνει ότι η άντληση από ίδιους πόρους βρίσκεται σε χαμηλά επίπεδα σε σχέση με τις επιχορηγήσεις.

Στην συνέχεια θα εξεταστεί κάθε κατηγορία εσόδων χωριστά.

4.2 ΑΝΑΛΥΣΗ ΛΟΓΑΡΙΑΣΜΩΝ ΤΑΚΤΙΚΩΝ ΕΣΟΔΩΝ ΤΟΥ ΔΗΜΟΥ ΘΟΥΡΙΑΣ ΓΙΑ ΤΟ ΟΙΚΟΝΟΜΙΚΟ ΕΤΟΣ 2002

Παρακάτω παρουσιάζεται πίνακας , όπου απεικονίζεται τα τακτικά έσοδα (δευτεροβάθμιοι λογαριασμοί) όπως προϋπολογίσθηκαν και βεβαιώθηκαν καθώς και οι αποκλίσεις που προέκυψαν μετά την διαδικασία βεβαίωσης αυτών.

Πίνακας 4.2 Δευτεροβάθμιοι λογαριασμοί τακτικών εσόδων δήμου Θουρίας κατά το έτος 2002 (τρέχουσες τιμές, σε ευρώ)

ΚΑ	ΕΣΟΔΟ ΤΙΤΛΟΣ	ΕΓΚΡΙΘΕΝΤΑ	ΒΕΒΑΙΩΘΕΝΤΑ	% ΒΕΒΑΙΩΘΕΝΤΩΝ	ΑΠΟΚΛΙΣΕΙΣ	ΣΥΝΤΕΛΕΣΤΗΣ ΑΠΟΚΛΙΣΗΣ	ΠΟΣΟΣΤΙΑΙΑ ΚΑΤΑΝΟΜΗ
01	Πρόσοδοι από ακίνητη περιουσία	93.870,00 €	42.899,68 €	8,0%	50.970,32 €	54,3%	8,3%
02	Πρόσοδοι από κινητή περιουσία	0,00 €	0,00 €	0,0%	0,00 €	0,0%	0,0%
03	Έσοδα από Τέλη και Δικαιώματα	575.204,00 €	110.826,91 €	20,6%	464.378,09 €	80,7%	75,5%
04	Φόροι - εισφορές	4.402,00 €	4.899,31 €	0,9%	-497,31 €	-11,3%	-0,1%
05	Λοιπά τακτικά έσοδα	479.825,00 €	379.646,91 €	70,5%	100.178,09 €	20,9%	16,3%
	ΣΥΝΟΛΟ	1.153.301,00 €	538.271,81 €	100,00%	615.029,19 €	53,33%	100,00%

Πηγή : Επεξεργασία στοιχείων προϋπολογισμού – απολογισμού Δ. Θουρίας έτους 2002

Από τον παραπάνω πίνακα μπορούν να εξαχθούν τα εξής συμπεράσματα :

- ✓ Οι πρόσοδοι από ακίνητη περιουσία παρουσιάζουν ποσοστό απόκλισης της τάξης 54,3 % και αποτελούν το 8,0% των συνολικών τακτικών εσόδων.
- ✓ Πρόσοδοι από κινητή περιουσία δεν υπήρξαν.
- ✓ Τα Έσοδα από τέλη και εισφορές παρουσιάζουν μεγάλο συντελεστή απόκλισης της τάξης του 80,7% και αποτελούν το 75,5% των συνολικών τακτικών εσόδων.
- ✓ Τα Έσοδα από Φόρους και Δικαιώματα παρουσιάζουν αρνητικό συντελεστή απόκλισης της τάξης -11,3% που σημαίνει ότι βεβαιώθηκαν περισσότερα από ότι είχαν προϋπολογισθεί και αποτελούν το 0.9% στο σύνολο των τακτικών εσόδων.
- ✓ Τα λοιπά τακτικά έσοδα παρουσιάζουν ποσοστό απόκλισης της τάξης 20,9% και αποτελούν το 70,5% των συνολικών τακτικών εσόδων.
- ✓ Και τέλος, η μέση απόκλιση των βεβαιωθέντων εσόδων σε σχέση με τα προϋπολογισθέντα ανέρχεται σε ποσοστό 53,3%.

Παρακάτω παραθέτεται γράφημα με την ποσοστιαία κατανομή των αποκλίσεων ανά κατηγορία των τακτικών εσόδων με βάση τα παραπάνω στοιχεία.

Γράφημα 4.2 Ποσοστιαία διάρθρωση αποκλίσεων δευτεροβάθμιων λογαριασμών των τακτικών εσόδων του Δ. Θουρίας για το έτος 2002



Σύμφωνα με το γράφημα 4.2 παρατηρούμε τις αποκλίσεις που προκύπτουν από την διαφορά των βεβαιωθέντων και προϋπολογισθέντων τακτικών εσόδων σε σχέση με την συνολική απόκλιση των τακτικών εσόδων.

Το 75,5% προήλθε από τον λογαριασμό «έσοδα από τέλη και δικαιώματα».

Τα έσοδα από ακίνητη περιουσία αποτελούν το 8,3% στην συνολική απόκλιση των τακτικών εσόδων.

Τα έσοδα από φόρους-εισφορές παρουσιάζουν αρνητικό ποσοστό απόκλισης της τάξης -0,1% .

Και τέλος, τα λοιπά τακτικά έσοδα παρουσιάζουν ποσοστό απόκλισης 16,3%.

Στην συνέχεια απεικονίζεται γραφικά η ποσοστιαία κατανομή των δευτεροβάθμιων λογαριασμών εσόδων (βεβαιωθέντα) στο σύνολο των τακτικών εσόδων.

Γράφημα 4.2.1 Ποσοστιαία διάρθρωση τακτικών εσόδων του Δ. Θουρίας για το έτος 2002

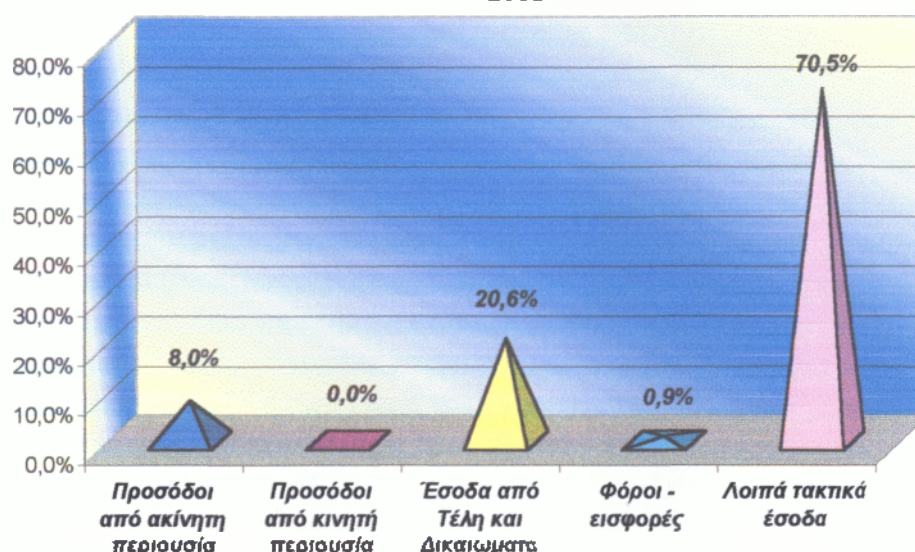

Παρατηρώντας το γράφημα 4.2.1 διακρίνεται ότι το μεγαλύτερο μέρος των τακτικών εσόδων το καλύπτουν τα λοιπά τακτικά έσοδα με ποσοστό της τάξης 70,5% τα οποία αποτελούν κρατικές παροχές. Το 20,6% των τακτικών εσόδων προέρχονται από τέλη και δικαιώματα και τέλος, οι πρόσοδοι από ακίνητη περιουσία και έσοδα από φόρους-εισφορές αποτελούν το μικρότερο μέρος των τακτικών εσόδων, με ποσοστό της τάξης 8,0% και 0,9% αντίστοιχα.

Παρακάτω κρίνεται αναγκαίο να γίνει βαθύτερη ανάλυση των δευτεροβάθμιων λογαριασμών τακτικών εσόδων, παραθέτοντας ακόμη ένα πίνακα και διάγραμμα για κάθε κατηγορία εσόδου διότι είναι ενδιαφέρον να φανεί από πού προέρχονται τα παραπάνω ποσοστά των βεβαιωθέντων εσόδων.

Ο ΚΑ 01 (Πρόσοδοι από ακίνητη περιουσία) αναλύεται ως εξής :

Πίνακας 4.2.1 Τριτοβάθμιοι λογαριασμοί : Πρόσοδοι από ακίνητη περιουσία (τρέχουσες τιμές, σε ευρώ)

ΚΑ	ΕΣΟΔΟ ΤΙΤΛΟΣ	ΒΕΒΑΙΩΘΕΝΤΑ	% ΒΕΒΕΩΘΕΝΤΩΝ	ΠΟΣΟΣΤΙΑΙΑ ΚΑΤΑΝΟΜΗ
011	Έσοδα από αστικά και αγροτικά ακίνητα	42.899,68 €	100,0%	8,0%
012	Έσοδα δημοτικής αγοράς	- €	-	-
013	Έσοδα από νεκροταφεία	- €	-	-
014	Έσοδα από σφαγεία	- €	-	-
015	Έσοδα από λουτρά και αφοδευτήρια	- €	-	-
016	Έσοδα από εκμετάλλευση εδάφους, υπεδάφους και θαλάσσης	- €	0,0%	0,0%
017	Εμπορία πόσιμων υδάτων, ιαματικών ή μη	- €	-	-
018	Έσοδα από επιχειρήσεις	- €	-	-
	<i>Σύνολο</i>	42.899,68 €	100%	8,0%

Πηγή : Επεξεργασία στοιχείων απολογισμού Δ. Θουρίας έτους 2002

Γράφημα 4.2.2 Ποσοστιαία διάρθρωση βεβαιωθέντων εσόδων από ακίνητη περιουσία (τριτοβάθμιοι λογαριασμοί) του Δ. Θουρίας για το έτος 2002

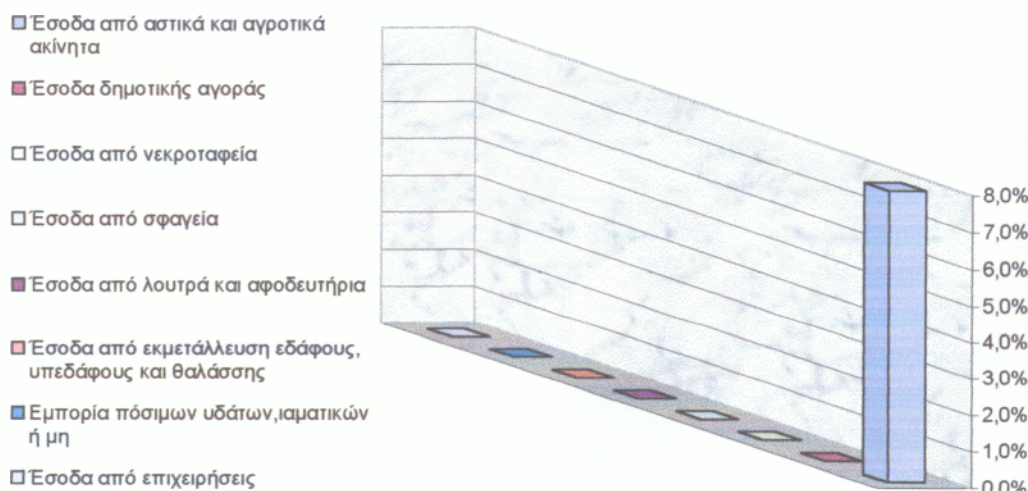

Βλέποντας τις υποκατηγορίες του λογαριασμού Πρόσοδοι από ακίνητη περιουσία, παρατηρούμε ότι τα έσοδα προέρχονται, από λογαριασμό αστικά και αγροτικά ακίνητα και αποτελεί το ποσοστό της τάξης 8% στο σύνολο των τακτικών εσόδων.

Ο ΚΑ 03 (Έσοδα από τέλη και δικαιώματα) παρουσιάζει την εξής εικόνα :

Πίνακας 4.2.2 Τριτοβάθμιοι λογαριασμοί : Έσοδα από τέλη και δικαιώματα (τρέχουσες τιμές, σε ευρώ)

ΚΑ	ΕΣΟΔΟ ΤΙΤΛΟΣ	ΒΕΒΑΙΩΘΕΝΤΑ	% ΒΕΒΑΙΩΘΕΝΤΩΝ	ΠΟΣΟΣΤΙΑΙΑ ΚΑΤΑΝΟΜΗ
031	Υπηρεσία καθαριότητας	- €	-	0,0%
032	Υπηρεσία ύδρευσης	54.637,55 €	49,3%	10,2%
033	Υπηρεσία άρδευσης	- €	-	0,0%
034	Υπηρεσία ηλεκτροφωτισμού	49.621,45 €	44,8%	9,2%
036	Υπηρεσία αποχέτευσης	- €	-	0,0%
036	Λοιπά τέλη και δικαιώματα	6.566,91 €	5,9%	1,2%
Σύνολο		110.825,91 €	100%	20,6%

Πηγή : Επεξεργασία στοιχείων απολογισμού Δ. θουρίας έτους 2002

Γράφημα 4.2.3 Ποσοστιαία διάρθρωση βεβαιωθέντων εσόδων από τέλη και δικαιώματα (τριτοβάθμιοι λογαριασμοί) του Δ. Θουρίας για το έτος 2002

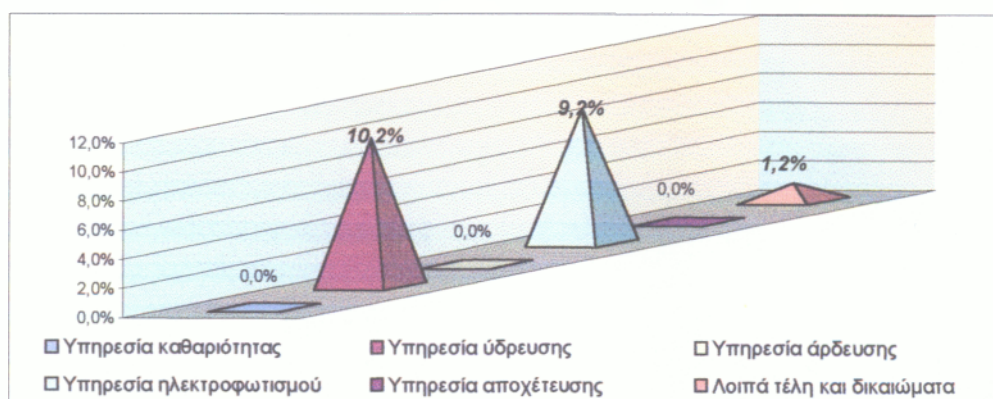

Τα έσοδα από τέλη και δικαιώματα προέρχονται σε ποσοστό της τάξης 49,3% από την υπηρεσία ύδρευσης, 44,8% από την υπηρεσία ηλεκτροφωτισμού και 5,9% από λοιπά τέλη και δικαιώματα και αντίστοιχα αποτελούν τα ποσοστά της τάξης 10,2% , 9,2% και 1,2% στο σύνολο των τακτικών εσόδων.

Ο ΚΑ 04 (Φόροι - εισφορές) δεν απαιτεί περισσότερη ανάλυση διότι τα συνολικά έσοδα τα οποία προέρχονται από Φόρο ζύθου και οινοπνευματωδών ποτών ανέρχονται σε ποσό ύψους 4.899,31€ και εμφανίζει ποσοστό κάτω του 1% των τακτικών εσόδων.

Και τέλος, ο ΚΑ 05 (Λοιπά τακτικά έσοδα) κατέχει το μεγαλύτερο μέρος των τακτικών εσόδων με ποσοστό της τάξης 70,5%. Αποτελείται μόνο από ένα τριτοβάθμιο λογαριασμό 051(Λοιπά τακτικά έσοδα), ο οποίος αναλύεται ως εξής :

Πίνακας 4.2.3 Τεταρτοβάθμιοι λογαριασμοί : Λοιπά τακτικά έσοδα (τρέχουσες τιμές, σε ευρώ)

ΚΑ	ΕΣΟΔΟ ΤΙΤΛΟΣ	ΒΕΒΑΙΩΘΕΝΤΑ	% ΒΕΒΕΩΘΕΝΤΩΝ	ΠΟΣΟΣΤΙΑΙΑ ΚΑΤΑΝΟΜΗ
051.1	Τακτική οικονομική ενίσχυση από τον κρατικό προϋπολογισμό	0,00 €	0,0%	0,0%
051.2	Εκχώρηση από το δημόσιο από την εισπραττόμενη τιμή διάθεσης των δασικών προϊόντων 3%	0,00 €	0,0%	0,0%
051.9	Λοιπά τακτικά έσοδα που δεν μπορούν να ενταχθούν σε κάποια από τις πιο πάνω τάξεις...σχολεία	379.646,91 €	100,0%	70,5%
Σύνολο		379.646,91 €	100%	70,5%

Πηγή : Επεξεργασία στοιχείων απολογισμού Δ. θουρίας έτους 2002

Γράφημα 4.2.4 Ποσοστιαία διάρθρωση βεβαιωθέντων εσόδων λοιπά τακτικά έσοδα (τεταρτοβάθμιοι λογαριασμοί) του Δ. Θουρίας για το έτος 2002

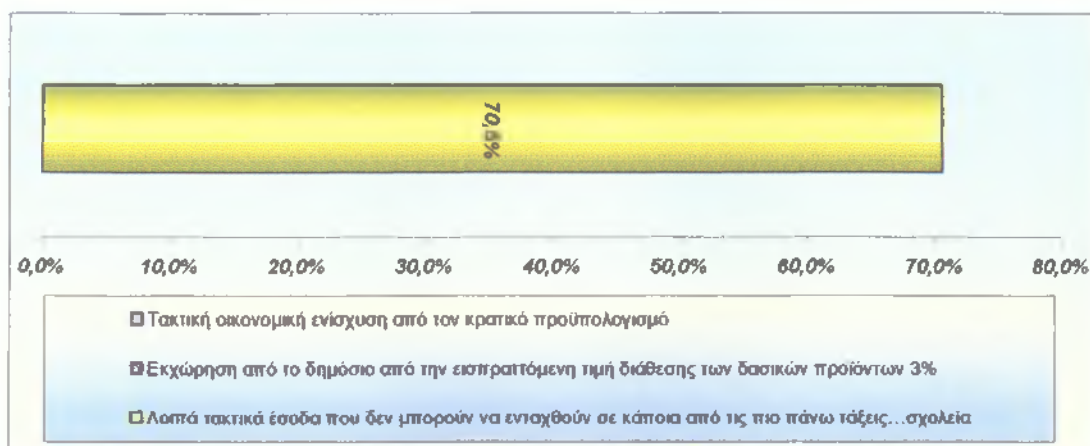

Βλέποντας τις υποκατηγορίες του λογαριασμού λοιπά τακτικά έσοδα, παρατηρούμε ότι τα έσοδα συμπεριλαμβάνονται στον κωδικό 051.9 και αποτελούν το υψηλό ποσοστό της τάξης 70,5 στο σύνολο των τακτικών εσόδων.

Το συνολικό ποσοστό των ίδιων τακτικών εσόδων προκύπτει με το άθροισμα των λογαριασμών πρόσδοδοι από ακίνητη και κινητή περιουσία, τέλη και δικαιώματα και φόροι – εισφορές. Με βάση την παραπάνω ανάλυση προκύπτουν τα εξής δεδομένα :

Πίνακας 4.2.3 Ίδια τακτικά έσοδα του δήμου θουρίας για το οικονομικό έτος 2002 (τρέχουσες τιμές, σε ευρώ)

ΚΑ	ΕΣΟΔΟ ΤΙΤΛΟΣ	ΒΕΒΑΙΩΘΕΝΤΑ	% ΒΕΒΕΩΘΕΝΤΩΝ	ΠΟΣΟΣΤΙΑΙΑ ΚΑΤΑΝΟΜΗ
01	011 Έσοδα από αστικά και αγροτικά ακίνητα	42.899,00 €	27,0%	8,0%
	016 Έσοδα από εκμετάλλευση εδάφους, υπεδάφους και θαλάσσης	0,00 €	0,0%	0,0%
03	032 Υπηρεσία ύδρευσης	54.637,55 €	34,4%	10,2%
	034 Υπηρεσία ηλεκτροφωτισμού	49.621,46 €	31,3%	9,2%
	036 Λοιπά τέλη και δικαιώματα	6.666,91 €	4,1%	1,2%
04	041 Φόροι αυτοτελείς	4.899,31 €	3,1%	0,9%
ΣΥΝΟΛΟ		158.624,22 €	100,0%	29,5%

Πηγή : Επεξεργασία στοιχείων απολογισμού Δ. θουρίας έτους 2002

Γράφημα 4.2.5 Ποσοστιαία διάρθρωση βεβαιωθέντων εσόδων από τέλη και δικαιώματα (τριτοβάθμιοι λογαριασμοί) του Δ. Θουρίας για το έτος 2002

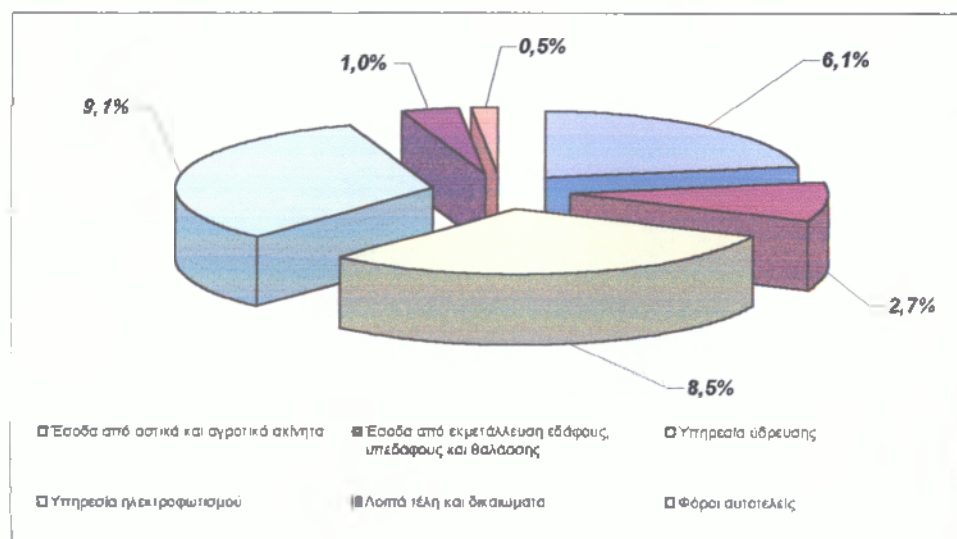

Τα έσοδα αυτά αντιπροσωπεύουν το 29.5% των συνολικών τακτικών εσόδων και προέρχονται κυρίως από την υπηρεσία ύδρευσης και ηλεκτροφωτισμού και από αστικά και αγροτικά ακίνητα. Το υπόλοιπο μέρος των τακτικών εσόδων προέρχονται από τα λοιπά τέλη και δικαιώματα και τους αυτοτελείς φόρους με ποσοστό 7,2%.

Το υπόλοιπο ποσοστό των τακτικών εσόδων με ποσοστό 70,5%, καλύπτεται από κρατικές παροχές που συμπεριλαμβάνονται στον ΚΑ 05 (Λοιπά τακτικά έσοδα). Είναι η οικονομική ενίσχυση των Ο.Τ.Α. με ένα σύστημα πόρων που επιβάλλονται και εισπράττονται από την Κεντρική Διοίκηση και στην συνέχεια αποδίδονται στους Ο.Τ.Α για την κάλυψη των λειτουργικών δαπανών.

Από τα παραπάνω βγαίνει το συμπέρασμα ότι το 2002 ο δήμος Θουρίας στηρίχτηκε σε σημαντικό βαθμό στις χρηματοδοτήσεις από την κεντρική διοίκηση χωρίς αυτό να σημαίνει ότι καθιστάτε το δικαίωμα ολοκληρωτικής παρέμβασης του κράτους στην οικονομική διαχείριση και στις αποφάσεις του δήμου θουρίας. Οι ΚΑΠ αποτελούν ένα μεγάλο μέρος για την οικονομική αυτοδυναμία των δήμου, και του δίνεται η δυνατότητα να δράσει με πρόγραμμα, αφού είναι έγκαιρα γνωστά τα έσοδα που μπορούν να διαχειριστεί.

Ανακεφαλαιώνοντας, θα πρέπει να αναφερθεί ότι τα τακτικά έσοδα ειδικευμένα ή ανειδίκευτα, όπως επίσης και οι φόροι που λειτουργούν ανταποδοτικά για κάποιες υπηρεσίες (Ηλεκτροφωτισμός, Ύδρευση), ή μη θα πρέπει να καλύπτουν τα αντίστοιχα έξοδα του δήμου, λειτουργικές δαπάνες και υποδομές. Γενικότερα, η συμμετοχή των τακτικών εσόδων στο σύνολο των εσόδων του δήμου θουρίας για το οικονομικό έτος 2002 όπως έχει προαναφερθεί με ποσοστό 30.1% δείχνει το βαθμό οικονομικής αυτοδυναμίας, ο οποίος είναι πολύ χαμηλός με συνέπεια να περιορίζεται η ελευθερία δράσης.

4.3 ΑΝΑΛΥΣΗ ΛΟΓΑΡΙΑΣΜΩΝ ΕΚΤΑΚΤΩΝ ΕΣΟΔΩΝ ΤΟΥ ΔΗΜΟΥ ΘΟΥΡΙΑΣ ΓΙΑ ΤΟ ΟΙΚΟΝΟΜΙΚΟ ΕΤΟΣ 2002

Παρακάτω παρουσιάζεται πίνακας , όπου απεικονίζεται τα έκτακτα έσοδα (δευτεροβάθμιοι λογαριασμοί) όπως έχουν βεβαιωθεί.

Πίνακας 4.3 Έκτακτα έσοδα του δήμου θουρίας για το οικονομικό έτος 2002 (τρέχουσες πμές, σε ευρώ)

ΚΑ	ΕΣΟΔΟ ΤΙΤΛΟΣ	ΒΕΒΑΙΩΘΕΝΤΑ	% ΒΕΒΕΩΘΕΝΤΩΝ	ΠΟΣΟΣΤΙΑΙΑ ΚΑΤΑΝΟΜΗ
11	Έσοδα από εκποίηση κινητής και ακίνητης περιουσίας	0,00 €	0,0%	0,0%
12	Έσοδα από δάνεια	0,00 €	0,0%	0,0%
13	Επιχορηγήσεις - Προσωπική εργασία	0,00 €	0,0%	0,0%
14	Δωρεές - κληρονομίες - κληροδοσίες	0,00 €	0,0%	0,0%
15	Προσαυξήσεις - Πρόστιμα - Παράβολα	3.888,96 €	0,4%	0,2%
16	Λοιπά έκτακτα έσοδα	1.101.038,49 €	99,6%	61,5%
ΣΥΝΟΛΟ		1.104.927,44 €	100,00%	61,71%

Πηγή : Επεξεργασία στοιχείων απολογισμού Δ. θουρίας έτους 2002

Στον παραπάνω πίνακα παρατηρούμε ότι τα έσοδα από εκποίηση κινητής και ακίνητης περιουσίας, από δάνεια καθώς και από Δωρεές – κληρονομίες- κληροδοσίες παρουσιάζονται μηδενικά. Κατά την διάρκεια του οικονομικού έτους 2002 βεβαιώνεται χρηματικό ποσό ύψους 1.101.038,49 € το οποίο εμφανίζεται μόνο σε δύο λογαριασμούς, στον λογαριασμό προσαυξήσεις- Πρόστιμα- Παράβολα και στα λοιπά έκτακτα έσοδα.

Μελετώντας την υποκατηγορία των λοιπών έκτακτων εσόδων διαπιστώνεται ότι τα συνολικά έσοδα συμπεριλαμβάνονται στον κωδικό «λοιπά έκτακτα έσοδα που δεν μπορούν να ενταχθούν στις παρακάτω τάξεις» (164.9).

Με βάση τα παραπάνω στοιχεία διαπιστώνεται ότι τα δεδομένα όπως εγγράφονται στον απολογισμό δεν επιτρέπουν βαθύτερη ανάλυση αφού τα έκτακτα έσοδα δεν είναι δομημένα με τρόπο τέτοιο ώστε να είναι φανερή η προέλευση των εσόδων.

Για μια ποίο σαφέστερη εικόνα παραθέεται γράφημα με την ποσοστιαία κατανομή των βεβαιωθέντων εσόδων.

Γράφημα 4.3 Ποσοστιαία διάρθρωση βεβαιωθέντων έκτακτων εσόδων (δευτεροβάθμιοι λογαριασμοί) του Δ. Θουρίας για το έτος 2002

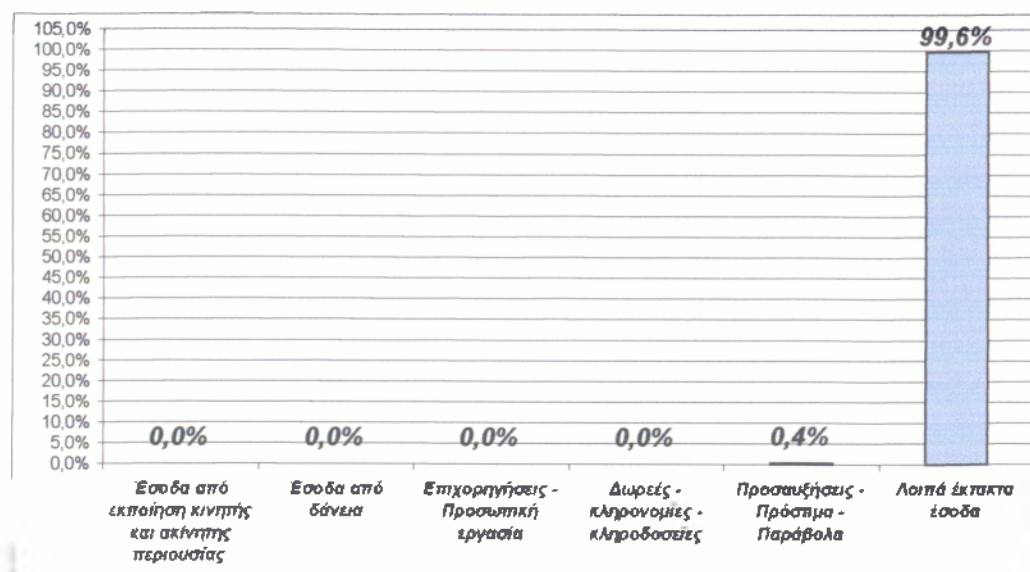

Από το παραπάνω διάγραμμα παρατηρούμε ότι τα έκτακτα έσοδα του δήμου Θουρίας για το οικονομικό έτος 2002 συμπεριλαμβάνονται κατά 99,6% στην υποκατηγορία λοιπά τακτικά έσοδα και κατά 0,4% στον κωδικό προσαυξήσεις – πρόστιμα – παράβολα.

Διαπιστώνεται ότι οι περισσότεροι κωδικοί των έκτακτων εσόδων δεν ανταποκρίνονται στο περιεχόμενο του εσόδου για το οποίο έχουν προϋπολογιστεί με αποτέλεσμα να μην είναι δυνατή η καταγραφή της υπάρχουσας οικονομικής κατάστασης σε δευτεροβάθμιο επίπεδο. Επίσης θα πρέπει να αναφερθεί ότι η δομή των απολογιστικών εγγράφων δεν αποτελεί ορθολογική απεικόνιση των οικονομικών δραστηριοτήτων.

4.4 ΣΥΜΠΕΡΑΣΜΑΤΑ

Μετά από την παραπάνω ανάλυση των εσόδων του δήμου θουρίας, για το οικονομικό έτος 2002 μπορούμε να οδηγηθούμε στα εξής συμπεράσματα :

Τα έκτακτα έσοδα αντιπροσωπεύουν το μεγαλύτερο μερίδιο μεταξύ των άλλων κατηγοριών εσόδων, με ποσοστό συμμετοχής 61.7% και άρα αποτελεί την σημαντικότερη πηγή εισροών για το οικονομικό έτος 2002. Ο δείκτης αυτός εκφράζει τον βαθμό οικονομικής εξάρτησης του δήμου από τις κρατικές επιχορηγήσεις, με αποτέλεσμα την μείωση της πρωτοβουλίας και της δυνατότητας επιλογής των δραστηριοτήτων του.

Τα τακτικά έσοδα αποτελούν μικρό ποσοστό συμμετοχής της τάξης 30.1% , τα οποία θα πρέπει να αυξηθούν αν θέλουμε να μιλάμε για οικονομική ανεξαρτησία, διότι όσο τα έκτακτα έσοδα του δήμου είναι μεγαλύτερα από τα τακτικά, θα περιορίζεται η οικονομική αυτοτέλεια.

Ανακεφαλαιώνοντας τα παραπάνω θα πρέπει να αναφερθεί ότι η διάρθρωση των εσόδων εκφράζει σε μεγαλύτερο βαθμό το ρόλο του δήμου στις τοπικές υποθέσεις και αυτό γιατί οι πηγές εσόδων δεν είναι σημαντικές μόνο για το ύψος των εσόδων που μπορούν να αποδώσουν, αλλά και για τις οικονομικές τους επιπτώσεις, καθώς και το βαθμό οικονομικής ανεξαρτησίας.

Η απόκλιση που προκύπτει μεταξύ προϋπολογισμού και απολογισμού ανέρχεται σε ποσοστό 40.2%. Η απόκλιση αυτή φανερώνει ότι ο προϋπολογισμός δεν αποτελεί εργαλείο διοίκησης, προγραμματισμού και παρακολούθησης στα χέρια της δημοτικής αρχής ώστε να εξυπηρετεί τις λειτουργικές ανάγκες του δήμου, αλλά λειτουργεί απλώς ως ένα σύστημα ταμειακής διαχείρισης που καλύπτει το τυπικό μέρος.

ΚΕΦΑΛΑΙΟ 5^ο

ΣΥΓΚΡΙΣΗ ΕΣΟΔΩΝ ΓΙΑ ΤΑ ΟΙΚΟΝΟΜΙΚΑ ΕΤΗ 2001 - 2002

Σε αυτό το κεφάλαιο πραγματοποιείται σύγκριση των εσόδων του δήμου Θουρίας, μεταξύ των οικονομικών ετών 2001-2002 με τη παράθεση πινάκων που αποτελούνται από τις εξής στήλες :

- Η πρώτη στήλη απεικονίζει το κωδικό αριθμό της κάθε κατηγορίας εσόδου.
- Η δεύτερη στήλη απεικονίζει το τίτλο της κάθε κατηγορίας εσόδου.
- Η τρίτη στήλη απεικονίζει τα έσοδα του δήμου Θουρίας για το οικονομικό έτος 2001, όπως έχουν βεβαιωθεί στα έντυπα του απολογισμού.
- Στη τέταρτη στήλη υπολογίζεται η ποσοστιαία διάρθρωση των βεβαιωθέντων εσόδων 2001. Το αποτέλεσμα προκύπτει από την διαίρεση του βεβαιωθέντος ποσού της κατηγορίας εσόδου με το σύνολο των βεβαιωθέντων.
- Η Πέμπτη στήλη απεικονίζει τα έσοδα του δήμου Θουρίας για το οικονομικό έτος 2002, όπως έχουν βεβαιωθεί στα έντυπα του απολογισμού.
- Στη έκτη στήλη υπολογίζεται η ποσοστιαία διάρθρωση των βεβαιωθέντων εσόδων 2002. Το αποτέλεσμα προκύπτει από την διαίρεση του βεβαιωθέντος ποσού της κατηγορίας εσόδου με το σύνολο των βεβαιωθέντων.
- Στη έβδομη στήλη υπολογίζεται η διαφορά των βεβαιωθέντων εσόδων για τα οικονομικά έτη 2001-2002 σε χρηματικό ποσό και σε ποσοστιαίες μονάδες.
- Και στη τελευταία στήλη υπολογίζεται η ποσοστιαία κατανομή, η οποία προκύπτει από την διαίρεση του ποσού της διαφοράς κάθε κατηγορίας εσόδου προς τη συνολική διαφορά.

5.1 ΣΥΓΚΡΙΣΗ ΒΕΒΑΙΩΘΕΝΤΩΝ ΕΣΟΔΩΝ (ΠΡΩΤΟΒΑΘΜΙΟΙ ΛΟΓΑΡΙΑΣΜΟΙ) ΓΙΑ ΤΑ ΟΙΚΟΝΟΜΙΚΑ ΕΤΗ 2001-2002

Παρακάτω παρουσιάζεται πίνακας, όπου απεικονίζονται τα έσοδα (πρωτοβάθμιοι λογαριασμοί) του δήμου Θουρίας για τα οικονομικά έτη 2001-2002 όπως έχουν βεβαιωθεί.

Πίνακας 5.1 Σύγκριση Πρωτοβάθμιων Λογαριασμών Βεβαιωθέντων Εσόδων για τα οικονομικά έτη 2001-2002 (τρέχουσες τιμές, σε ευρώ)

ΚΑ	ΕΣΟΔΟ ΤΙΤΛΟΣ	ΒΕΒΑΙΩΘΕΝΤΑ 2001	% ΒΕΒΑΙΩΘΕΝΤΩΝ 2001	ΒΕΒΑΙΩΘΕΝΤΑ 2002	% ΒΕΒΑΙΩΘΕΝΤΩΝ 2002	ΔΙΑΦΟΡΑ ΕΤΩΝ		ΠΟΣΟΣΤΙΑΙΑ ΚΑΤΑΝΟΜΗ
						€	%	
0	<u>ΤΑΚΤΙΚΑ ΕΣΟΔΑ</u>	683.409,19 €	49,7%	538.271,81 €	30,1%	-145.137,38 €	-21,2%	-34,9%
1	<u>ΕΚΤΑΚΤΑ ΕΣΟΔΑ</u>	620.080,41 €	45,1%	1.104.927,44 €	61,7%	484.847,03 €	78,2%	116,7%
2	<u>ΕΣΟΔΑ ΑΠΟ ΠΕΡΑΣΜΕΝΑ ΟΙΚΟΝΟΜΙΚΑ ΕΤΗ</u>	44.301,92 €	3,2%	84.986,34 €	4,7%	40.684,42 €	91,8%	9,8%
3	<u>ΧΡΗΜΑΤΙΚΟ ΥΠΟΛΟΙΠΟ</u>	27.376,54 €	2,0%	62.376,37 €	3,5%	34.999,83 €	127,8%	8,4%
	ΣΥΝΟΛΟ	1.375.168,06 €	100,0%	1.790.541,96 €	100,0%	415.373,90 €	30,2%	100,0%

Πηγή : Επεξεργασία στοιχείων απολογισμού Δ. θουρίας των ετών 2001-2002

Σύμφωνα με τον παραπάνω πίνακα παρατηρούμε ότι τα τακτικά έσοδα του Δήμου θουρίας το έτος 2002 σε σχέση με το προηγούμενο έτος μειώθηκαν από 683.409,19€ σε 538.271,81€, δηλαδή προκύπτει μείωση σε ποσοστό 21.2% και παράλληλα παρατηρούμε αύξηση των έκτακτων εσόδων από 620.080,41€ σε 1.104.927,44 , δηλαδή αύξηση κατά 78.2% . Τα έσοδα από περασμένα οικονομικά έτη και το χρηματικό υπόλοιπο παρουσιάζουν αύξηση σε ποσοστό της τάξης του 91.8% και 127,8% αντίστοιχα.

Τα συνολικά βεβαιωθέντα έσοδα του οικονομικού έτους 2002 σε σχέση με το 2001, αυξήθηκαν κατά 30.2% και οφείλεται κυρίως στα έκτακτα έσοδα.

Στην συνέχεια παραθέτεται γράφημα με την ποσοστιαία διάθρωση των βεβαιωθέντων εσόδων για τα οικονομικά έτη 2001-2002, για να έχουμε σαφέστερη εικόνα των παραπάνω δεδομένων.

Γράφημα 5.1 Ποσοστιαία διάρθρωση βεβαιωθέντων εσόδων (Πρωτοβάθμιοι λογαριασμοί) του Δ. Θουρίας για το έτος 2001-2002

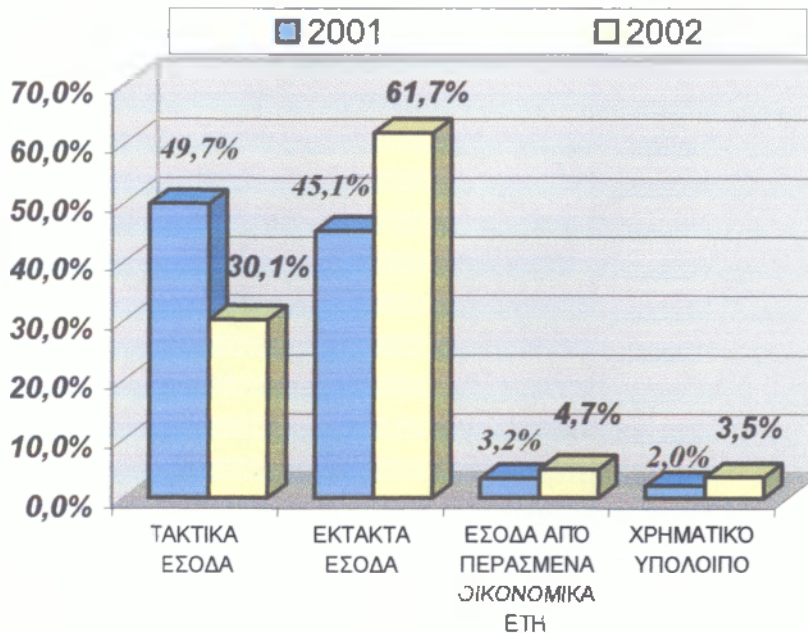

Από τα παραπάνω μπορούμε να συμπεράνουμε ότι κατά την εξεταζόμενη περίοδο ο Δήμος Θουρίας μειώνει την προσπάθεια για συγκέντρωση τακτικών πόρων, με συνέπεια να στηρίζεται λιγότερο σε δικά του έσοδα και να γίνεται ολοένα και λιγότερο αυτοτελής, ενώ ταυτόχρονα προωθεί συνεργασία με την κεντρική Διοίκηση, αντλώντας σε σημαντικό βαθμό περισσότερες χρηματοδοτήσεις. Τα αποτελέσματα που επιφέρει η στρατηγική που ακολουθεί ο δήμος κατά την εξεταζόμενη χρονική περίοδο δείχνει αυξημένη σχέση εξάρτησης με την κεντρική διοίκηση.

Στην συνέχεια κρίνεται σκόπιμο να γίνει βαθύτερη ανάλυση των πρωτοβάθμιων λογαριασμών σε δευτεροβάθμιους και όπου χρειαστεί και σε τριτοβάθμιους λογαριασμούς, για να εξεταστεί ποιο αναλυτικά από πού προήλθε η μείωση των τακτικών εσόδων και η αύξηση των έκτακτων.

5.2 ΣΥΓΚΡΙΣΗ ΒΕΒΑΙΩΘΕΝΤΩΝ ΤΑΚΤΙΚΩΝ ΕΣΟΔΩΝ (ΔΕΥΤΕΡΟΒΑΘΜΙΟΙ ΛΟΓΑΡΙΑΣΜΟΙ) ΓΙΑ ΤΑ ΟΙΚΟΝΟΜΙΚΑ ΕΤΗ 2001-2002

Παρακάτω παρουσιάζεται πίνακας, όπου απεικονίζονται τα τακτικά έσοδα (Δευτεροβάθμιοι λογαριασμοί) του δήμου Θουρίας για τα οικονομικά έτη 2001-2002 όπως έχουν βεβαιωθεί.

Πίνακας 5.2 Σύγκριση Δευτεροβάθμιων Λογαριασμών Βεβαιωθέντων Τακτικών Εσόδων για τα οικονομικά έτη 2001-2002 (τρέχουσες πμές, σε ευρώ)

ΚΑ	ΕΣΟΔΟ ΤΙΤΛΟΣ	ΒΕΒ/ΝΤΑ 2001	% ΒΕΒ/ΝΤΩΝ 2001	ΒΕΒ/ΝΤΑ 2002	% ΒΕΒ/ΝΤΩΝ 2002	ΔΙΑΦΟΡΑ ΕΤΩΝ		ΠΟΣΟΣΤΙΑΙΑ ΚΑΤΑΝΟΜΗ
						€	%	
01	Προσόδοι από ακίνητη περιουσία	59.701,43 €	8,7%	42.899,68 €	8,0%	-16.801,75 €	-28,1%	11,6%
02	Προσόδοι από κινήτη περιουσία	- €	0,0%	- €	0,0%	0,00 €	0,0%	0,0%
03	Έσοδα από Τέλη και Δικαιώματα	127.007,17 €	18,6%	110.825,91 €	20,6%	-16.181,26 €	-12,7%	11,1%
04	Φόροι - εισφορές	3.299,89 €	0,5%	4.899,31 €	0,9%	1.599,42 €	48,5%	-1,1%
06	Λοιπά τακτικά έσοδα	493.400,71 €	72,2%	379.646,91 €	70,5%	-113.753,80 €	-23,1%	78,4%
ΣΥΝΟΛΟ		683.409,19 €	100,0%	538.271,81 €	100,0%	-145.137,38 €	-21,2%	100,0%

Πηγή : Επεξεργασία στοιχείων απολογισμού Δ. Θουρίας των ετών 2001-2002

Σύμφωνα με το πίνακα 5.2, παρατηρούμε την διαφορά των τακτικών εσόδων του έτος 2002 σε σχέση με το 2001.

Τα τακτικά έσοδα που μειώθηκαν είναι τα εξής :

- Από ακίνητη περιουσία μειώθηκαν από 59.701,43€ σε 42.899,68€, δηλαδή προκύπτει μείωση των εσόδων κατά 28.1%
- Στα λοιπά τακτικά έσοδα από 493.400,71 σε 379.646,91€, δηλαδή μείωση εσόδων κατά 23.1%
- Και τα έσοδα από τέλη και δικαιώματα μειώθηκαν από 127.007,17€ σε 110.825,91€. Η διαφορά ανέρχεται σε ποσοστό 12,7%

Αύξηση των τακτικών εσόδων παρουσιάζεται μόνο στον λογαριασμό Φόροι – εισφορές, από 3.299,89€ σε 4.899,31€. Η αύξηση ανέρχεται σε ποσοστό της τάξης του 48.5%.

Τα συνολικά βεβαιωθέντα τακτικά έσοδα του οικονομικού έτους 2002 σε σχέση με το 2001, μειώθηκαν κατά 23.1% και αυτό οφείλεται κυρίως στα Λοιπά Τακτικά Έσοδα. Το ύψος των Κ.Α.Π. καθορίζεται με βάση κριτηρίων και το ύψος του κρατικού προϋπολογισμού, άρα η μείωση αυτή δεν οφείλεται στις δραστηριότητες του δήμου θουρίας. Μετά από την παραπάνω ανάλυση παραθέτεται το γράφημα 5.2

Γράφημα 5.2 Βεβαιωθέντα τακτικά έσοδα (δευτεροβάθμιοι λογαριασμοί) του Δ. Θουρίας για τα έτη 2001-2002

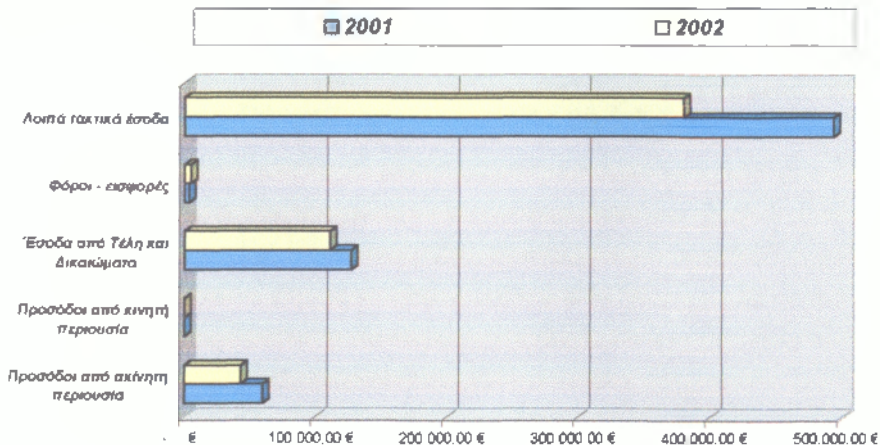

Το διάγραμμα 5.2.1 εκφράζει την ποσοστιαία κατανομή των βεβαιωθέντων τακτικών εσόδων για τα οικονομικά έτη 2001 και 2002.

Γράφημα 5.2.1 Ποσοστιαία διάρθρωση βεβαιωθέντων τακτικών εσόδων (δευτεροβάθμιοι λογαριασμοί) του Δ. Θουρίας για τα έτη 2001-2002

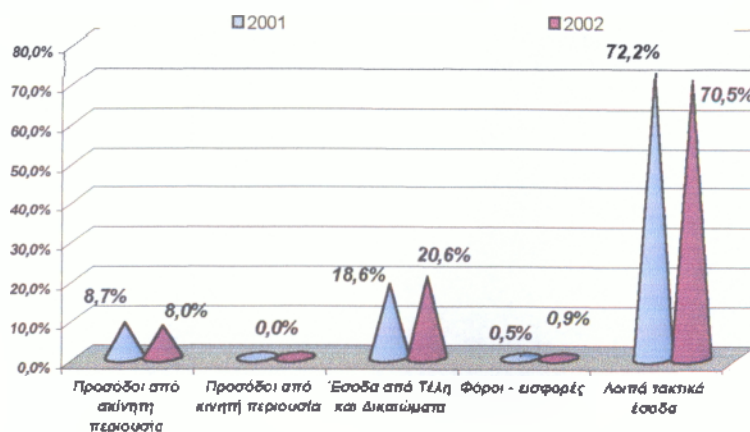

Στην συνέχεια θεωρείται σκόπιμο να γίνει ανάλυση του λογαριασμού τέλη και δικαιώματα, αφού το ύψος των εσόδων καθορίζονται από τον ίδιο τον δήμο.

Πίνακας 5.2.1 Σύγκριση Τριτοβάθμιων Λογαριασμών Βεβαιωθέντων Τακτικών Εσόδων για τα οικονομικά έτη 2001-2002 (τρέχουσες τιμές, σε ευρώ)

ΚΑ	ΕΣΟΔΟ ΤΙΤΛΟΣ	ΒΕΒ/ΝΤΑ 2001	% ΒΕΒ/ΝΤΩΝ 2001	ΒΕΒ/ΝΤΑ 2002	% ΒΕΒ/ΝΤΩΝ 2002	ΔΙΑΦΟΡΑ ΕΤΩΝ		ΠΟΣΟΣΤΙΑΙΑ ΚΑΤΑΝΟΜΗ
						€	%	
031	Υπηρεσία καθαριότητας	0,00 €	-	- €	-	0,00 €	-	0,0%
032	Υπηρεσία ύδρευσης	58.030,76 €	45,7%	54.637,55 €	49,3%	-3.393,21 €	-5,8%	21,0%
033	Υπηρεσία άρδευσης	0,00 €	-	- €	-	0,00 €	-	0,0%
034	Υπηρεσία ηλεκτροφωτισμού	62.143,45 €	48,9%	49.621,45 €	44,8%	-12.522,00 €	-20,2%	77,4%
035	Υπηρεσία αποχέτευσης	0,00 €	-	- €	-	0,00 €	-	0,0%
036	Λοιπά τέλη και δικαιώματα	6.832,96 €	5,4%	6.566,91 €	5,9%	-266,05 €	-3,9%	1,6%
ΣΥΝΟΛΟ		127.007,17 €	100%	110.825,91 €	100,0%	-16.181,26 €	-12,7%	100%

Πηγή : Επεξεργασία στοιχείων απολογισμού Δ. Θουρίας των ετών 2001-2002

Γράφημα 5.2.2 Βεβαιωθέντα έσοδα από τέλη & δικαιώματα (τριτοβάθμιοι λογαριασμοί) του Δ. Θουρίας για τα έτη 2001-2002

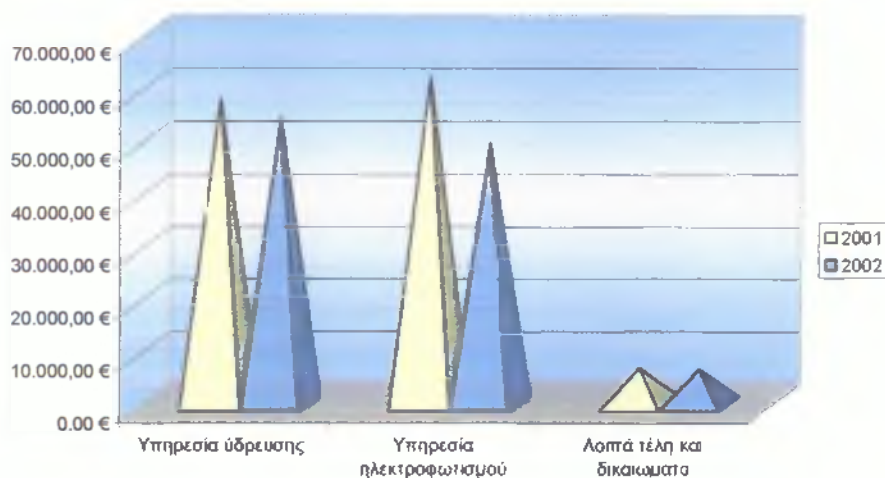

Σύμφωνα με το γράφημα 5.2.2 παρατηρούμε ότι το έτος 2002 σε σχέση με το 2001 υπήρξε μείωση εσόδων των παρακάτω υπηρεσιών :

Η υπηρεσία ύδρευσης μείωσε τα έσοδά της από 58.030,76€ σε 54.637,55€, δηλαδή, τα έσοδα της μειώθηκαν κατά 5.8%.

Η υπηρεσία ηλεκτροφωτισμού παρουσιάζει μείωση των εσόδων της από 62.143,45€ σε 49.621,45€, δηλαδή, τα έσοδα της μειώθηκαν κατά 20.2%.

Μείωση των εσόδων παρατηρείτε και στα Λοιπά Τέλη & Δικαιώματα από 6.832,96€ σε 6.566,91€, δηλαδή, τα έσοδα μειώθηκαν κατά 1.6%.

Τα συνολικά βεβαιωθέντα έσοδα από τέλη & δικαιώματα του οικονομικού έτους 2002 σε σχέση με το 2001, μειώθηκαν κατά 77% από την Υπηρεσία φωτισμού, κατά 21% από την υπηρεσία ύδρευσης και μόνο κατά 1,6% από τα λοιπά τέλη και δικαιώματα.

Παρακάτω παραθέτεται γράφημα με την ποσοστιαία κατανομή των βεβαιωθέντων εσόδων από τέλη και δικαιώματα για τα οικονομικά έτη 2001-2002

Γράφημα 5.2.1 Ποσοστιαία διάρθρωση βεβαιωθέντων εσόδων από τέλη & Δικαιώματα του Δ. Θουρίας για τα έτη 2001-2002

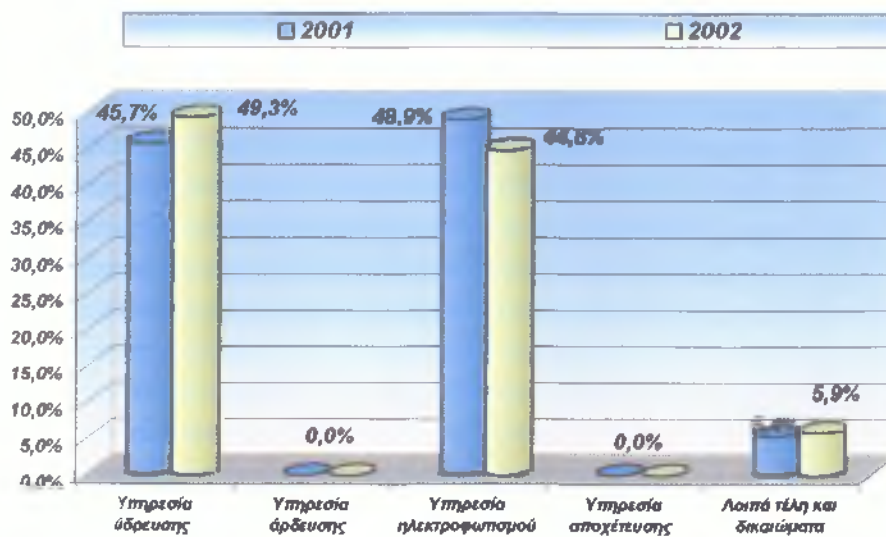

5.3 ΣΥΓΚΡΙΣΗ ΒΕΒΑΙΩΘΕΝΤΩΝ ΈΚΤΑΚΤΩΝ ΕΣΟΔΩΝ (ΔΕΥΤΕΡΟΒΑΘΜΙΟΙ ΛΟΓΑΡΙΑΣΜΟΙ) ΓΙΑ ΤΑ ΟΙΚΟΝΟΜΙΚΑ ΕΤΗ 2001-2002

Παρακάτω παρουσιάζεται πίνακας, όπου απεικονίζονται τα έκτακτα έσοδα (Δευτεροβάθμιοι λογαριασμοί) του δήμου Θουρίας για τα οικονομικά έτη 2001-2002 όπως έχουν βεβαιωθεί.

Πίνακας 5.3.1 Σύγκριση Τριτοβάθμιων Λογαριασμών Βεβαιωθέντων έκτακτων Εσόδων για τα οικονομικά έτη 2001-2002 (τρέχουσες τιμές, σε ευρώ)

ΚΑ	ΕΣΟΔΟ ΤΙΤΛΟΣ	ΒΕΒ/ΝΤΑ 2001	% ΒΕΒ/ΝΤΩΝ 2001	ΒΕΒ/ΝΤΑ 2002	% ΒΕΒ/ΝΤΩΝ 2002	ΔΙΑΦΟΡΑ ΕΤΩΝ		ΠΟΣΟΣΤΙΑΙΑ ΚΑΤΑΝΟΜΗ
						€	%	
11	Έσοδα από εκποίηση κινητής και ακίνητης περιουσίας	0,00 €	0,0%	- €	0,0%	0,00 €	0,0%	0,0%
12	Έσοδα από δάνεια	0,00 €	0,0%	- €	0,0%	0,00 €	0,0%	0,0%
13	Επιχορηγήσεις - Προσωπική εργασία	0,00 €	0,0%	- €	0,0%	0,00 €	0,0%	0,0%
14	Δωρεές - κληρονομίες - κληροδοσίες	0,00 €	0,0%	- €	0,0%	0,00 €	0,0%	0,0%
15	Προσαυξήσεις - Πρόστιμα - Παράβολα	1.788,46 €	0,3%	3.888,95 €	0,4%	2.100,49 €	117,4%	0,4%
16	Λοιπά έκτακτα έσοδα	618.291,94 €	99,7%	1.101.038,49 €	99,6%	482.746,55 €	78,1%	99,6%
ΣΥΝΟΛΟ		620.080,41 €	100,0%	1.104.927,44 €	100,0%	484.847,03 €	78,2%	100,0%

Πηγή : Επεξεργασία στοιχείων απολογισμού Δ. Θουρίας των ετών 2001-2002

Από τον πίνακα 5.3.1 διαπιστώνεται ότι τα έκτακτα έσοδα δεν έχουν εγγραφεί στους σωστούς κωδικούς αριθμούς, αλλά εμφανίζονται ως σύνολο στα Λοιπά έκτακτα έσοδα. Το γεγονός αυτό δεν επιτρέπει βαθύτερη ανάλυση, με αποτέλεσμα την αδιαφάνεια της προέλευσης των πηγών έκτακτων εσόδων. Για παράδειγμα οι επιχορηγήσεις – προσωπική εργασία παρουσιάζεται στα λοιπά έκτακτα έσοδα.

Παρακάτω παραθέτεται γράφημα με τα βεβαιωθέντα έκτακτα έσοδα των ετών 2001-2002, όπως υπάρχουν στα απολογιστικά έντυπα.

Γράφημα 5.3.1 Βεβαιωθέντα έκτακτα έσοδα (τριοβάθμιοι λογαριασμοί) του Δ. Θουρίας για τα έτη 2001-2002

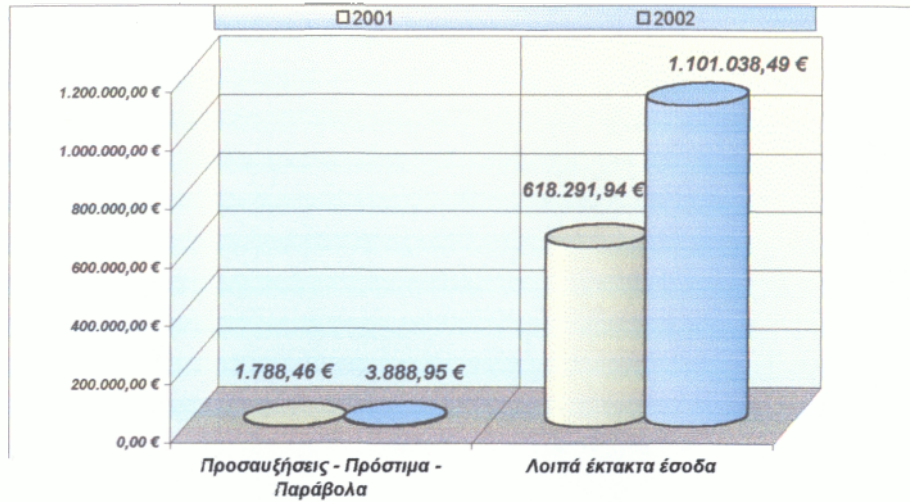

Σύμφωνα με το γράφημα 5.3.1 παρατηρούμε ότι τα έσοδα από προσαυξήσεις – πρόστιμα και παράβολα το έτος 2002 σε σχέση με το προηγούμενο έτος αυξήθηκαν από 1.788,46€ σε 3.888,95€, δηλαδή αυξήθηκαν κατά 117.4% και παράλληλα παρατηρούμε αύξηση των λοιπών έκτακτων εσόδων από 618.291,94€ σε 1.101.038,49 , δηλαδή αύξηση κατά 78.1% .

Τα συνολικά βεβαιωθέντα έσοδα του οικονομικού έτους 2002 σε σχέση με το 2001, αυξήθηκαν κατά 78.2% και αυτό οφείλεται κατά 99.6% στα Λοιπά έκτακτα έσοδα.

5.4 ΣΥΜΠΕΡΑΣΜΑΤΑ

Μετά από την παραπάνω ανάλυση και την σύγκριση των εσόδων του απολογισμού του Δήμου Θουρίας για τα οικονομικά έτη 2001 – 2002, μπορούμε να συμπεράνουμε τα εξής :

Μειωμένη εκμετάλλευση των τακτικών εσόδων, το οποίο οφείλεται κατά 78,4% στην μείωση των κεντρικών αυτοτελών πόρων. Θα πρέπει αναφερθεί ότι οι Κ.Α.Π. είναι κεντρικοί πόροι που επιβάλλονται, βεβαιώνονται και εισπράττονται από την κεντρική διοίκηση και στην συνέχεια κατανέμονται στους Ο.Τ.Α. Το ύψος των εσόδων εξαρτάται κυρίως από το ύψος του κρατικού προϋπολογισμού και όχι από τον τρόπο διαχείρισης και τις δραστηριότητες του δήμου.

Οι πόροι που προσδιορίζουν πραγματικά την οικονομική αυτοδυναμία του δήμου είναι τα έσοδα από ακίνητη περιουσία, από τέλη-δικαιώματα και από φόρους-εισφορές, που αποτελούν στο σύνολό τους, τους ίδιους πόρους του δήμου. Στην εξεταστέα περίοδο οι ίδιοι πόροι μειώθηκαν κατά 16.5 ποσοστιαίες μονάδες.

Υπάρχει μια έντονη τάση αύξησης των έκτακτων εσόδων με ποσοστό 78,2, που φανερώνει ότι ο δήμος Θουρίας δεν είχε την δυνατότητα να στηριχτεί αποκλειστικά σε δικά της οικονομικά μέσα καταφεύγοντας σε ξένες πηγές χρηματοδότησης.

Η διαφορά που προκύπτει στην διάρθρωση των εσόδων κατά τη εξεταστέα περίοδο, εκφράζει σε μεγάλο βαθμό την οικονομική εξάρτηση από την κεντρική διοίκηση με την μορφή των επιχορηγήσεων, με συνέπεια τον περιορισμό της ανεξαρτησίας στην διαχείριση των τοπικών υποθέσεων του δήμου Θουρίας.

ΚΕΦΑΛΑΙΟ 6^ο

ΤΑ ΕΞΟΔΑ ΤΟΥ ΔΗΜΟΥ ΘΟΥΡΙΑΣ ΓΙΑ ΤΟ ΟΙΚΟΝΟΜΙΚΟ ΕΤΟΣ 2001

Όπως έχει αναφερθεί νωρίτερα ο προϋπολογισμός αποτελείται από δύο σκέλη, στο προηγούμενο κεφάλαιο παρακολουθήσαμε τη ανάλυση των εσόδων. Στα επόμενα κεφάλαια αναλύεται το δεύτερο σκέλος του προϋπολογισμού, τα έξοδα, των αντίστοιχων οικονομικών ετών του Δήμου θουρίας.

Για την ανάλυση αυτή χρησιμοποιείται πίνακας, όπου οι στήλες εκφράζουν τα εξής :

- Η πρώτη στήλη απεικονίζει το κωδικό αριθμό της κάθε κατηγορίας εξόδου.
- Η δεύτερη στήλη απεικονίζει το τίτλο της κάθε κατηγορίας εξόδου.
- Η τρίτη στήλη απεικονίζει τα Προϋπολογισθέντα έσοδα του δήμου Θουρίας για το οικονομικό έτος 2001, όπως είναι γραμμένα στα έντυπα του Προϋπολογισμού.
- Η τέταρτη στήλη απεικονίζει τα ενταλθέντα έξοδα του δήμου Θουρίας για το οικονομικό έτος 2001, όπως είναι γραμμένα στα έντυπα του απολογισμού.
- Στην πέμπτη στήλη υπολογίζεται η ποσοστιαία διάρθρωση των ενταλθέντων εξόδων. Το αποτέλεσμα προκύπτει από την διαίρεση του ενταλθέντος ποσού κάθε κατηγορίας εξόδου προς το σύνολο των ενταλθέντων εξόδων.
- Στην έκτη στήλη υπολογίζεται η απόκλιση των εξόδων που προκύπτει από την διαφορά των εγκριθέντων και ενταλθέντων ανά κατηγορία εσόδου.
- Στην έβδομη στήλη υπολογίζεται ο συντελεστής απόκλισης των εξόδων που προκύπτει από την διαίρεση του ποσού της απόκλισης ανά κατηγορία προς τα εγκριθέντα έξοδα ανά κατηγορία εξόδου.
- Και στη τελευταία στήλη υπολογίζεται η ποσοστιαία κατανομή, η οποία προκύπτει από την διαίρεση του ποσού της απόκλισης κάθε κατηγορίας εξόδου προς το σύνολο της απόκλισης.

6.1 ΑΝΑΛΥΣΗ ΤΩΝ ΠΡΩΤΟΒΑΘΜΙΩΝ ΛΟΓΑΡΙΑΣΜΩΝ ΕΞΟΔΩΝ ΤΟΥ ΔΗΜΟΥ ΘΟΥΡΙΑΣ ΓΙΑ ΤΟ ΟΙΚΟΝΟΜΙΚΟ ΕΤΟΣ 2001

Παρακάτω παρουσιάζεται συνοπτικός πίνακας, όπου απεικονίζονται τα έξοδα (πρωτοβάθμιοι λογαριασμοί) του δήμου Θουρίας κατά το έτος 2001 όπως προϋπολογίσθηκαν και ενταλθηκαν καθώς και οι αποκλίσεις που προέκυψαν μετά την διαδικασία ενταλματοποίησης αυτών.

Πίνακας 6.1 Πρωτοβάθμιοι λογαριασμοί εξόδων δήμου Θουρίας κατά το έτος 2001 (τρέχουσες τιμές, σε ευρώ)

ΚΑ	ΕΞΟΔΟ ΤΙΤΛΟΣ	ΕΓΚΡΙΘΕΝΤΑ	ΕΝΤΑΛΘΕΝΤΑ	% ΕΝΤΑΛΘΕΝΤΩΝ	ΑΠΟΚΛΙΣΕΙΣ	ΣΥΝΤΕΛΕΣΤΗΣ ΑΠΟΚΛΙΣΗΣ	ΠΟΣΟΣΤΙΑΙΑ ΚΑΤΑΝΟΜΗ
0	ΓΕΝΙΚΑ ΕΞΟΔΑ	201.894,69 €	95.640,33 €	7,4%	106.254,36 €	52,6%	6,4%
1	ΕΙΔΙΚΑ ΕΞΟΔΑ ΛΕΙΤΟΥΡΓΙΑΣ ΕΠΙ ΜΕΡΟΥΣ ΥΠΗΡΕΣΙΩΝ	2.463.091,22 €	1.002.024,64 €	77,0%	1.461.066,58 €	59,3%	89,4%
2	ΠΛΗΡΩΜΕΣ ΓΙΑ ΜΕΤΑΒΙΒΑΣΕΙΣ ΕΙΣΟΔΗΜΑΤΟΣ ΣΕ ΤΡΙΤΟΥΣ	36.622,13 €	27.362,26 €	2,1%	9.259,87 €	25,3%	0,6%
3	ΠΛΗΡΩΜΕΣ ΓΙΑ ΕΞΥΠΗΡΕΤΗΣΗ ΔΗΜΟΣΙΑΣ ΠΙΣΤΗΣ	0,00 €	0,00 €	0,00%	-	-	-
4	ΛΟΙΠΕΣ ΔΑΠΑΝΕΣ	234.737,53 €	176.187,80 €	13,5%	58.569,73 €	24,9%	3,6%
ΣΥΝΟΛΟ		2.936.345,57 €	1.301.195,03 €	100,00%	1.635.150,54 €	55,7%	100,00%

Πηγή : Επεξεργασία στοιχείων προϋπολογισμού – απολογισμού Δ. θουρίας έτους 2001

Μελετώντας τον παραπάνω πίνακα εξάγονται τα παρακάτω συμπεράσματα :

- ❑ Τα γενικά έξοδα παρουσιάζουν ποσοστό απόκλισης 52,6% και με συμμετοχή κατά 6,4% στο σύνολο των αποκλίσεων.
- ❑ Τα ειδικά έξοδα λειτουργίας επί μέρους υπηρεσιών παρουσιάζει ποσοστό απόκλισης της τάξης 59,3% και με συμμετοχή 89,4% στην συνολική απόκλιση.
- ❑ Ο λογαριασμός πληρωμές για μεταβιβάσεις εισοδήματος σε τρίτους παρουσιάζει ποσοστό απόκλισης της τάξης 25,3% και 0,6% στο σύνολο των αποκλίσεων.

- ❑ Το 3,6% της απόκλισης προήλθε από το λογαριασμό λοιπές δαπάνες και παρουσιάζει απόκλιση με τα προϋπολογισθέντα (εγκριθέντα) ποσοστό της τάξης 24,9%.
- ❑ Και τέλος, η μέση απόκλιση των ενταλθέντων εξόδων σε σχέση με τα προϋπολογισθέντα ανέρχεται σε ποσοστό 55,7%.

Παρακάτω παραθέτεται γράφημα με την ποσοστιαία κατανομή των αποκλίσεων ανά κατηγορία εξόδων με βάση τα παραπάνω στοιχεία.

Γράφημα 6.1 Ποσοστιαία διάρθρωση αποκλίσεων πρωτοβάθμιων λογαριασμών εξόδων του Δ. Θουρίας για το έτος 2001

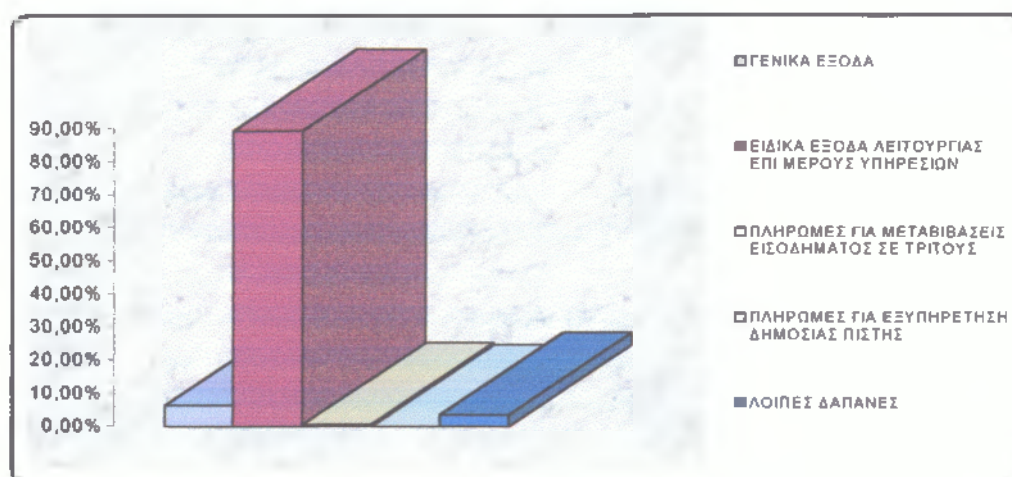

Σύμφωνα με το γράφημα 6.1 παρατηρούμε τις αποκλίσεις που προκύπτουν από την διαφορά των ενταλθέντων και προϋπολογισθέντων εξόδων σε σχέση με την συνολική απόκλιση των εξόδων.

- ❑ Το 89,4% προήλθε από τα ειδικά έξοδα λειτουργίας επί μέρους υπηρεσιών,
- ❑ Το 6,4% προήλθε από τα Γενικά έξοδα λειτουργίας επί μέρους υπηρεσιών.
- ❑ Τα ποσοστά 3,6% και 0,6% προήλθαν από λοιπές δαπάνες και πληρωμές για μεταβιβάσεις εισοδήματος σε τρίτους αντίστοιχα.

Είναι φανερό ότι το μεγαλύτερο ποσοστό συμμετοχής στο σύνολο των αποκλίσεων παρουσιάζει ο λογαριασμός ειδικά έξοδα λειτουργίας επί μέρους υπηρεσιών και μόνο το μικρό ποσοστό 11,6% αντιπροσωπεύει τους υπόλοιπους λογαριασμούς εξόδων.

Στην συνέχεια είναι απαραίτητο να απεικονιστεί γραφικά η ποσοστιαία διάρθρωση των εξόδων (ενταλθέντα) προς το σύνολο των εξόδων.

Γράφημα 6.1.1 Ποσοστιαία διάρθρωση ενταλθέντων πρωτοβάθμιων λογαριασμών εξόδων του Δ. Θουρίας για το έτος 2001

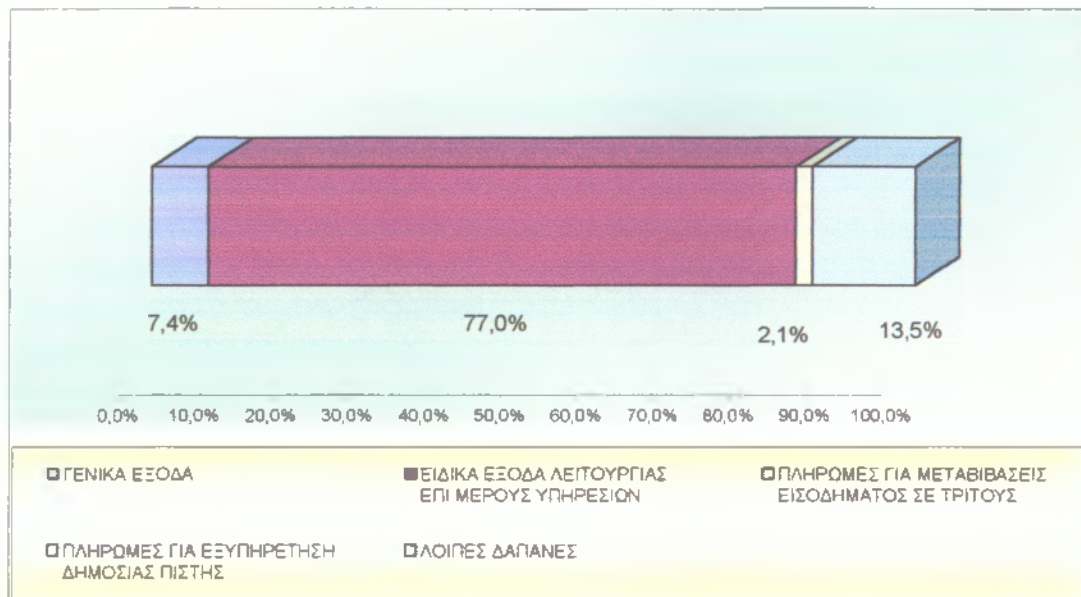

Σύμφωνα με το γράφημα 6.1.1 παρατηρούμε ότι κατά το οικονομικό έτος 2001 του δήμου θουρίας τα ειδικά έξοδα λειτουργίας επί μέρους υπηρεσιών κατέχουν το μεγαλύτερο και υψηλό ποσοστό, της τάξης 77% , γεγονός το οποίο δείχνει ότι ο δήμος ξοδεύει τα περισσότερα χρήματα για τις διοικητικές, οικονομικές και τεχνικές υπηρεσίες, τις υπηρεσίες καθαριότητας, ύδρευσης, αποχέτευσης, ηλεκτροφωτισμού, κήπων και δενδροστοιχιών, ίδιων εκμεταλλεύσεων οδοποιίας και λοιπών υπηρεσιών.

Τα γενικά έξοδα αποτελούν την δεύτερη μεγαλύτερη κατηγορία εξόδων με ποσοστό, της τάξης 7,4% και συμπεριλαμβάνουν δαπάνες αιρετών αρχόντων, αμοιβές ειδικών κατηγοριών προσωπικού, αμοιβών εκτελούντων ειδικές υπηρεσίες, έξοδα βεβαίωσης και είσπραξης και λοιπές δαπάνες γενικής φύσης.

Και τέλος, η Τρίτη και με το μικρότερο ποσοστό συμμετοχής στα συνολικά έξοδα αποτελούν οι πληρωμές για μεταβιβάσεις εισοδημάτων σε τρίτους και οι λοιπές δαπάνες με συνολικό ποσοστό 15,6% , όπου το 13,5% προέρχεται από λοιπές δαπάνες. Ο λογαριασμός, πληρωμές για εξυπηρέτηση δημόσιας πίστης εμφανίζεται μηδενικός.

Αφού έγινε ανάλυση των βασικών κατηγοριών εξόδων (πρωτοβάθμιοι λογαριασμοί), είναι αναγκαίο να εξεταστούν και οι δευτεροβάθμιοι λογαριασμοί εξόδων και όπου χρειαστεί και τους τριτοβάθμιους για να γίνει σαφέστερη η εικόνα του δήμου θουρίας ως προς το σκελετό των εξόδων για το οικονομικό έτος 2001.

6.2 ΑΝΑΛΥΣΗ ΛΟΓΑΡΙΑΣΜΩΝ ΓΕΝΙΚΩΝ ΕΞΟΔΩΝ ΤΟΥ ΔΗΜΟΥ ΘΟΥΡΙΑΣ ΓΙΑ ΤΟ ΟΙΚΟΝΟΜΙΚΟ ΕΤΟΣ 2001

Παρακάτω παραθέτεται πίνακας με τους δευτεροβάθμιους λογαριασμούς των γενικών εξόδων.

Πίνακας 6.2 Δευτεροβάθμιοι λογαριασμοί γενικών εξόδων δήμου Θουρίας κατά το έτος 2001 (τρέχουσες τιμές, σε ευρώ)

ΚΑ	ΕΞΟΔΟ ΤΙΤΛΟΣ	ΕΓΚΡΙΘΕΝΤΑ	ΕΝΤΑΛΘΕΝΤΑ	% ΕΝΤΑΛΘΕΝΤΩΝ	ΑΠΟΚΛΙΣΕΙΣ	ΣΥΝΤΕΛΕΣΤΗΣ ΑΠΟΚΛΙΣΗΣ	ΠΟΣΟΣΤΙΑΙΑ ΚΑΤΑΝΟΜΗ
01	Δαπάνες εκλεγμένων αρχόντων - Αμοιβές ειδικών κατηγοριών προσωπικού.	87.019,25 €	61.593,38 €	64,40%	25.425,87 €	29,2%	23,9%
02	Αμοιβές εκτελούντων ειδικές υπηρεσίες	2.934,70 €	2.934,70 €	3,07%	0,00 €	0,00%	0,00%
03	Συμμετοχή του δήμου στην κοινωνική πρόνοια-ασφάλιση - εκπαίδευση και υγεία των δημοτικών υπαλλήλων των συντάξιούχων και των οικογενειών τους.	38.342,86 €	0,00 €	0,00%	38.342,86 €	100,00%	36,1%
04	Συντάξεις	0,00 €	0,00 €	0,00%	0,00 €	0,00%	0,0%
05	Έξοδα βεβαίωσης και είσπραξης	17.046,16 €	10.005,43 €	10,46%	7.040,73 €	41,3%	6,6%
06	Επικοινωνίες - Δημόσιες σχέσεις	33.074,10 €	11.697,45 €	12,23%	21.376,65 €	64,6%	20,1%
07	Λοιπές δαπάνες γενικής φύσης	23.477,62 €	9.409,36 €	9,84%	14.068,26 €	59,9%	13,2%
ΣΥΝΟΛΟ		201.894,69 €	95.640,33 €	100,0%	106.254,36 €	52,63%	100,0%

Πηγή : Επεξεργασία στοιχείων προϋπολογισμού – απολογισμού Δ. Θουρίας έτους 2001

Μελετώντας τον παραπάνω πίνακα εξάγονται τα παρακάτω συμπεράσματα :

- ☒ Οι Δαπάνες εκλεγμένων αρχόντων - Αμοιβές ειδικών κατηγοριών προσωπικού, παρουσιάζουν ποσοστό απόκλισης της τάξης 29,2% και αποτελούν το 23,9% στο σύνολο των αποκλίσεων των γενικών εξόδων.

- ❑ Οι Αμοιβές εκτελούντων ειδικές υπηρεσίες λειτουργίας επί μέρους υπηρεσιών παρουσιάζει μηδενική απόκλιση αφού εντάλθηκε ότι είχε προϋπολογιστεί.
- ❑ Η συμμετοχή του δήμου στην κοινωνική πρόνοια- ασφάλιση - εκπαίδευση και υγεία των δημοτικών υπαλλήλων των συνταξιούχων και των οικογενειών τους, παρουσιάζει ποσοστό απόκλισης της τάξης 100% και αποτελεί το 36,1% στο σύνολο των αποκλίσεων των γενικών εξόδων, αφού δεν εντάλθηκε τίποτε από αυτό που είχε προϋπολογιστεί.
- ❑ Τα έξοδα βεβαίωσης και εισπραξης παρουσιάζει ποσοστό απόκλισης 41,3% και αποτελεί το 6.6% στο σύνολο των αποκλίσεων των γενικών εξόδων.
- ❑ Ο λογαριασμός επικοινωνίες δημόσιες σχέσεις αποκλείουν κατά 64.6% με το προϋπολογισμό και αποτελεί το 20.1% στη συνολική απόκλιση των γενικών εξόδων.
- ❑ Οι λοιπές δαπάνες γενικής φύσης παρουσιάζουν ποσοστό απόκλισης 59,9% και αποτελεί το 13,2% στο σύνολο των αποκλίσεων των γενικών εξόδων.
- ❑ Και τέλος, η μέση απόκλιση των ενταλθέντων γενικών εξόδων σε σχέση με τα προϋπολογισθέντα ανέρχεται σε ποσοστό 52,6%.

Με βάση τον πίνακα 6.2 προκύπτει το παρακάτω γράφημα το οποίο εκφράζει την κατανομή των αποκλίσεων, ώστε να φανεί ο βαθμός συμμετοχής κάθε λογαριασμού στην απόκλιση των γενικών εξόδων.

Γράφημα 6.2 Ποσοστιαία διάρθρωση αποκλίσεων ενταλθέντων γενικών εξόδων (δευτεροβάθμιοι λογαριασμοί) του Δ. Θουρίας για το έτος 2001

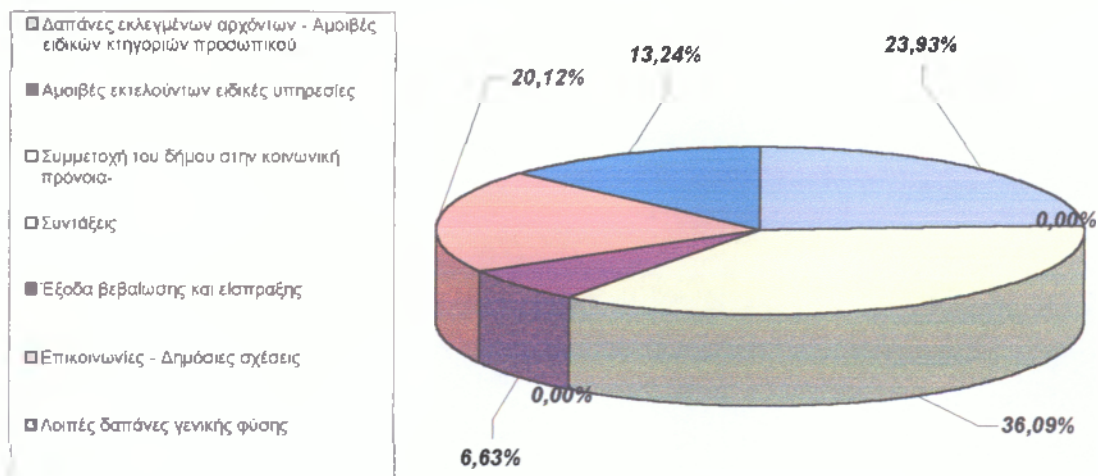

Στην συνέχεια απεικονίζεται γραφικά η ποσοστιαία κατανομή των δευτεροβάθμιων λογαριασμών εξόδων (ενταλθέντα) στο σύνολο των γενικών εξόδων.

Γράφημα 6.2.1 Ποσοστιαία διάρθρωση ενταλθέντων γενικών εξόδων (δευτεροβάθμιοι λογαριασμοί) του Δ. Θουρίας για το έτος 2001

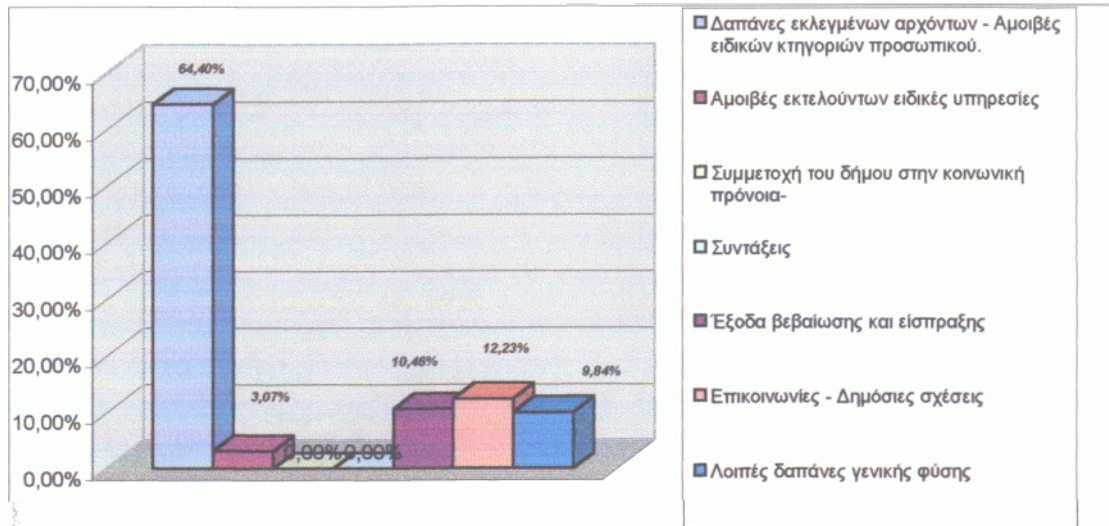

Σύμφωνα με το παραπάνω γράφημα παρατηρούμε ότι το μεγαλύτερο ποσοστό των γενικών εξόδων, 64,4% προέρχεται από τις δαπάνες εκλεγμένων αρχόντων – αμοιβές ειδικών κατηγοριών προσωπικού, ενώ οι υπόλοιποι λογαριασμοί αποτελούν στο άθροισμά τους το 36,4%.

6.3 ΑΝΑΛΥΣΗ ΛΟΓΑΡΙΑΣΜΩΝ ΕΙΔΙΚΩΝ ΕΞΟΔΩΝ ΛΕΙΤΟΥΡΓΙΑΣ ΕΠΙ ΜΕΡΟΥΣ ΥΠΗΡΕΣΙΩΝ ΤΟΥ ΔΗΜΟΥ ΘΟΥΡΙΑΣ ΓΙΑ ΤΟ ΟΙΚΟΝΟΜΙΚΟ ΕΤΟΣ 2001

Παρακάτω παραθέτεται πίνακας με τους δευτεροβάθμιους λογαριασμούς των ειδικών εξόδων λειτουργίας επί μέρους υπηρεσιών :

Πίνακας 6.3 Δευτεροβάθμιοι λογαριασμοί Ειδικών Εξόδων Λειτουργίας Επί Μέρους υπηρεσιών του δήμου Θουρίας κατά το έτος 2001 (τρέχουσες τιμές, σε ευρώ)

ΚΑ	ΕΞΟΔΟ ΤΙΤΛΟΣ	ΕΓΚΡΙΘΕΝΤΑ	ΒΕΒΑΙΩΘΕΝΤΑ	% ΒΕΒΕΩΘΕΝΤΩΝ	ΑΠΟΚΛΙΣΕΙΣ	ΣΥΝΤΕΛΕΣΤΗΣ ΑΠΟΚΛΙΣΗΣ	ΠΟΣΟΣΤΙΑΙΑ ΚΑΤΑΝΟΜΗ
05	Υπηρεσίες διοικητικές οικονομικές και τεχνικές	235.304,48 €	157.911,15 €	15,76%	77.393,33 €	32,89%	5,30%
15	Υπηρεσίες καθαριότητας καταβρέγματος	121.056,49 €	72.345,12 €	7,22%	48.711,37 €	40,24%	3,33%
20	Υπηρεσία ύδρευσης	548.217,17 €	192.797,54 €	19,24%	356.419,63 €	64,83%	24,33%
25	Υπηρεσία άρδευσης	0,00 €	0,00 €	0,00%	0,00 €	0,00%	0,00%
30	Υπηρεσία λουτρών και αποδευτήριων	0,00 €	0,00 €	0,00%	0,00 €	0,00%	0,00%
35	Υπηρεσία αποχέτευσης	151.782,83 €	118.155,18 €	11,79%	33.627,65 €	22,16%	2,30%
40	Υπηρεσία ηλεκτροφωτισμού	64.886,28 €	24.804,31 €	2,48%	40.081,97 €	61,77%	2,74%
45	Υπηρεσία κήπων και δενδροστοιχιών	12.208,36 €	8.298,28 €	0,83%	3.910,08 €	32,03%	0,27%
50	Υπηρεσία σφαγίων	0,00 €	0,00 €	0,00%	0,00 €	0,00%	0,00%
55	Υπηρεσία νεκροταφείων	12.795,30 €	0,00 €	0,00%	12.795,30 €	100,00%	0,88%
60	Υπηρεσία αγορών	0,00 €	0,00 €	0,00%	0,00 €	0,00%	0,00%
65	Υπηρεσία ιδίων εκμεταλλεύσεων	0,00 €	0,00 €	0,00%	0,00 €	0,00%	0,00%
70	Υπηρεσία οδοποιΐας	857.388,71 €	336.446,75 €	33,68%	520.941,96 €	60,76%	35,65%
75	Λοιπές υπηρεσίες	459.451,60 €	91.266,29 €	9,11%	368.185,31 €	80,14%	25,20%
ΣΥΝΟΛΟ		2.483.091,22 €	1.002.024,64 €	100%	1.481.066,58 €	59,32%	100%

Πηγή : Επεξεργασία στοιχείων προϋπολογισμού – απολογισμού Δ. Θουρίας για το οικονομικό έτος 2001

Μελετώντας τον παραπάνω πίνακα εξάγονται τα παρακάτω συμπεράσματα :

- ☒ Οι Δαπάνες των διοικητικών, οικονομικών και τεχνικών υπηρεσιών, παρουσιάζουν ποσοστό απόκλισης της τάξης 32,9%

- και αποτελούν το 5,3% στο σύνολο των αποκλίσεων των ειδικών εξόδων λειτουργίας επί μέρους υπηρεσιών
- ❑ Οι Δαπάνες της υπηρεσίας καθαριότητας, Ύδρευσης και ηλεκτροφωτισμού παρουσιάζουν ποσοστό απόκλισης της τάξης 40,2%, 64,8% και 61,8% αντίστοιχα και αποτελούν το 3,3%, 24,3% και 2,7% αντίστοιχα στο σύνολο των αποκλίσεων των ειδικών εξόδων λειτουργίας επί μέρους υπηρεσιών.
 - ❑ Η υπηρεσία κήπων και δενδροστοιχιών και η υπηρεσία αποχέτευσης παρουσιάζουν ποσοστό απόκλισης 32% και 22,2% αντίστοιχα και αποτελούν 3,7% και 31,7% αντίστοιχα στο σύνολο των αποκλίσεων των ειδικών εξόδων λειτουργίας επί μέρους υπηρεσιών.
 - ❑ Η υπηρεσία οδοποιίας και οι λοιπές υπηρεσίες παρουσιάζουν ποσοστό απόκλισης 60,8% και 80,1% αντίστοιχα σε σχέση με τα προϋπολογισθέντα και αποτελούν 35,7% και 25,2% αντίστοιχα στο σύνολο των αποκλίσεων των ειδικών εξόδων λειτουργίας επί μέρους υπηρεσιών.
 - ❑ Και τέλος, η μέση απόκλιση των ενταλθέντων γενικών εξόδων σε σχέση με τα προϋπολογισθέντα ανέρχεται σε ποσοστό 59,3%.

Παρακάτω απεικονίζεται γραφικά η ποσοστιαία κατανομή των δευτεροβάθμιων λογαριασμών ειδικών εξόδων (γράφημα 6.3) λειτουργίας επί μέρους υπηρεσιών (ενταλθέντα) καθώς και η κατανομή των αποκλίσεων (γράφημα 6.3.1).

Γράφημα 6.3 Ποσοστιαία διάρθρωση ενταλθέντων ειδικών εξόδων λειτουργίας επί μέρους υπηρεσιών του Δ. Θουρίας για το έτος 2001

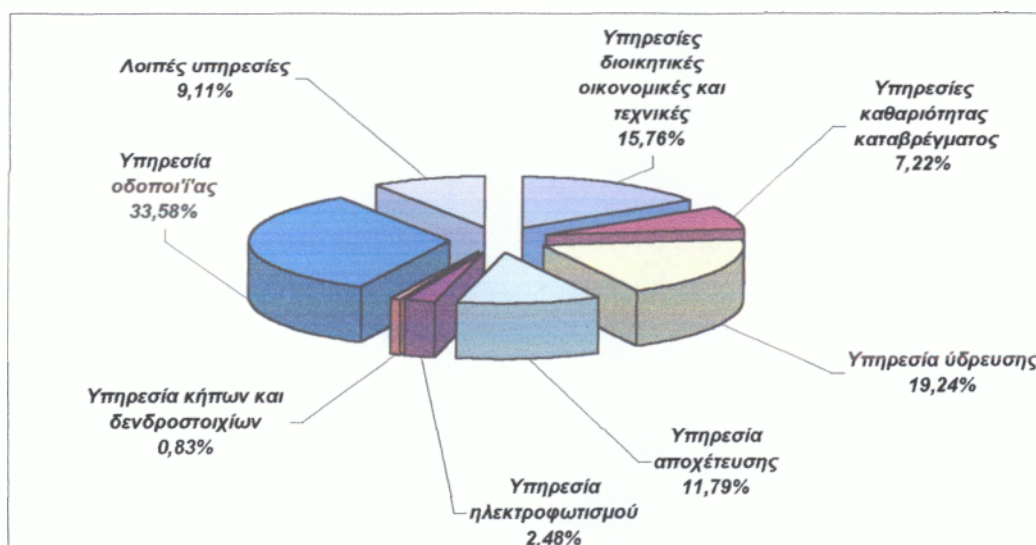

Γράφημα 6.6.1 Ποσοστιαία διάρθρωση αποκλίσεων ενταλθέντων ειδικών εξόδων λειτουργίας επί μέρους υπηρεσιών του Δ. Θουρίας για το έτος 2001

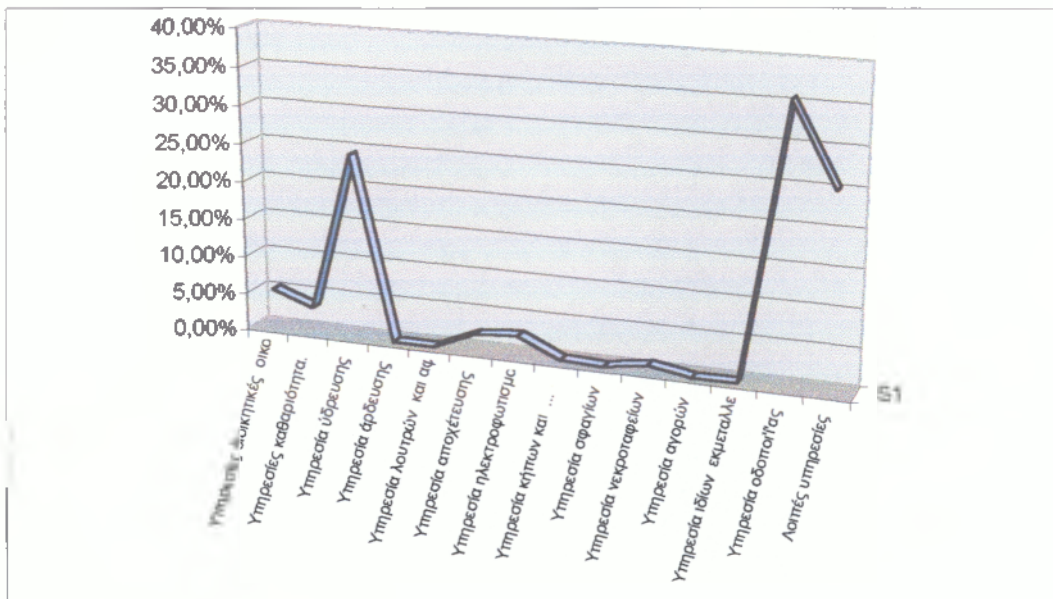

Στη συνέχεια κρίνεται απαραίτητο να γίνει διαχωρισμός των λογαριασμών ειδικών εξόδων λειτουργίας επί μέρους υπηρεσιών σε τρεις κατηγορίες ανάλογα με την πηγή χρηματοδότησης τους. Οι παραπάνω λογαριασμοί αποτελούν έξοδα τα οποία καλύπτονται από τα τακτικά έσοδα του Δήμου και κατατάσσονται σε σειρά προτεραιότητας λόγω το ότι προσφέρουν αποδοτικές υπηρεσίες προς τον πολίτη μέσω της στελέχωσης του και τις υποδομές ώστε να υπάρχει ανταπόκριση στις ανάγκες των δημοτών.

Στην πρώτη κατηγορία εντάσσονται οι δαπάνες της υπηρεσίας καθαριότητας και της υπηρεσίας ηλεκτροφωτισμού που ανέρχεται σε ποσοστό της τάξης, 9,7% στα συνολικά ενταλθέντα των ειδικών εξόδων επί μέρους υπηρεσιών. Τα έξοδα αυτά καλύπτονται από τις ίδιες υπηρεσίες, αφού επιβάλλονται τέλη ανταποδοτικού χαρακτήρα τα οποία εισπράττονται από την ΔΕΗ, μέσω του λογαριασμού ρεύματος και αποδίδονται στη συνέχεια στον δήμο, καθώς και οι δαπάνες της υπηρεσίας ύδρευσης οι οποίες καλύπτονται επίσης από ανταποδοτικά τέλη που εισπράττει ο ίδιος ο δήμος κάθε τρίμηνο αφού εκδίδει λογαριασμό κατανάλωσης και κατέχει ποσοστό 19,2% στα ειδικά έξοδα λειτουργίας επί μέρους υπηρεσιών. Τα συνολικά έξοδα ανταποδοτικού χαρακτήρα κατέχει ποσοστό της τάξης 28,9% στο σύνολο των ειδικών εξόδων λειτουργίας επί μέρους υπηρεσιών.

Στην δεύτερη κατηγορία εντάσσονται οι δαπάνες οι οποίες χρηματοδοτούνται από ίδιους πόρους των τακτικών εσόδων. Οι λογαριασμοί αυτοί είναι οι εξής :

Η Υπηρεσία κήπων και δενδροστοιχιών και η υπηρεσία αποχέτευσης με ποσοστό συμμετοχής της τάξης 0,8% και 11,8% αντίστοιχα. Στο σύνολό τους κατέχουν ποσοστό 12,6% των ειδικών εξόδων λειτουργίας επί μέρους υπηρεσιών.

Στην τρίτη κατηγορία εντάσσονται οι δαπάνες οι οποίες χρηματοδοτούνται από τους Κεντρικούς Αυτοτελείς Πόρους (Κ.Α.Π.). Οι λογαριασμοί αυτοί είναι οι εξής:

Οι διοικητικές, οικονομικές και τεχνικές υπηρεσίες με ποσοστό συμμετοχής 15,8% και οι λοιπές υπηρεσίες με ποσοστό 9,1%, αποτελούν στο σύνολο τους 24,9% στα ειδικά έξοδα λειτουργίας επί μέρους υπηρεσιών .

6.4 ΑΝΑΛΥΣΗ ΛΟΓΑΡΙΑΣΜΩΝ ΠΛΗΡΩΜΩΝ ΓΙΑ ΜΕΤΑΒΙΒΑΣΕΙΣ ΕΙΣΟΔΗΜΑΤΟΣ ΣΕ ΤΡΙΤΟΥΣ ΔΗΜΟΥ ΘΟΥΡΙΑΣ ΓΙΑ ΤΟ ΟΙΚΟΝΟΜΙΚΟ ΕΤΟΣ 2001

Παρακάτω παραθέτεται ο λογαριασμός πληρωμές για μεταβιβάσεις εισοδήματος σε τρίτους, ο οποίος περιέχει στην υποκατηγορία του υποχρεωτικές και προαιρετικές δαπάνες όπως απεικονίζεται στον παρακάτω πίνακα :

Πίνακας 6.4 Τριτοβάθμιοι λογαριασμοί πληρωμών για μεταβιβάσεις εισοδήματος σε τρίτους δήμου Θουρίας κατά το έτος 2001 (τρέχουσες τιμές, σε ευρώ)

ΚΑ	ΕΞΟΔΟ ΤΙΤΛΟΣ	ΕΓΚΡΙΘΕΝΤΑ	ΕΝΤΑΛΘΕΝΤΑ	% ΕΝΤΑΛΘΕΝΤΩΝ	ΑΠΟΚΛΙΣΕΙΣ	ΣΥΝΤΕΛΕΣΤΗΣ ΑΠΟΚΛΙΣΗΣ	ΠΟΣΟΣΤΙΑΙΑ ΚΑΤΑΝΟΜΗ
211	ΥΠΟΧΡΕΩΤΙΚΕΣ	5.807,75 €	2.934,70 €	12,01%	2.873,05 €	49,47%	23,56%
212	ΠΡΟΑΙΡΕΤΙΚΕΣ	30.814,38 €	21.492,85 €	87,99%	9.321,53 €	30,25%	76,44%
ΣΥΝΟΛΟ		36.622,13 €	24.427,56 €	100%	12.194,57 €	33,30%	100%

Πηγή : Επεξεργασία στοιχείων προϋπολογισμού - απολογισμού Δ. Θουρίας για το οικονομικό έτος 2001

Παρατηρώντας τον παραπάνω πίνακα εξάγονται τα παρακάτω συμπεράσματα :

- Η μέση απόκλιση των ενταλθέντων εξόδων σε σχέση με τα εγκριθέντα (Προϋπολογισθέντα) ανέρχεται σε ποσοστό 33,3% που σημαίνει ότι τελικά πραγματοποιήθηκαν τα 2/3 των προϋπολογισθέντων πληρωμών.
- Οι υποχρεωτικές πληρωμές αφορούν κυρίως εισφορές στο σύνδεσμο ύδρευσης και παρουσιάζει συντελεστή απόκλισης 49,5% και αποτελεί το 23,6% στην συνολική απόκλιση του λογαριασμού πληρωμές για μεταβιβάσεις εισοδήματος σε τρίτους.
- Οι προαιρετικές πληρωμές αφορούν εισφορές σε σχολικά ταμεία, επιχορηγήσεις σε αθλητικούς οργανισμούς και σωματεία καθώς και σε πολιτιστικούς συλλόγους, για περίθαλψη φτωχών και για μεταφορά μαθητών. Η απόκλιση των ενταλθέντων σε σχέση με τα εγκριθέντα ανέρχεται σε ποσοστό της τάξης 30,3% και αποτελεί το 76,4% στη συνολική απόκλιση του λογαριασμού πληρωμές για μεταβιβάσεις εισοδήματος σε τρίτους.

Αφού έγινε ανάλυση των τριτοβάθμιων λογαριασμών των πληρωμών για μεταβιβάσεις εισοδημάτων σε τρίτους ως προς τις αποκλίσεις, στην συνέχεια είναι αναγκαίο να απεικονιστεί γραφικά η ποσοστιαία διάρθρωση των συνολικών πληρωμών που τελικά εντάλθηκαν για να είναι σαφέστερη η εικόνα του τελικού ποσοστού ανά κατηγορία εξόδου.

Γράφημα 6.4 Ποσοστιαία διάρθρωση ενταλθέντων πληρωμών για μεταβιβάσεις εισοδήματος σε τρίτους Δ. Θουρίας για το έτος 2001

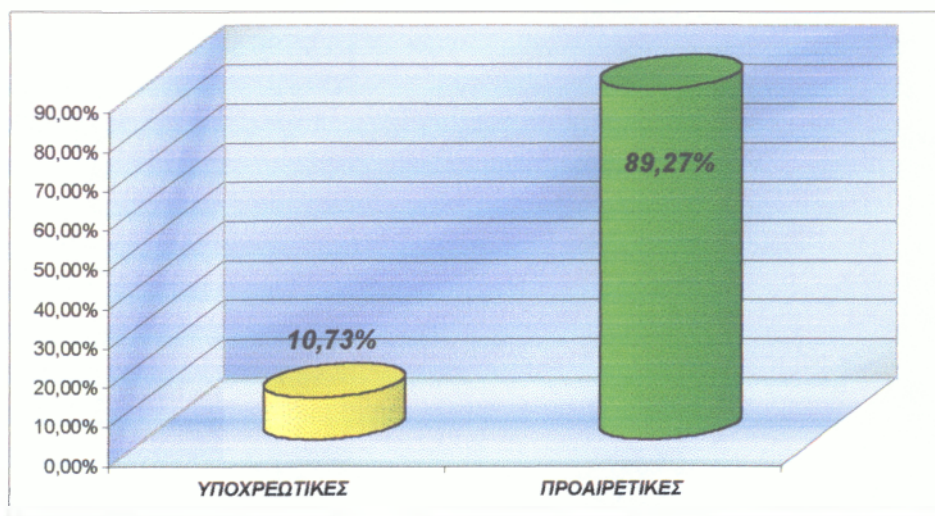

Σύμφωνα με το γράφημα 6.4 παρατηρούμε ότι οι προαιρετικές πληρωμές για μεταβιβάσεις εισοδημάτων σε τρίτους ανέρχεται σε ποσοστό 88% ενώ οι υποχρεωτικές πληρωμές μόλις το 12%.

6.5 ΣΥΜΠΕΡΑΣΜΑΤΑ

Την μεγαλύτερη απόκλιση (πίν. 6.3.) μεταξύ εγκριθέντων και ενταλθέντων με ποσοστό 59.3%, παρουσιάζουν τα ειδικά έξοδα επί μέρους υπηρεσιών, τα οποία έχουν το υψηλότερο απόλυτο μέγεθος ως δαπάνη και συμμετοχή κατά 89.4% επί του συνόλου των ενταλθέντων.

Η ιεράρχηση των προσδιοριστικών παραγόντων που προκαλούν την πιο πάνω απόκλιση είναι συνοπτικά :

- ~ Υπηρεσίες οδοποιίας 35.6%
- ~ Λοιπές υπηρεσίες 25.2%
- ~ Υπηρεσίες ύδρευσης 24.3% κ.ο.κ.

Οι υπόλοιπες κατηγορίες ερμηνεύουν σε μικρότερο βαθμό, συγκριτικά με τα παραπάνω, την προέλευση των αποκλίσεων.

Εάν υποθεθεί ότι το επίπεδο των εγκριθέντων εκφράζει τις σωστές προβλέψεις σχετικά με τις ουσιαστικές παρεμβάσεις εξυπηρέτησης των αναγκών, τότε μόνο το 40% αυτών έχει ικανοποιηθεί αφού η μέση απόκλιση είναι 60% περίπου, κάτι που χαρακτηρίζει το χαμηλό βαθμό επιτυχίας του στόχου του προϋπολογισμού του αντίστοιχου έτους.

ΚΕΦΑΛΑΙΟ 7

ΤΑ ΕΞΟΔΑ ΤΟΥ ΔΗΜΟΥ ΘΟΥΡΙΑΣ ΓΙΑ ΤΟ ΟΙΚΟΝΟΜΙΚΟ ΕΤΟΣ 2002

Σε αυτό το κεφάλαιο γίνεται ανάλυση των εξόδων του Δήμου Θουρίας, για το οικονομικό έτος 2002 με την βοήθεια πινάκων, όπως και στο προηγούμενο κεφάλαιο όπου η κάθε στήλη απεικονίζει τα εξής :

- Η πρώτη στήλη απεικονίζει το κωδικό αριθμό της κάθε κατηγορίας εξόδου.
- Η δεύτερη στήλη απεικονίζει το τίτλο της κάθε κατηγορίας εξόδου.
- Η τρίτη στήλη απεικονίζει τα Προϋπολογισθέντα έσοδα του δήμου Θουρίας για το οικονομικό έτος 2002, όπως είναι γραμμένα στα έντυπα του Προϋπολογισμού.
- Η τέταρτη στήλη απεικονίζει τα ενταλθέντα έξοδα του δήμου Θουρίας για το οικονομικό έτος 2002, όπως είναι γραμμένα στα έντυπα του απολογισμού.
- Στην πέμπτη στήλη υπολογίζεται η ποσοστιαία διάρθρωση των ενταλθέντων εξόδων. Το αποτέλεσμα προκύπτει από την διαίρεση του ενταλθέντος ποσού κάθε κατηγορίας εξόδου προς το σύνολο των ενταλθέντων εξόδων.
- Στην έκτη στήλη υπολογίζεται η απόκλιση των εξόδων που προκύπτει από την διαφορά των εγκριθέντων και ενταλθέντων ανά κατηγορία εσόδου.
- Στην έβδομη στήλη υπολογίζεται ο συντελεστής απόκλισης των εξόδων που προκύπτει από την διαίρεση του ποσού της απόκλισης ανά κατηγορία προς τα εγκριθέντα έξοδα ανά κατηγορία εξόδου.
- Και στη τελευταία στήλη υπολογίζεται η ποσοστιαία κατανομή, η οποία προκύπτει από την διαίρεση του ποσού της απόκλισης κάθε κατηγορίας εξόδου προς το σύνολο της απόκλισης.

7.2 ΑΝΑΛΥΣΗ ΤΩΝ ΠΡΩΤΟΒΑΘΜΙΩΝ ΛΟΓΑΡΙΑΣΜΩΝ ΕΞΟΔΩΝ ΤΟΥ ΔΗΜΟΥ ΘΟΥΡΙΑΣ ΓΙΑ ΤΟ ΟΙΚΟΝΟΜΙΚΟ ΕΤΟΣ 2002

Παρακάτω παρουσιάζεται συνοπτικός πίνακας, όπου απεικονίζονται τα έξοδα (πρωτοβάθμιοι λογαριασμοί) του δήμου Θουρίας κατά το έτος 2002 όπως προϋπολογίσθηκαν και εντάλθηκαν καθώς και οι αποκλίσεις που προέκυψαν μετά την διαδικασία ενταλαματοποίησης αυτών.

Πίνακας 7.2 Πρωτοβάθμιοι λογαριασμοί εξόδων δήμου Θουρίας κατά το έτος 2002 (τρέχουσες ημέρες, σε ευρώ)

ΚΑ	ΕΞΟΔΟ ΤΙΤΛΟΣ	ΕΓΚΡΙΘΕΝΤΑ	ΕΝΤΑΛΘΕΝΤΑ	% ΕΝΤΑΛΘΕΝΤΩΝ	ΑΠΟΚΛΙΣΕΙΣ	ΣΥΝΤΕΛΕΣΤΗΣ ΑΠΟΚΛΙΣΗΣ	ΠΟΣΟΣΤΙΑΙΑ ΚΑΤΑΝΟΜΗ
0	ΓΕΝΙΚΑ ΕΞΟΔΑ	215.583,00 €	108.977,56 €	6,5%	106.605,44 €	49,4%	8,5%
1	ΕΙΔΙΚΑ ΕΞΟΔΑ ΛΕΙΤΟΥΡΓΙΑΣ ΕΠΙ ΜΕΡΟΥΣ ΥΠΗΡΕΣΙΩΝ	2.404.970,00 €	1.340.815,71 €	80,5%	1.064.154,29 €	44,2%	84,5%
2	ΠΛΗΡΩΜΕΣ ΓΙΑ ΜΕΤΑΒΙΒΑΣΕΙΣ ΕΙΣΟΔΗΜΑΤΟΣ ΣΕ ΤΡΙΤΟΥΣ	43.955,00 €	60.878,15 €	3,7%	-16.923,15 €	-38,5%	-1,3%
3	ΠΛΗΡΩΜΕΣ ΓΙΑ ΕΞΥΠΗΡΕΤΗΣΗ ΔΗΜΟΣΙΑΣ ΠΙΣΤΗΣ	0,00 €	0,00 €	0,0%	0,00 €	0,0%	0,0%
4	ΛΟΙΠΕΣ ΔΑΠΑΝΕΣ	261.557,00 €	155.804,01 €	9,3%	105.752,99 €	40,4%	8,4%
ΣΥΝΟΛΟ		2.926.065,00 €	1.866.475,43 €	100,00%	1.259.589,57 €	43,0 %	100,0%

Πηγή : Επεξεργασία στοιχείων προϋπολογισμού – απολογισμού Δ. θουρίας έτους 2002

Μελετώντας τον παραπάνω πίνακα εξάγονται τα παρακάτω συμπεράσματα :

- ☒ Τα γενικά έξοδα παρουσιάζουν ποσοστό απόκλισης της τάξης 49.4% και 8.5% στο σύνολο των αποκλίσεων.
- ☒ Τα ειδικά έξοδα λειτουργίας επί μέρους υπηρεσιών παρουσιάζει ποσοστό απόκλισης της τάξης 44.2% και 84.5% στην συνολική απόκλιση.
- ☒ Ο λογαριασμός πληρωμές για μεταβιβάσεις εισοδήματος σε τρίτους παρουσιάζει αρνητικό ποσοστό απόκλισης της τάξης 38.5% και 1.3% στο σύνολο των αποκλίσεων.

- ❑ Το 8.4% της απόκλισης προήλθε από το λογαριασμό λοιπές δαπάνες και παρουσιάζει απόκλιση με τα προϋπολογισθέντα (εγκριθέντα) ποσοστό της τάξης 40.4%.
- ❑ Και τέλος, η μέση απόκλιση των ενταλθέντων εξόδων σε σχέση με τα προϋπολογισθέντα ανέρχεται σε ποσοστό 43%.

Παρακάτω παραθέτεται γράφημα με την ποσοστιαία κατανομή των αποκλίσεων ανά κατηγορία εξόδων με βάση τα παραπάνω στοιχεία.

Γράφημα 7.2 Ποσοστιαία διάρθρωση αποκλίσεων πρωτοβάθμιων λογαριασμών εξόδων του Δ. Θουρίας για το έτος 2002

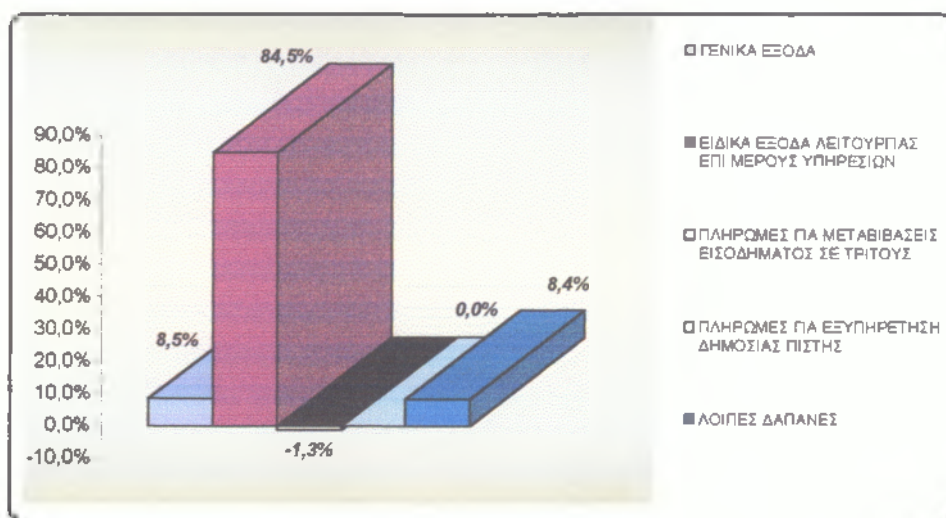

Σύμφωνα με το γράφημα 7.2 παρατηρούμε τις αποκλίσεις που προκύπτουν από την διαφορά των ενταλθέντων και προϋπολογισθέντων εξόδων σε σχέση με την συνολική απόκλιση των εξόδων.

- ❑ Το 84.5% προήλθε από τα ειδικά έξοδα λειτουργίας επί μέρους υπηρεσιών,
- ❑ Το 8.5% προήλθε από τα Γενικά έξοδα λειτουργίας επί μέρους υπηρεσιών.
- ❑ Τα ποσοστά 8.4% και -1.3% προήλθαν από λοιπές δαπάνες και πληρωμές για μεταβιβάσεις εισοδήματος σε τρίτους αντίστοιχα.

Είναι φανερό ότι το μεγαλύτερο ποσοστό συμμετοχής στο σύνολο των αποκλίσεων παρουσιάζει ο λογαριασμός ειδικά έξοδα λειτουργίας επί μέρους υπηρεσιών και μόνο το μικρό ποσοστό 15.5% αντιπροσωπεύει τους υπόλοιπους λογαριασμούς εξόδων.

Στην συνέχεια είναι απαραίτητο να απεικονιστεί γραφικά η ποσοστιαία διάρθρωση των εξόδων (ενταλθέντα) προς το σύνολο των εξόδων.

Γράφημα 7.2.1 Ποσοστιαία διάρθρωση ενταλθέντων πρωτοβάθμιων λογαριασμών εξόδων του Δ. Θουρίας για το έτος 2002

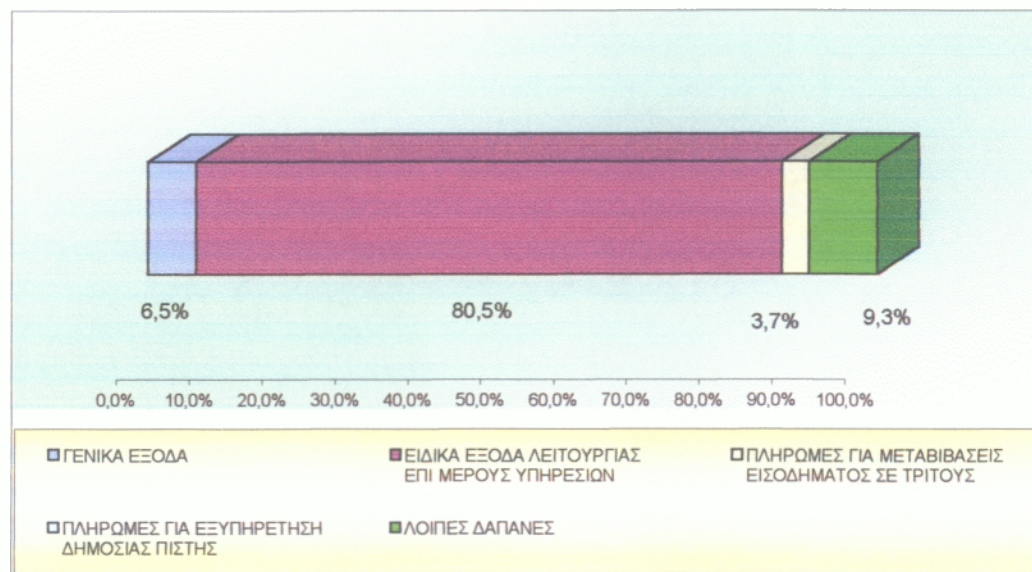

Σύμφωνα με το γράφημα 7.2.1 παρατηρούμε ότι κατά το οικονομικό έτος 2002 του δήμου θουρίας τα ειδικά έξοδα λειτουργίας επί μέρους υπηρεσιών κατέχουν το μεγαλύτερο και υψηλό ποσοστό, της τάξης 80,5% , γεγονός το οποίο δείχνει ότι ο δήμος ξοδεύει τα περισσότερα χρήματα για τις διοικητικές, οικονομικές και τεχνικές υπηρεσίες, τις υπηρεσίες καθαριότητας, ύδρευσης, αποχέτευσης, ηλεκτροφωτισμού, κήπων και δενδροστοιχιών, ίδιων εκμεταλλεύσεων οδοποιίας και λοιπών υπηρεσιών.

Οι λοιπές δαπάνες αποτελούν την δεύτερη μεγαλύτερη κατηγορία εξόδων με ποσοστό, της τάξης 9.3%.

Τα γενικά έξοδα αποτελούν την τρίτη μεγαλύτερη κατηγορία εξόδων με ποσοστό, της τάξης 6.5% και συμπεριλαμβάνουν δαπάνες αιρετών αρχόντων, αμοιβές ειδικών κατηγοριών προσωπικού, αμοιβών εκτελούντων ειδικές υπηρεσίες, έξοδα βεβαίωσης και είσπραξης και λοιπές δαπάνες γενικής φύσης.

Και τέλος, την μικρότερη συμμετοχή στα συνολικά έξοδα αποτελούν οι πληρωμές για μεταβιβάσεις εισοδημάτων σε τρίτους με ποσοστό 3.7%. Ο λογαριασμός, πληρωμές για εξυπηρέτησης δημόσιας πίστης εμφανίζεται μηδενικός

Αφού έγινε ανάλυση των βασικών κατηγοριών εξόδων (πρωτοβάθμιοι λογαριασμοί), είναι αναγκαίο να εξεταστούν και οι δευτεροβάθμιοι λογαριασμοί εξόδων και όπου χρειαστεί και τους τριτοβάθμιους για να γίνει σαφέστερη η εικόνα του δήμου θουρίας ως προς το σκελετό των εξόδων για το οικονομικό έτος 2002.

7.3 ΑΝΑΛΥΣΗ ΛΟΓΑΡΙΑΣΜΩΝ ΓΕΝΙΚΩΝ ΕΞΟΔΩΝ ΤΟΥ ΔΗΜΟΥ ΘΟΥΡΙΑΣ ΓΙΑ ΤΟ ΟΙΚΟΝΟΜΙΚΟ ΕΤΟΣ 2002

Παρακάτω παραθέτεται πίνακας με τους δευτεροβάθμιους λογαριασμούς των γενικών εξόδων.

Πίνακας 7.3 Δευτεροβάθμιοι λογαριασμοί γενικών εξόδων δήμου Θουρίας κατά το έτος 2002 (τρέχουσες τιμές, σε ευρώ)

ΚΑ	ΕΞΟΔΟ ΤΙΤΛΟΣ	ΕΓΚΡΙΘΕΝΤΑ	ΕΝΤΑΛΛΕΝΤΑ	% ΕΝΤΑΛΛΕΜΕΝΩΝ	ΑΠΟΚΛΙΣΕΙΣ	ΣΥΝΤΕΛΕΣΤΗΣ ΑΠΟΚΛΙΣΗΣ	ΠΟΣΟΣΤΙΑΙΑ ΚΑΤΑΝΟΜΗ
01	Δαπάνες εκλεγμένων αρχόντων - Αμοιβές ειδικών κατηγοριών προσωπικού.	77.770,00 €	76.552,77 €	70,2%	1.217,23 €	1,6%	1,1%
02	Αμοιβές εκτελούντων ειδικές υπηρεσίες	4.402,00 €	800,00 €	0,7%	3.602,00 €	81,8%	3,4%
03	Συμμετοχή του δήμου στην κοινωνική πρόνοια-	46.535,00 €	0,00 €	0,0%	46.535,00 €	100,0%	43,7%
04	Συντάξεις	0,00 €	0,00 €	0,0%	0,00 €	0,0%	0,0%
05	Έξοδα βεβαίωσης και είσπραξης	34.051,00 €	10.132,70 €	9,3%	23.918,30 €	70,2%	22,4%
06	Επικοινωνίες - Δημόσιες σχέσεις	29.347,00 €	12.877,67 €	11,6%	16.669,33 €	56,8%	15,6%
07	Λοιπές Δαπάνες γενικής φύσης	23.478,00 €	8.814,42 €	8,1%	14.663,58 €	62,5%	13,8%
ΣΥΝΟΛΟ		215.583,00 €	108.977,56 €	100,0%	106.605,44 €	49,4%	100,0%

Πηγή : Επεξεργασία στοιχείων προϋπολογισμού – απολογισμού Δ. θουρίας έτους 2002

Μελετώντας τον παραπάνω πίνακα εξάγονται τα παρακάτω συμπεράσματα :

- ☒ Οι Δαπάνες εκλεγμένων αρχόντων - Αμοιβές ειδικών κατηγοριών προσωπικού. παρουσιάζουν ποσοστό απόκλισης της τάξης 1.6% και αποτελούν το 1.1% στο σύνολο των αποκλίσεων των γενικών εξόδων.
- ☒ Οι Αμοιβές εκτελούντων ειδικές υπηρεσίες λειτουργίας επί μέρους υπηρεσιών παρουσιάζουν ποσοστό απόκλισης της τάξης 81.8% και αποτελούν το 3.4% στη συνολική αποκλίσεων των γενικών εξόδων.
- ☒ Η συμμετοχή του δήμου στην κοινωνική πρόνοια- ασφάλιση - εκπαίδευση και υγεία των δημοτικών υπαλλήλων των

συνταξιούχων και των οικογενειών τους, παρουσιάζει ποσοστό απόκλισης της τάξης 100% και αποτελεί το 43.7% στο σύνολο των αποκλίσεων των γενικών εξόδων, αφού δεν εντάλθηκε τίποτε από αυτό που είχε προϋπολογιστεί.

- Τα έξοδα βεβαίωσης και εισπραξης παρουσιάζει ποσοστό απόκλισης 70,2% και αποτελεί το 22.4% στο σύνολο των αποκλίσεων των γενικών εξόδων.
- Ο λογαριασμός επικοινωνίες δημόσιες σχέσεις αποκλείουν κατά 56,8% με το προϋπολογισμό και αποτελεί το 15.6% στη συνολική απόκλιση των γενικών εξόδων.
- Οι λοιπές δαπάνες γενικής φύσης παρουσιάζουν ποσοστό απόκλισης 62.5% και αποτελεί το 13,8% στο σύνολο των αποκλίσεων των γενικών εξόδων.
- Και τέλος, η μέση απόκλιση των ενταλθέντων γενικών εξόδων σε σχέση με τα προϋπολογισθέντα ανέρχεται σε ποσοστό 49.4%.

Με βάση τον πίνακα 7.2 προκύπτει το παρακάτω γράφημα το οποίο εκφράζει την κατανομή των αποκλίσεων, ώστε να φανεί ο βαθμός συμμετοχής κάθε λογαριασμού στην απόκλιση των γενικών εξόδων.

Γράφημα 7.3 Ποσοστιαία διάρθρωση αποκλίσεων ενταλθέντων γενικών εξόδων (δευτεροβάθμιοι λογαριασμοί) του Δ. Θουρίας για το έτος 2002

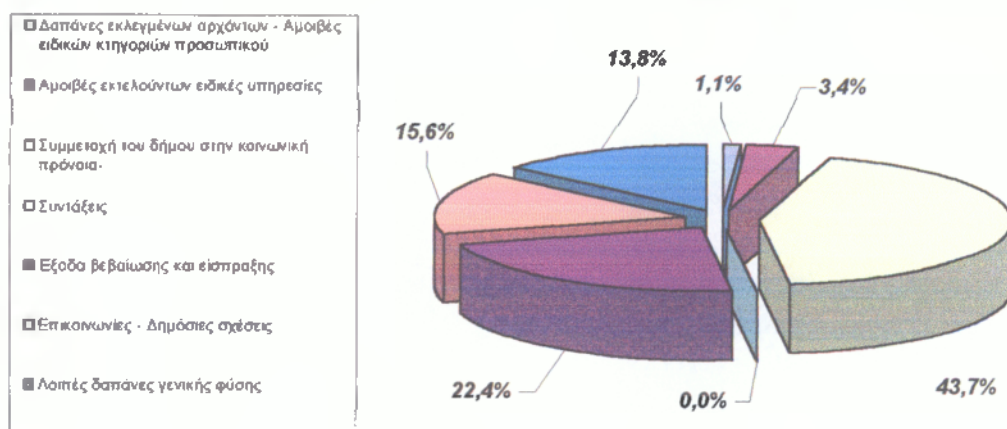

Στην συνέχεια απεικονίζεται γραφικά η ποσοστιαία κατανομή των δευτεροβάθμιων λογαριασμών εξόδων (ενταλθέντα) στο σύνολο των γενικών εξόδων.

Γράφημα 7.3.1 Ποσοστιαία διάρθρωση ενταλθέντων γενικών εξόδων (δευτεροβάθμιοι λογαριασμοί) του Δ. Θουρίας για το έτος 2002

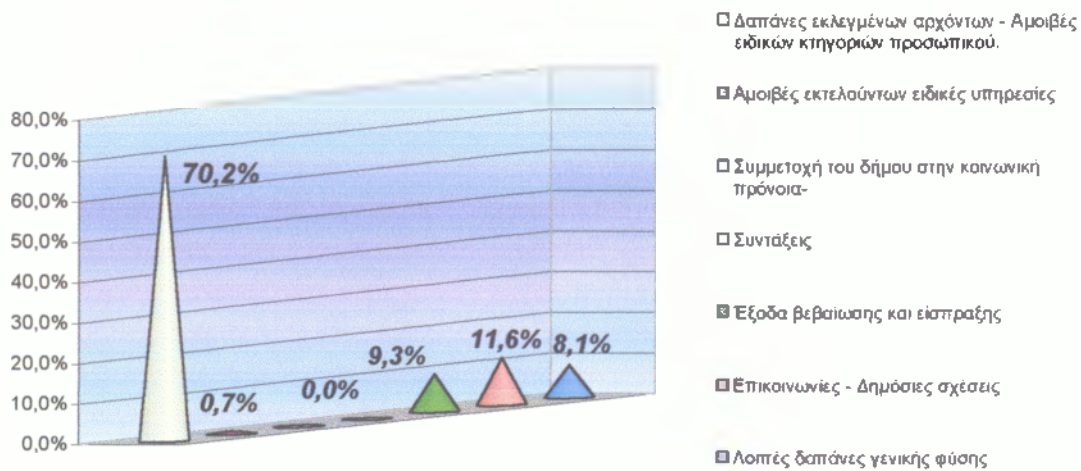

Σύμφωνα με το παραπάνω γράφημα παρατηρούμε ότι το μεγαλύτερο ποσοστό των γενικών εξόδων, 70.2% προέρχεται από τις δαπάνες εκλεγμένων αρχόντων – αμοιβές ειδικών κατηγοριών προσωπικού, ενώ οι υπόλοιποι λογαριασμοί αποτελούν στο άθροισμά τους το 29.8%.

7.4 ΑΝΑΛΥΣΗ ΛΟΓΑΡΙΑΣΜΩΝ ΕΙΔΙΚΩΝ ΕΞΟΔΩΝ ΛΕΙΤΟΥΡΓΙΑΣ ΕΠΙ ΜΕΡΟΥΣ ΥΠΗΡΕΣΙΩΝ ΤΟΥ ΔΗΜΟΥ ΘΟΥΡΙΑΣ ΓΙΑ ΤΟ ΟΙΚΟΝΟΜΙΚΟ ΕΤΟΣ 2002

Παρακάτω παραθέτεται πίνακας με τους δευτεροβάθμιους λογαριασμούς των ειδικών εξόδων λειτουργίας επί μέρους υπηρεσιών :

Πίνακας 7.4 Δευτεροβάθμιοι λογαριασμοί Ειδικών Εξόδων Λειτουργίας Επί Μέρους υπηρεσιών του δήμου Θουρίας κατά το έτος 2002 (τρέχουσες τιμές, σε ευρώ)

ΚΑ	ΕΞΟΔΟ ΤΙΤΛΟΣ	ΕΓΚΡΙΘΕΝΤΑ	ΕΝΤΑΛΛΕΝΤΑ	% ΕΝΤΑΛΛΕΜΕΝΤΩΝ	ΑΠΟΚΛΙΣΕΙΣ	ΣΥΝΤΕΛΕΣΤΗΣ ΑΠΟΚΛΙΣΗΣ	ΠΟΣΟΣΤΙΑΙΑ ΚΑΤΑΝΟΜΗ
05	Υπηρεσίες διοικητικές οικονομικές και τεχνικές	240.490,00 €	220.399,94 €	16,4%	20.090,06 €	8,4%	1,9%
15	Υπηρεσίες καθαριότητας καταβρέγματος	151.667,00 €	121.501,17 €	8,1%	30.165,83 €	19,9%	2,8%
20	Υπηρεσία ύδρευσης	362.799,00 €	277.191,89 €	20,7%	85.607,11 €	23,6%	8,0%
25	Υπηρεσία άρδευσης	0,00 €	0,00 €	0,0%	0,00 €	0,0%	0,0%
30	Υπηρεσία λουτρών και αποδευτήριων	0,00 €	0,00 €	0,0%	0,00 €	0,0%	0,0%
35	Υπηρεσία αποχέτευσης	100.662,00 €	33.165,88 €	2,5%	67.496,12 €	67,1%	6,3%
40	Υπηρεσία ηλεκτροφωτισμού	46.833,00 €	39.032,70 €	2,9%	6.800,30 €	14,8%	0,6%
45	Υπηρεσία κήπων και δενδροστοιχιών	12.206,00 €	10.805,04 €	0,8%	1.400,96 €	11,5%	0,1%
50	Υπηρεσία σφαγίων	0,00 €	0,00 €	0,0%	0,00 €	0,0%	0,0%
55	Υπηρεσία νεκροταφείων	11.737,00 €	5.836,80 €	0,4%	5.900,20 €	50,3%	0,6%
60	Υπηρεσία αγορών	0,00 €	0,00 €	0,0%	0,00 €	0,0%	0,0%
65	Υπηρεσία ιδίων εκμεταλλεύσεων	0,00 €	0,00 €	0,0%	0,00 €	0,0%	0,0%
70	Υπηρεσία οδοποιΐας	771.063,00 €	278.953,89 €	20,8%	492.109,11 €	63,8%	46,2%
75	Λοιπές υπηρεσίες	708.513,00 €	353.928,40 €	26,4%	354.584,60 €	50,0%	33,3%
ΣΥΝΟΛΟ		2.404.970,00 €	1.340.815,71 €	100%	1.064.154,29 €	44,2%	100,0%

Πηγή : Επεξεργασία στοιχείων προϋπολογισμού – απολογισμού Δ. Θουρίας για το οικονομικό έτος 2002

Μελετώντας τον παραπάνω πίνακα εξάγονται τα παρακάτω συμπεράσματα :

- ❑ Οι Δαπάνες των διοικητικών, οικονομικών και τεχνικών υπηρεσιών. παρουσιάζουν ποσοστό απόκλισης της τάξης 8.4% και αποτελούν το 1,9% στο σύνολο των αποκλίσεων των ειδικών εξόδων λειτουργίας επί μέρους υπηρεσιών
- ❑ Οι Δαπάνες της υπηρεσίας καθαριότητας. Ύδρευσης και ηλεκτροφωτισμού παρουσιάζουν ποσοστό απόκλισης της τάξης 19.9%, 23.6% και 14.8% αντίστοιχα και αποτελούν το 2.8%, 8.0% και 0.6% αντίστοιχα στο σύνολο των αποκλίσεων των ειδικών εξόδων λειτουργίας επί μέρους υπηρεσιών.
- ❑ Η υπηρεσία κήπων και δενδροστοιχιών και η υπηρεσία αποχέτευσης παρουσιάζουν ποσοστό απόκλισης 11.5% και 67.1% αντίστοιχα και αποτελούν 0.1% και 6.3% αντίστοιχα στο σύνολο των αποκλίσεων των ειδικών εξόδων λειτουργίας επί μέρους υπηρεσιών.
- ❑ Η υπηρεσία οδοποιίας και οι λοιπές υπηρεσίες παρουσιάζουν ποσοστό απόκλισης 63.8% και 50% αντίστοιχα σε σχέση με τα προϋπολογισθέντα και αποτελούν 50.0% και 33.3% αντίστοιχα στο σύνολο των αποκλίσεων των ειδικών εξόδων λειτουργίας επί μέρους υπηρεσιών.
- ❑ Και τέλος, η μέση απόκλιση των ενταλθέντων γενικών εξόδων σε σχέση με τα προϋπολογισθέντα ανέρχεται σε ποσοστό 44.2%.

Παρακάτω απεικονίζεται γραφικά η ποσοστιαία κατανομή των δευτεροβάθμιων λογαριασμών ειδικών εξόδων (γράφημα 3.5.1) λειτουργίας επί μέρους υπηρεσιών (ενταλθέντα) καθώς και η κατανομή των αποκλίσεων (γράφημα 3.6.1).

Γράφημα 7.4 Ποσοστιαία διάρθρωση ενταλθέντων ειδικών εξόδων λειτουργίας επί μέρους υπηρεσιών του Δ. Θουρίας για το έτος 2002

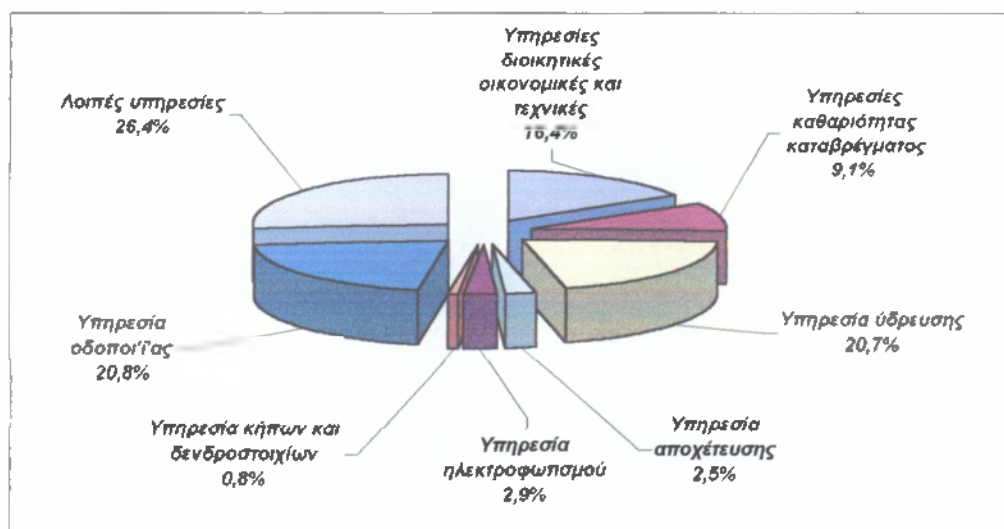

Γράφημα 7.4.1 Ποσοστιαία διάρθρωση αποκλίσεων ενταλθέντων ειδικών εξόδων λειτουργίας επί μέρους υπηρεσιών του Δ. Θουρίας για το έτος 2002

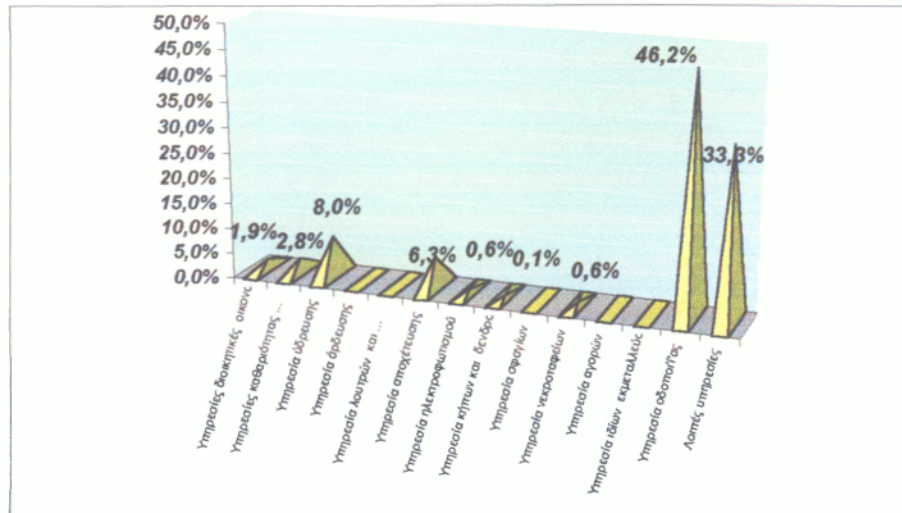

Όπως και στο κεφάλαιο 3 θα γίνει διαχωρισμός των λογαριασμών ειδικών εξόδων λειτουργίας επί μέρους υπηρεσιών, με βάση την πηγή χρηματοδότησής τους. Οι παραπάνω λογαριασμοί αποτελούν έξοδα τα οποία καλύπτονται από τα τακτικά έσοδα του Δήμου και κατατάσσονται σε σειρά προτεραιότητας λόγω το ότι προσφέρουν αποδοτικές υπηρεσίες προς τον πολίτη μέσω της στελέχωσης του και τις υποδομές ώστε να υπάρχει ανταπόκριση στις ανάγκες των δημοτών.

Στην πρώτη κατηγορία εντάσσονται οι δαπάνες της υπηρεσίας καθαριότητας και της υπηρεσίας ηλεκτροφωτισμού που ανέρχεται σε ποσοστό της τάξης, 12.0% στα συνολικά ενταλθέντα των ειδικών εξόδων επί μέρους υπηρεσιών. Τα έξοδα αυτά καλύπτονται από τις ίδιες υπηρεσίες, αφού επιβάλλονται ανταποδοτικά τέλη τα οποία εισπράττονται από την ΔΕΗ, μέσω του λογαριασμού ρεύματος και αποδίδονται στη συνέχεια στον δήμο, καθώς και οι δαπάνες της υπηρεσίας ύδρευσης οι οποίες καλύπτονται επίσης από ανταποδοτικά τέλη που εισπράττει ο ίδιος ο δήμος κάθε τρίμηνο αφού εκδίδει λογαριασμό κατανάλωσης και κατέχει ποσοστό 20.7% στα ειδικά έξοδα λειτουργίας επί μέρους υπηρεσιών. Τα συνολικά έξοδα ανταποδοτικού χαρακτήρα κατέχει ποσοστό της τάξης 32.7% στο σύνολο των ειδικών εξόδων λειτουργίας επί μέρους υπηρεσιών.

Στην δεύτερη κατηγορία εντάσσονται οι δαπάνες οι οποίες χρηματοδοτούνται από ίδιους πόρους των τακτικών εσόδων. Οι λογαριασμοί αυτοί είναι οι εξής :

Η Υπηρεσία κήπων και δενδροστοιχιών, η υπηρεσία αποχέτευσης με και η υπηρεσία νεκροταφείων με ποσοστό συμμετοχής της τάξης 0,8% ,2.5% και 0.4% αντίστοιχα. Στο σύνολό τους κατέχουν ποσοστό 3.7% των ειδικών εξόδων λειτουργίας επί μέρους υπηρεσιών.

Στην τρίτη κατηγορία εντάσσονται οι δαπάνες οι οποίες χρηματοδοτούνται από τους Κεντρικούς Αυτοτελείς Πόρους (Κ.Α.Π.). Οι λογαριασμοί αυτοί είναι οι εξής:

Οι διοικητικές, οικονομικές και τεχνικές υπηρεσίες με ποσοστό συμμετοχής 16.4% ,οι λοιπές υπηρεσίες με ποσοστό 26.4%, και η υπηρεσία οδοποιίας με ποσοστό 20.8%. Αποτελούν στο σύνολο τους το υψηλό ποσοστό 63.6% στο σύνολο των ειδικά έξοδα λειτουργίας επί μέρους υπηρεσιών .

7.5 ΑΝΑΛΥΣΗ ΛΟΓΑΡΙΑΣΜΩΝ ΠΛΗΡΩΜΩΝ ΓΙΑ ΜΕΤΑΒΙΒΑΣΕΙΣ ΕΙΣΟΔΗΜΑΤΟΣ ΣΕ ΤΡΙΤΟΥΣ ΔΗΜΟΥ ΘΟΥΡΙΑΣ ΓΙΑ ΤΟ ΟΙΚΟΝΟΜΙΚΟ ΕΤΟΣ 2002

Παρακάτω παραθέτεται ο λογαριασμός πληρωμές για μεταβιβάσεις εισοδήματος σε τρίτους, ο οποίος περιέχει στην υποκατηγορία του υποχρεωτικές και προαιρετικές δαπάνες όπως απεικονίζεται στον παρακάτω πίνακα :

Πίνακας 7.5 Τριτοβάθμιοι λογαριασμοί πληρωμών για μεταβιβάσεις εισοδήματος σε τρίτους δήμου Θουρίας κατά το έτος 2002 (τρέχουσες τιμές, σε ευρώ)

ΚΑ	ΕΞΟΔΟ ΤΙΤΛΟΣ	ΕΓΚΡΙΘΕΝΤΑ	ΕΝΤΑΛΘΕΝΤΑ	% ΕΝΤΑΛΘΕΝΤΩΝ	ΑΠΟΚΛΙΣΕΙΣ	ΣΥΝΤΕΛΕΣΤΗΣ ΑΠΟΚΛΙΣΗΣ	ΠΟΣΟΣΤΙΑΙΑ ΚΑΤΑΝΟΜΗ
211	ΥΠΟΧΡΕΩΤΙΚΕΣ	5.807,00 €	5.306,00 €	8,7%	501,00 €	8,6%	-4,5%
212	ΠΡΟΑΙΡΕΤΙΚΕΣ	43.955,00 €	55.572,15 €	91,3%	-11.617,15 €	-26,4%	104,5%
	ΣΥΝΟΛΟ	49.762,00 €	60.878,15 €	100,0%	-11.116,15 €	-22,3%	100,0%

Πηγή : Επεξεργασία στοιχείων προϋπολογισμού – απολογισμού Δ. Θουρίας για το οικονομικό έτος 2002

Παρατηρώντας τον παραπάνω πίνακα εξάγονται τα παρακάτω συμπεράσματα :

- Η μέση απόκλιση των ενταλθέντων εξόδων σε σχέση με τα εγκριθέντα (Προϋπολογισθέντα) ανέρχεται σε ποσοστό -22.3% που σημαίνει ότι τελικά πραγματοποιήθηκαν περισσότερα από ότι είχαν προϋπολογιστεί.
- Οι υποχρεωτικές πληρωμές εμφανίζονται στις λοιπές υποχρεωτικές πληρωμές (Κ.Α. 211.9), όπου δεν προσδιορίζεται συγκεκριμένα και παρουσιάζει συντελεστή απόκλισης 8.6%
- Οι προαιρετικές πληρωμές αφορούν εισφορές σε σχολικά ταμεία, επιχορηγήσεις σε αθλητικούς οργανισμούς και σωματεία καθώς και λοιπές προαιρετικές δαπάνες. Η απόκλιση των ενταλθέντων σε σχέση με τα εγκριθέντα ανέρχεται σε αρνητικό ποσοστό της τάξης -26.4% που σημαίνει ότι δαπανήθηκαν περισσότερα απ' ότι είχε προϋπολογιστεί.

Αφού έγινε ανάλυση των τριτοβάθμιων λογαριασμών των πληρωμών για μεταβιβάσεις εισοδημάτων σε τρίτους ως προς τις αποκλίσεις, στην συνέχεια είναι αναγκαίο να απεικονιστεί γραφικά η

ποσοστιαία διάρθρωση των συνολικών πληρωμών που τελικά εντάθηκαν για να είναι σαφέστερη η εικόνα του τελικού ποσοστού ανά κατηγορία εξόδου.

Γράφημα 7.5 Ποσοστιαία διάρθρωση ενταλθέντων πληρωμών για μεταβιβάσεις εισοδήματος σε τρίτους Δ. Θουρίας για το έτος 2002

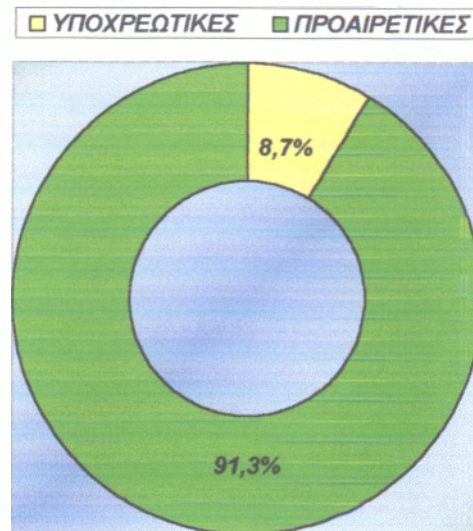

Σύμφωνα με το γράφημα 7.4 παρατηρούμε ότι οι προαιρετικές πληρωμές για μεταβιβάσεις εισοδημάτων σε τρίτους ανέρχεται σε ποσοστό 91.3% ενώ οι υποχρεωτικές πληρωμές μόλις σε 8.7%.

7.6 ΣΥΜΠΕΡΑΣΜΑΤΑ

Το υψηλότερο απόλυτο μέγεθος ως δαπάνη στο σύνολο των ενταλθέντων εξόδων παρουσιάζουν τα ειδικά έξοδα λειτουργίας επί μέρους υπηρεσιών με ποσοστό 84.5%. Η απόκλιση μεταξύ εγκριθέντων και ενταλθέντων ανέρχεται σε ποσοστό της τάξης 44.2%.

Η ιεράρχηση των προσδιοριστικών παραγόντων που προκαλούν την πιο πάνω απόκλιση είναι συνοπτικά :

- ~ Υπηρεσίες οδοποιίας 46.2%
- ~ Λοιπές υπηρεσίες 33.3%
- ~ Υπηρεσίες ύδρευσης 8% κ.ο.κ.

Οι υπόλοιπες κατηγορίες ερμηνεύουν σε μικρότερο βαθμό, συγκριτικά με τα παραπάνω, την προέλευση των αποκλίσεων.

Εάν υποθεθεί ότι το επίπεδο των εγκριθέντων εκφράζει τις σωστές προβλέψεις σχετικά με τις ουσιαστικές παρεμβάσεις εξυπηρέτησης των αναγκών, τότε μόνο το 56% αυτών έχει ικανοποιηθεί αφού η μέση απόκλιση είναι 44% περίπου, κάτι που χαρακτηρίζει το χαμηλό βαθμό επιτυχίας του στόχου του προϋπολογισμού του αντίστοιχου έτους.

ΚΕΦΑΛΑΙΟ 8^ο

ΣΥΓΚΡΙΣΗ ΕΞΟΔΩΝ ΤΟΥ ΔΗΜΟΥ ΘΟΥΡΙΑΣ ΓΙΑ ΤΑ ΟΙΚΟΝΟΜΙΚΑ ΕΤΗ 2001-2002

Σε αυτό το κεφάλαιο πραγματοποιείται σύγκριση των εξόδων του δήμου Θουρίας, μεταξύ των οικονομικών ετών 2001-2002 με τη παράθεση πινάκων που αποτελούνται από τις εξής στήλες :

- Η πρώτη στήλη απεικονίζει το κωδικό αριθμό της κάθε κατηγορίας εξόδου.
- Η δεύτερη στήλη απεικονίζει το τίτλο της κάθε κατηγορίας εξόδου.
- Η τρίτη στήλη απεικονίζει τα έξοδα του δήμου Θουρίας για το οικονομικό έτος 2001, όπως έχουν ενταλθεί στα έντυπα του απολογισμού.
- Στη τέταρτη στήλη υπολογίζεται η ποσοστιαία διάρθρωση των ενταλθέντων εξόδων 2001. Το αποτέλεσμα προκύπτει από την διαίρεση του ενταλθέντος ποσού της κατηγορίας εξόδου με το σύνολο των ενταλθέντων.
- Η Πέμπτη στήλη απεικονίζει τα έξοδα του δήμου Θουρίας για το οικονομικό έτος 2002, όπως έχουν ενταλθεί στα έντυπα του απολογισμού.
- Στη έκτη στήλη υπολογίζεται η ποσοστιαία διάρθρωση των ενταλθέντων εξόδων 2002. Το αποτέλεσμα προκύπτει από την διαίρεση του ενταλθέντος ποσού της κατηγορίας εξόδου με το σύνολο των ενταλθέντων.
- Στη έβδομη στήλη υπολογίζεται η διαφορά των ενταλθέντων εξόδων για τα οικονομικά έτη 2001-2002 σε χρηματικό ποσό και σε ποσοστιαίες μονάδες.
- Και στη τελευταία στήλη υπολογίζεται η ποσοστιαία κατανομή, η οποία προκύπτει από την διαίρεση του ποσού της διαφοράς κάθε κατηγορίας εξόδου προς τη συνολική διαφορά.

8.1 ΣΥΓΚΡΙΣΗ ΕΝΤΑΛΘΕΝΤΩΝ ΕΞΟΔΩΝ (ΠΡΩΤΟΒΑΘΜΙΟΙ ΛΟΓΑΡΙΑΣΜΟΙ) ΓΙΑ ΤΑ ΟΙΚΟΝΟΜΙΚΑ ΕΤΗ 2001-2002

Παρακάτω παρουσιάζεται πίνακας, όπου απεικονίζονται τα έξοδα (πρωτοβάθμιοι λογαριασμοί) του δήμου Θουρίας για τα οικονομικά έτη 2001-2002 όπως έχουν ενταλθεί.

Πίνακας 8.1 Σύγκριση Πρωτοβάθμιων Λογαριασμών ενταλθέντων εξόδων για τα οικονομικά έτη 2001-2002 (τρέχουσες τιμές, σε ευρώ)

ΚΑ	ΕΣΟΔΟ ΤΙΤΛΟΣ	ΕΝΤΑΛΘΕΝΤΑ 2001	% ΕΝ/ΝΤΑ 2001	ΕΝΤΑΛΘΕΝΤΑ 2002	% ΕΝ/ΝΤΑ 2002	ΔΙΑΦΟΡΑ ΕΤΩΝ		ΠΟΣΟΣΤΙΑΙΑ ΚΑΤΑΝΟΜΗ
						€	%	
0	ΓΕΝΙΚΑ ΕΞΟΔΑ	95.640,33 €	7,4%	108.977,56 €	6,6%	13.337,23 €	13,9%	3,7%
1	ΕΙΔΙΚΑ ΕΞΟΔΑ ΛΕΙΤΟΥΡΓΙΑΣ ΕΠΙ ΜΕΡΟΥΣ ΥΠΗΡΕΣΙΩΝ	1.002.024,64 €	77,0%	1.340.815,71 €	80,5%	338.791,07 €	33,8%	92,7%
2	ΠΛΗΡΩΜΕΣ ΓΙΑ ΜΕΤΑΒΙΒΑΣΕΙΣ ΕΙΣΟΔΗΜΑΤΟΣ ΣΕ ΤΡΙΤΟΥΣ	27.362,26 €	2,1%	60.878,15 €	3,7%	33.515,89 €	122,5%	9,2%
3	ΠΛΗΡΩΜΕΣ ΓΙΑ ΕΞΥΠΗΡΕΤΗΣΗ ΔΗΜΟΣΙΑΣ ΠΙΣΤΗΣ	0,00 €	0,0%	0,00 €	0,0%	0,00 €	0,0%	0,0%
4	ΛΟΙΠΕΣ ΔΑΠΑΝΕΣ	176.167,80 €	13,5%	155.804,01 €	9,3%	-20.363,79 €	-11,6%	-5,6%
ΣΥΝΟΛΟ		1.301.195,03 €	100,0%	1.666.476,43 €	100,0%	365.280,40 €	28,1%	100%

Πηγή : Επεξεργασία στοιχείων απολογισμού Δ. θουρίας των ετών 2001-2002

Σύμφωνα με τον παραπάνω πίνακα παρατηρούμε τις διαφορές των εξόδων του Δήμου θουρίας το έτος 2002 σε σχέση με το 2001, για κάθε κατηγορία εξόδου.

- Τα Γενικά έξοδα αυξήθηκαν από 95.640,33€ σε 108.977,56€, δηλαδή προκύπτει αύξηση σε ποσοστό 13.9%
- Τα ειδικά έξοδα επί μέρους υπηρεσιών παρουσιάζουν αύξηση από 1.002.024,64€ σε 1.340.815,71€ , δηλαδή αύξηση κατά 33.8% .
- Τα έξοδα για μεταβιβάσεις εισοδήματος σε τρίτους παρουσιάζουν αύξηση από 27.362,26€ σε 60.878,15, δηλαδή αυξήθηκαν κατά 122.5%.
- Ενώ οι Λοιπές δαπάνες μειώθηκαν από 176.167,80€ στα 155.804,41€, δηλαδή προκύπτει μείωση κατά 11.6%.

Τα έξοδα του Δ. θουρίας το έτος 2002 σε σχέση με το προηγούμενο αυξήθηκαν κατά 28.1%

Στην συνέχεια παραθέτεται γράφημα με τα ενταλθέντα έξοδα για τα οικονομικά έτη 2001-2002, για να έχουμε σαφέστερη εικόνα των παραπάνω δεδομένων.

Γράφημα 8.1 Ενταλθέντων εξόδων (Πρωτοβάθμιοι λογαριασμοί) του Δ. Θουρίας για το έτος 2001-2002

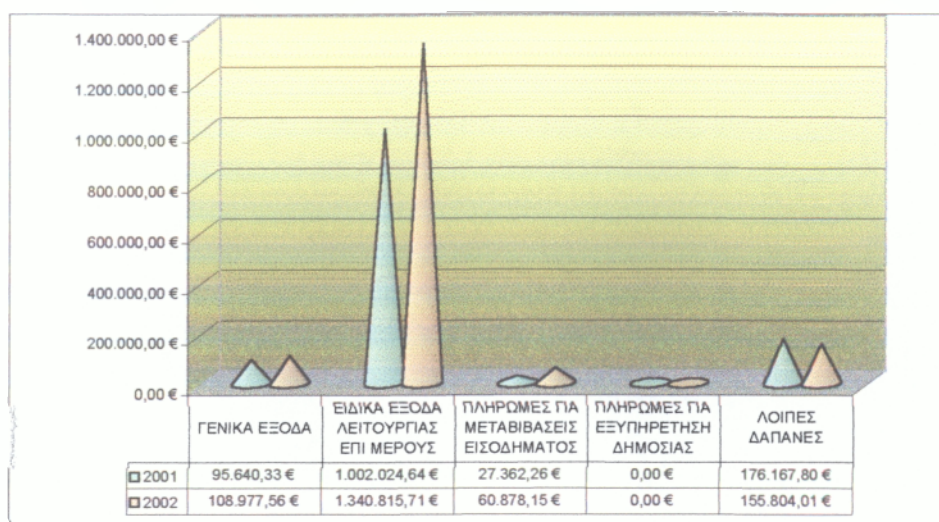

Από τα παραπάνω μπορούμε να συμπεράνουμε ότι κατά την εξεταστέα περίοδο ο Δήμος Θουρίας παρουσιάζει αύξηση σε όλες τις κατηγορίες εξόδων εκτός από τις λοιπές δαπάνες.

Με βάση τον πίνακα 8.1 παρατηρούμε ότι η αύξηση των δαπανών προήλθε κατά 92.7% από τα ειδικά έξοδα λειτουργίας επί μέρους υπηρεσιών που δείχνει ότι ο δήμος κατά το έτος 2002 αύξησε τις δαπάνες του για την προσφορά των υπηρεσιών προς τον πολίτη, πράγμα που σημαίνει ότι διαθέτει περισσότερους οικονομικούς πόρους.

Στην συνέχεια ακολουθεί ανάλυση στις υποκατηγορίες των εξόδων, για να προσδιοριστεί ποίο συγκεκριμένα που έχουν δαπάνηθεί περισσότερα χρήματα.

8.2 ΣΥΓΚΡΙΣΗ ΕΝΤΑΛΘΕΝΤΩΝ ΓΕΝΙΚΩΝ ΕΞΟΔΩΝ (ΔΕΥΤΕΡΟΒΑΘΜΙΟΙ ΛΟΓΑΡΙΑΣΜΟΙ) ΓΙΑ ΤΑ ΟΙΚΟΝΟΜΙΚΑ ΕΤΗ 2001-2002

Παρακάτω παρουσιάζεται πίνακας, όπου απεικονίζονται τα Γενικά έξοδα (Δευτεροβάθμιοι λογαριασμοί) του δήμου Θουρίας για τα οικονομικά έτη 2001-2002 όπως έχουν ενταλθεί.

Πίνακας 8.2 Σύγκριση Δευτεροβάθμιων Λογαριασμών ενταλθέντων Γενικών Εξόδων για τα οικονομικά έτη 2001-2002 (τρέχουσες τιμές, σε ευρώ)

ΚΑ	ΕΣΟΔΟ ΤΙΤΛΟΣ	ΕΝ/ΝΤΑ 2001	% ΕΝ/ΝΤΑ 2001	ΕΝΤΑΛΘΕΝΤΑ 2002	% ΕΝ/ΝΤΑ 2002	ΔΙΑΦΟΡΑ ΕΤΩΝ		ΠΟΣΟΣΤΙΑΙΑ ΚΑΤΑΝΟΜΗ
						€	%	
01	Δαπάνες εκλεγμένων αρχόντων - Αμοιβές ειδικών κατηγοριών προσωπικού.	61.593,38 €	64,4%	76.552,77 €	70,2%	14.959,39 €	24,3%	112,2%
02	Αμοιβές εκτελούντων ειδικές υπηρεσίες	2.934,70 €	3,1%	800,00 €	0,7%	-2.134,70 €	-72,7%	-16,0%
03	Συμμετοχή του δήμου στην κοινωνική πρόνοια-	0,00 €	0,0%	0,00 €	0,0%	0,00 €	0,0%	0,0%
04	Συντάξεις	0,00 €	0,0%	0,00 €	0,0%	0,00 €	0,0%	0,0%
05	Έξοδα βεβαίωσης και εισπραξης	10.005,43 €	10,5%	10.132,70 €	9,3%	127,27 €	1,3%	1,0%
06	Επικοινωνίες - Δημόσιες σχέσεις	11.697,45 €	12,2%	12.677,67 €	11,6%	980,22 €	8,4%	7,3%
07	Λοιπές δαπάνες γενικής φύσης	9.409,36 €	9,8%	8.814,42 €	8,1%	-594,94 €	-6,3%	-4,5%
ΣΥΝΟΛΟ		95.640,33 €	100,0%	108.977,56 €	100,0%	13.337,23 €	14%	100%

Πηγή : Επεξεργασία στοιχείων απολογισμού Δ. Θουρίας των ετών 2001-2002

Σύμφωνα με το πίνακα 8.2, παρατηρούμε την διαφορά των Γενικών εξόδων του έτος 2002 σε σχέση με το 2001.

Τα Γενικά έξοδα που αυξήθηκαν είναι τα εξής :

- Δαπάνες εκλεγμένων αρχόντων - Αμοιβές ειδικών κατηγοριών προσωπικού, από 61.593,38€ σε 76.552,77€, δηλαδή προκύπτει αύξηση των Γενικών εξόδων κατά 24.3%
- Τα έξοδα βεβαίωσης και εισπραξης αυξήθηκαν κατά 1.3%
- Οι Επικοινωνίες - Δημόσιες σχέσεις αυξήθηκαν κατά 8,4%
- Και τέλος, οι αμοιβές εκτελούντων ειδικές υπηρεσίες και οι Λοιπές δαπάνες γενικής φύσης μειώθηκαν κατά 72.2% και 6.3% αντίστοιχα.

Τα ενταλθέντα γενικά έξοδα του οικονομικού έτους 2002 σε σχέση με το 2001, αυξήθηκαν κατά 14% και αυτό οφείλεται κυρίως στις Δαπάνες προσωπικού.

Μετά από την παραπάνω ανάλυση παραθέτεται το γράφημα 5.2

Γράφημα 8.2 Ενταλθέντα γενικά έξοδα (δευτεροβάθμιοι λογαριασμοί) του Δ. Θουρίας για τα έτη 2001-2002

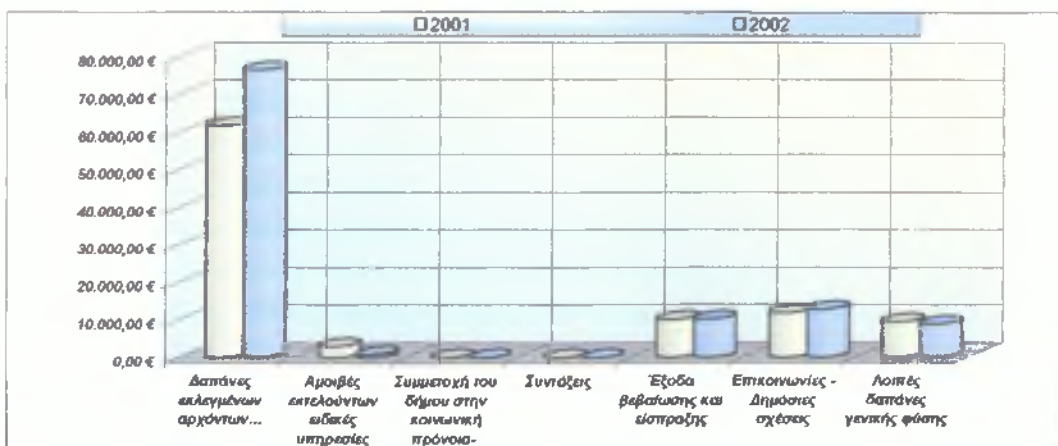

Το διάγραμμα 8.2.1 εκφράζει την ποσοστιαία κατανομή των ενταλθέντων γενικών εξόδων για τα οικονομικά έτη 2001 και 2002.

Γράφημα 5.2.1 Ποσοστιαία διάρθρωση ενταλθέντων γενικών εξόδων (δευτεροβάθμιοι λογαριασμοί) του Δ. Θουρίας για τα έτη 2001-2002

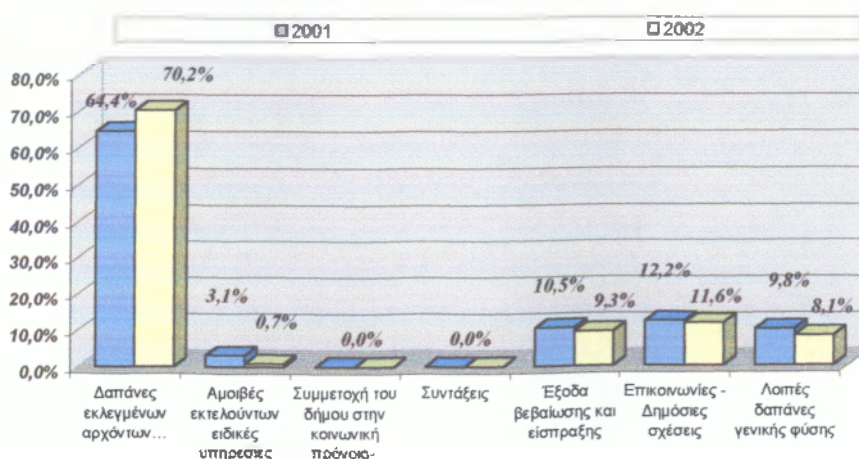

8.3 ΣΥΓΚΡΙΣΗ ΕΝΤΑΛΘΕΝΤΩΝ ΕΙΔΙΚΩΝ ΕΞΟΔΩΝ ΛΕΙΤΟΥΡΓΙΑΣ ΕΠΙΜΕΡΟΥΣ ΥΠΗΡΕΣΙΩΝ (ΔΕΥΤΕΡΟΒΑΘΜΙΟΙ ΛΟΓΑΡΙΑΣΜΟΙ) ΓΙΑ ΤΑ ΟΙΚΟΝΟΜΙΚΑ ΕΤΗ 2001-2002

Παρακάτω παρουσιάζεται πίνακας, όπου απεικονίζονται τα ειδικά έξοδα λειτουργίας επί μέρους υπηρεσιών (Δευτεροβάθμιοι λογαριασμοί) του δήμου Θουρίας για τα οικονομικά έτη 2001-2002 όπως έχουν ενταλθεί.

Πίνακας 8.3 Σύγκριση Δευτεροβάθμιων Λογαριασμών ενταλθέντων ειδικών εξόδων λειτουργίας επί μέρους υπηρεσιών για τα οικονομικά έτη 2001-2002 (τρέχουσες πμές, σε ευρώ)

ΚΑ	ΕΣΟΔΟ ΠΙΤΛΟΣ	ΕΝΤΑΛΘΕΝΤΑ 2001	% ΕΝ/ΝΤΑ 2001	ΕΝΤΑΛΘΕΝΤΑ 2002	% ΕΝ/ΝΤΑ 2002	ΔΙΑΦΟΡΑ ΕΤΩΝ		ΠΟΣΟΣΤΙΑΙΑ ΚΑΤΑΝΟΜΗ
						€	%	
05	Υπηρεσίες διοικητικές οικονομικές και τεχνικές	157.911,15 €	15,8%	220.399,94 €	16,4%	62.488,79 €	39,6%	18,4%
15	Υπηρεσίες καθαριότητας καταβρέγματος	72.345,12 €	7,2%	121.501,17 €	9,1%	49.156,05 €	67,9%	14,5%
20	Υπηρεσία ύδρευσης	192.797,54 €	19,2%	277.191,89 €	20,7%	84.394,35 €	43,8%	24,9%
25	Υπηρεσία άρδευσης	0,00 €	0,0%	0,00 €	0,0%	0,00 €	0,0%	0,0%
30	Υπηρεσία λουτρών και αποδευτήριων	0,00 €	0,0%	0,00 €	0,0%	0,00 €	0,0%	0,0%
35	Υπηρεσία απαχέτευσης	118.155,18 €	11,8%	33.165,88 €	2,5%	-84.989,30 €	-71,9%	-25,1%
40	Υπηρεσία ηλεκτροφωτισμού	24.804,31 €	2,5%	39.032,70 €	2,9%	14.228,39 €	57,4%	4,2%
45	Υπηρεσία κήπων και δενδροστοιχιών	8.298,28 €	0,8%	10.805,04 €	0,8%	2.506,76 €	30,2%	0,7%
50	Υπηρεσία σφαγίων	0,00 €	0,0%	0,00 €	0,0%	0,00 €	0,0%	0,0%
55	Υπηρεσία νεκροταφείων	0,00 €	0,0%	5.836,80 €	0,4%	5.836,80 €	0,0%	1,7%
60	Υπηρεσία αγορών	0,00 €	0,0%	0,00 €	0,0%	0,00 €	0,0%	0,0%
65	Υπηρεσία ιδίων εκμεταλλεύσεων	0,00 €	0,0%	0,00 €	0,0%	0,00 €	0,0%	0,0%
70	Υπηρεσία οδοποιίας	336.446,75 €	33,6%	278.953,89 €	20,8%	-57.492,86 €	-17,1%	-17,0%
75	Λοιπές υπηρεσίες	91.266,29 €	9,1%	353.928,40 €	26,4%	262.662,11 €	287,80%	77,5%
ΣΥΝΟΛΟ		1.002.024,64 €	100,0%	1.340.815,71 €	100,0%	338.791,07 €	34%	100%

Πηγή : Επεξεργασία στοιχείων απολογισμού Δ. Θουρίας των ετών 2001-2002

Γράφημα 8.3 Ενταλθέντα Ειδικά έξοδα λειτουργίας επί μέρους υπηρεσιών (δευτεροβάθμιοι λογαριασμοί) του Δ. Θουρίας για τα έτη 2001-2002

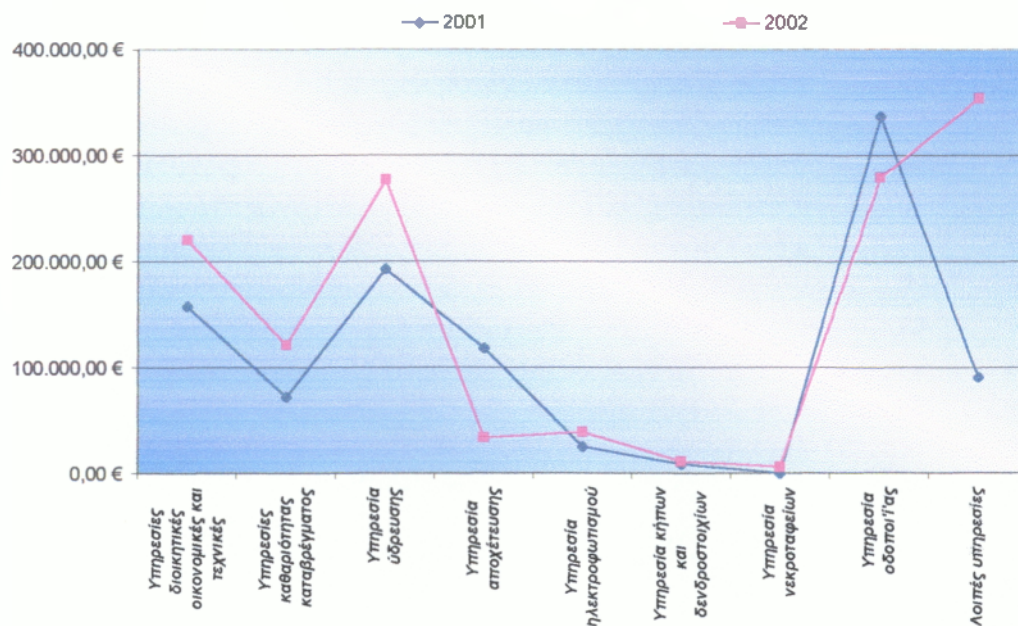

Από το πίνακα και το γράφημα 8.3 παρατηρούμε ότι κατά την εξεταστέα περίοδο ο Δήμος Θουρίας παρουσιάζει αύξηση στις εξής Υπηρεσίες :

- Λοιπές υπηρεσίες με ποσοστό 287,8%
- Υπηρεσία κήπων και δενδροστοιχιών, με ποσοστό 30,2%
- Υπηρεσία ηλεκτροφωτισμού, με ποσοστό 57,4%
- Υπηρεσία ύδρευσης, με ποσοστό 43,8%
- Υπηρεσίες καθαριότητας, με ποσοστό 67,9%
- Υπηρεσίες διοικητικές οικονομικές και τεχνικές, με ποσοστό της τάξης 39,6%

Η αύξηση των ειδικών εξόδων λειτουργίας επί μέρους υπηρεσιών οφείλεται κατά 77,5% στην κατηγορία λοιπές υπηρεσίες, ενώ μόλις το 24,5% αφορά τις υπόλοιπες υπηρεσίες

Μείωση προκύπτει στις εξής υπηρεσίες :

- Υπηρεσία οδοποιίας, με ποσοστό 17,1% και αποτελεί
- Και στην Υπηρεσία αποχέτευσης, με ποσοστό 71,9%

8.4 ΣΥΓΚΡΙΣΗ ΕΝΤΑΛΘΕΝΤΩΝ ΠΛΗΡΩΜΩΝ ΓΙΑ ΜΕΤΑΒΙΒΑΣΕΙΣ ΕΙΣΟΔΗΜΑΤΟΣ ΣΕ ΤΡΙΤΟΥΣ (ΔΕΥΤΕΡΟΒΑΘΜΙΟΙ ΛΟΓΑΡΙΑΣΜΟΙ) ΓΙΑ ΤΑ ΟΙΚΟΝΟΜΙΚΑ ΕΤΗ 2001-2002

Στον παρακάτω πίνακα παρατηρούμε την σύγκριση των τριτοβάθμιων λογαριασμών των πληρωμών για μεταβιβάσεις εισοδημάτων σε τρίτους.

Πίνακας 8. Σύγκριση Δευτεροβάθμιων Λογαριασμών ενταλθέντων πληρωμών για μεταβιβάσεις εισοδημάτων σε τρίτους για τα οικονομικά έτη 2001-2002 (τρέχουσες τιμές, σε ευρώ)

ΚΑ	ΕΣΟΔΟ ΤΙΤΛΟΣ	ΕΝΤΑΛΘΕΝΤΑ 2001	% ΕΝ/ΝΤΩΝ 2001	ΕΝΤΑΛΘΕΝΤΑ 2002	% ΕΝ/ΝΤΑ 2002	ΔΙΑΦΟΡΑ ΕΤΩΝ		ΠΟΣΟΣΤΙΑΙΑ ΚΑΤΑΝΟΜΗ
						€	%	
211	ΥΠΟΧΡΕΩΤΙΚΕΣ	2.934,70 €	10.7%	5.306,00 €	8,7%	2.371,30 €	80,8%	7.1%
212	ΠΡΟΑΙΡΕΤΙΚΕΣ	24.427,56 €	89.3%	55.572,15 €	91,3%	31.144,69 €	127.5%	92.9%
ΣΥΝΟΛΟ		27.362,26 €	100%	60.878,15 €	100%	33.515,89 €	222.5%	100%

Πηγή : Επεξεργασία στοιχείων απολογισμού Δ. Θουρίας των ετών 2001-2002

Γράφημα 8.4 Πληρωμές για μεταβιβάσεις εισοδημάτων σε τρίτους του Δ. Θουρίας για τα οικονομικά έτη 2001-2002

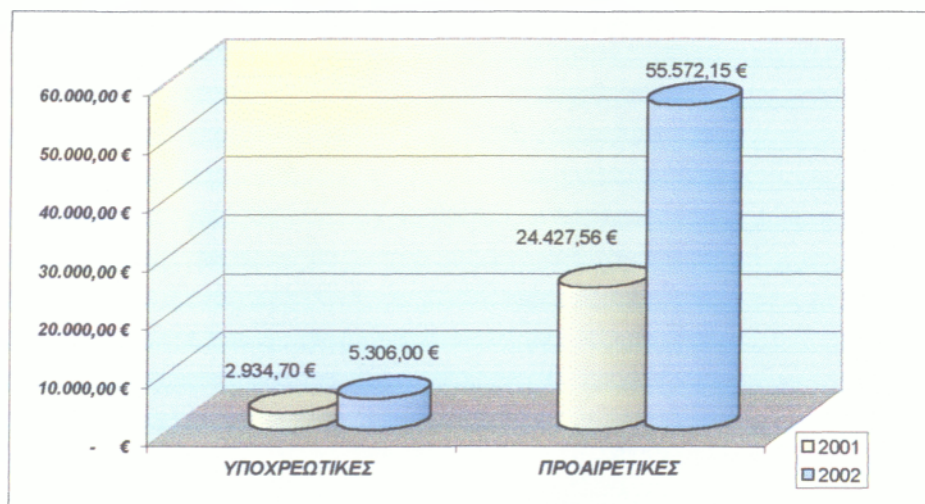

Σύμφωνα με το γράφημα και το πίνακα 8.4 παρατηρούμε ότι οι υποχρεωτικές πληρωμές στην εξεταστέα περίοδο αυξήθηκαν κατά 80.8% και οι προαιρετικές κατά 127.5%

8.5 ΣΥΜΠΕΡΑΣΜΑΤΑ

Καταρχήν διαπιστώνουμε ότι δεν υπάρχουν υπερβάσεις, καθώς τα βεβαιωθέντα έσοδα υπερβαίνουν τα ενταλματοποιηθέντα έξοδα και στα δύο έτη. Αυτό δηλώνει προσεκτική διαχειριστική λειτουργία και προσαρμογή των δαπανών στις πραγματικές δυνατότητες του προϋπολογισμού, διότι τυχόν ταμειακά ανοίγματα θα ήταν πολύ δύσκολο να καλυφθούν. Αυτή η κατάσταση φαίνεται και από τη σύγκριση των συνολικών ποσοστών στις μεταβολές των ετών 2001 και 2002 (30.2% αύξηση στα έσοδα, έναντι 28.2% αύξηση των εξόδων το ίδιο διάστημα). Ως απόλυτο μέγεθος η ετήσια αύξηση των εξόδων κατά 28% κρίνεται ουσιαστικά μεγάλη, αλλά δεν δημιουργούνται προβλήματα διότι καλύπτονται επαρκέστατα από τους διαθέσιμους πόρους που ακολουθούν επαρκέστατα τον δείκτη μεταβολής εξόδων.

Τα έξοδα παρουσιάζουν καθολική αύξηση με εξαίρεση με κάποιες μεμονωμένες περιπτώσεις που δεν είναι ικανές να αναστρέψουν την γενική τάση μεταξύ των δύο ετών, αφού είναι μικρής κλίμακας μειώσεις.

Σημαντικό στοιχείο συντελούν τα έσοδα από παρελθόντα οικονομικά έτη, τα οποία σχεδόν διπλασιάζονται από το ένα στο άλλο έτος και συμμετέχει κατά 10% στην διαμόρφωση της μεταβολής του 30% των βεβαιωθέντων εσόδων.

Την ισχυρότερη συμμετοχή στην οικονομική δυνατότητα του δήμου έχουν τα έκτακτα έσοδα τα οποία όχι μόνο αναπληρώνουν την πτωτική μεταβολή των τακτικών εσόδων (κατά 21,2%), αλλά επαρκούν για την κάλυψη των αναγκαίων εξόδων, ένα μεγάλο μέρος των οποίων χαρακτηρίζονται επιτακτικές (λειτουργίας υπηρεσιών κ.λ.π.) Η εν λόγω μεταβλητή συμβάλλει κατά 116.7% στην διαμόρφωση του 30.2%.

Επειδή όμως το κόστος από την υστέρηση χρηματοδοτήσεων αυξάνει με αύξοντα ρυθμό σε αντίθεση με το όφελος αυτών, η παραμικρή μείωση των τακτικών εσόδων που αποτελεί ελαστική μεταβλητή, θα επιφέρει πλήγμα στη οικονομική δυνατότητα του δήμου που χρησιμοποιεί αυτή την κατηγορία εσόδων ως βασική πηγή χρηματοδότησης, ακόμη και των ανελαστικών εξόδων του. Αυτό αυξάνει το ρίσκο και την αβεβαιότητα που συνεπάγεται ο μη μόνιμος και άρα επισφαλής χαρακτήρας των έκτακτων εσόδων.

ΒΙΒΛΙΟΓΡΑΦΙΑ

- Κώδικας Δήμων και Κοινοτήτων, Καλαμάτα, 2002
- Καραγιάνης Στέλιος , Σημειώσεις στο μάθημα Λογιστική των ΟΤΑ , Καλαμάτα , 2001
- Χρήσιμος Σταύρος, Σημειώσεις στο μάθημα Οικονομική των ΟΤΑ , Καλαμάτα, 2000
- ΥΠΕΣΔΔΑΑ, έντυπα οδηγιών κατάρτισης προϋπολογισμού, Αθήνα, 2000
- ΚΕΔΚΕ , Επιθεώρηση Τ.Α. , τεύχος 97 , Αθήνα, 2001
- Δήμος Θουρίας , έντυπα προϋπολογισμών Δήμου Θουρίας οικονομικών ετών 2001-2002
- Δήμος Θουρίας , έντυπα εισηγητικών εκθέσεων Δήμου Θουρίας οικονομικών ετών 2001-2002
- Δήμος Θουρίας , έντυπα απολογισμών Δήμου Θουρίας οικονομικών ετών 2001-2002

ΠΑΡΑΡΤΗΜΑ

**ΠΡΟΫΠΟΛΟΓΙΣΜΟΣ
ΤΩΝ ΕΣΟΔΩΝ ΚΑΙ ΕΞΟΔΩΝ
ΟΙΚΟΝΟΜΙΚΟΥ ΕΤΟΥΣ
2001**

ΔΗΜΟΣ ΘΟΥΡΙΑΣ

ΚΩΔΙΚΟΣ ΑΡΙΘΜΟΣ	ΕΣΟΔΟ ΤΙΤΛΟΣ	ΓΙΑ ΤΟ ΟΙΚΟΝΟΜΙΚΟ ΕΤΟΣ 2000		ΓΙΑ ΤΟ ΟΙΚΟΝΟΜΙΚΟ ΕΤΟΣ 2001		ΕΥΡΩ	ΑΥΞΟΜΕΙΩΣΕΙΣ ΒΑΣΕΙ ΑΝΑΜΟΡΦΩΣΕΩΝ
		Προϋπ/σθέντα όπως διαμορφώθηκαν μέχρι 31/12/00	Βεβακωθέντα μέχρι 31/12/00	Ψηφισθέντα από το Δημοτικό Συμβούλιο	Εγκριθέντα από τη Νομαρχία		
	ΕΣΟΔΑ						
0	ΤΑΚΤΙΚΑ ΕΣΟΔΑ						
01	ΠΡΟΣΟΔΟΙ ΑΠΟ ΑΚΙΝΗΤΗ ΠΕΡΙΟΥΣΙΑ						
011	Έσοδα από αστικά και αγροτικά ακίνητα						
011.1	Μισθώματα από αστικά ακίνητα (άρθρο 178 Ν.Δ. 222/73)						
011.2	Μισθώματα βοσκησίμων εκτάσεων (άρθρο 5 από 24-9-58 Β.Δ.)						
011.3	Δικαίωμα βοσκής (άρθρα 5-11 από 24-9-58 Β.Δ.)			700.000	700.000	2.054,29	
011.9	Λοιπά έσοδα από αγροτικά ακίνητα						
	ΣΥΝΟΛΟ Κ.Α. 011			700.000	700.000	2.054,29	
012	Έσοδα δημοτικής αγοράς (άρθρο 2 από 24-9-1958 Β.Δ.)						
	ΣΥΝΟΛΟ Κ.Α. 012			0	0	0	
013	Έσοδα από νεκροταφεία (άρθρο 19 από 24-9-58 Β.Δ.)						
013.1	Δικαιώματα από κηδείες						
013.2	Δικαιώματα από μνημόσυνα και λοιπές ιεροτελεστίες						
013.3	Δικ/τα από διάθεση ταφών τριετούς ταφής και ανανέωσης χρόνου ταφής						
013.4	Δικαιώματα από χρήση οστεοφυλακείων						
013.5	Δικαιώματα από διαδοχικούς τάφους						
013.6	Τέλη συντήρησης και αφής κονδυλίων						
013.9	Λοιπά έσοδα από νεκροταφεία (Μικρομάνης)			1.000.000	1.000.000	2.934,70	
	ΣΥΝΟΛΟ Κ.Α. 013			1.000.000	1.000.000	2.934,70	

ΚΩΔΙΚΟΣ ΑΡΙΘΜΟΣ	ΕΣΟΔΟ ΤΙΤΛΟΣ	ΓΙΑ ΤΟ ΟΙΚΟΝΟΜΙΚΟ ΕΤΟΣ 2000		ΓΙΑ ΤΟ ΟΙΚΟΝΟΜΙΚΟ ΕΤΟΣ 2001		ΕΥΡΩ	ΑΥΞΟΜΕΙΩΣΕΙΣ ΒΑΣΕΙ ΑΝΑΜΟΡΦΩΣΕΩΝ
		Προϋπ/σθέντα όπως διαμορφώθηκαν μέχρι 31/12/00	Βεβαιωθέντα μέχρι 31/12/00	Ψηφισθέντα από το Δημοτικό Συμβούλιο	Εγκριθέντα από τη Νομαρχία		
014	Έσοδα από σφαγεία (άρθρ. 3 από 24-9-1958 Β.Δ.)						
	ΣΥΝΟΛΟ Κ.Α. 014			0	0	0	
015	Έσοδα από λουτρά και αφοδευτήρια (άρθρ. 19 από 24-9-58 Β.Δ.)						
	ΣΥΝΟΛΟ Κ.Α. 015			0	0	0	
016	Έσοδα από εκμετάλλευση εδάφους, υπεδάφους και θαλάσσης (άρθρ. 19 από 24-9-1958 Β.Δ.)						
016.1	Μισθώματα λατομείων, ορυχείων, μεταλλείων			30.000.000	30.000.000	88.041,09	
016.2	Δικαιώματα αμμοληψίας, εξορύξεως λίθων από λατομείο						
016.3	Δικαιώματα από ιχθυοτροφεία						
016.4	Διακαιώματα από αλυκές						
016.9	Λοιπά έσοδα από εκμετάλλευση εδάφους, υπεδάφους και θαλάσσης						
	ΣΥΝΟΛΟ Κ.Α. 016			30.000.000	30.000.000	88.041,09	
017	Εμπορία πόσιμων υδάτων, ιαματικών ή μη (άρθρ. 2 Ν.Δ. 703/1970)						
	ΣΥΝΟΛΟ Κ.Α. 017			0	0	0	
018	Έσοδα από επιχειρήσεις						
	ΣΥΝΟΛΟ Κ.Α. 018			0	0	0	
	ΓΕΝΙΚΟ ΣΥΝΟΛΟ Κ.Α. 01			31.700.000	31.700.000	93.030,08	
02	ΠΡΟΣΟΔΟΙ ΑΠΟ ΚΙΝΗΤΗ ΠΕΡΙΟΥΣΙΑ						
021	Πρόσοδοι από κινητή περιουσία						
	ΣΥΝΟΛΟ Κ.Α. 021			0	0	0	
	ΓΕΝΙΚΟ ΣΥΝΟΛΟ Κ.Α. 02			0	0	0	

ΚΩΔΙΚΟΣ ΑΡΙΘΜΟΣ	ΕΣΟΔΟ ΤΙΤΛΟΣ	ΓΙΑ ΤΟ ΟΙΚΟΝΟΜΙΚΟ ΕΤΟΣ 2000		ΓΙΑ ΤΟ ΟΙΚΟΝΟΜΙΚΟ ΕΤΟΣ 2001		ΕΥΡΩ	ΑΥΞΟΜΕΙΩΣΕΙΣ ΒΑΣΕΙ ΑΝΑΜΟΡΦΩΣΕΩΝ
		Προϋπ/σθέντα όπως διαμορφώθηκαν μέχρι 31/12/00	Βεβαιωθέντα μέχρι 31/12/00	Ψηφισθέντα από το Δημοτικό Συμβούλιο	Εγκριθέντα από τη Νομαρχία		
03	ΕΣΟΔΑ ΑΠΟ ΤΕΛΗ ΚΑΙ ΔΙΚΑΙΩΜΑΤΑ						
031	Υπηρεσία καθαριότητας (άρθρο 21 από 24-9-58 Β.Δ.)						
031.1	Τέλη καθαριότητας και αποκομιδής απορριμάτων οικιών			18.000.000	18.000.000	52.824,65	
031.2	Τέλη καθαριότητας και αποκομιδής απορριμάτων καταστημάτων			14.000.000	14.000.000	41.085,84	
031.3	Τέλη καθαριότητας αυθικινήτων Δ.Χ.						
031.4	Τέλη καθαριότητας αυθικινήτων Ι.Χ.						
031.9	Λοιπά έσοδα υπηρεσίας καθαριότητας (χρήση σκουπιδιότουπου)			28.000.000	28.000.000	82.171,68	
	ΣΥΝΟΛΟ Κ.Α. 031			60.000.000	60.000.000	176.082,17	
032	Υπηρεσία ύδρευσης (άρθρο 19 από 24-9-1958 Β.Δ.)						
032.1	Δικαιώματα ή τέλη ύδρευσης οικιών			41.000.000	41.000.000	120.322,82	
032.2	Δικαιώματα ή τέλη ύδρευσης καταστημάτων			18.000.000	18.000.000	52.824,65	
032.3	Δικαιώματα παροχетеύσεων			10.000.000	10.000.000	29.347,03	
032.9	Λοιπά έσοδα υπηρεσίας ύδρευσης			8.000.000	8.000.000	23.477,62	
	ΣΥΝΟΛΟ Κ.Α. 032			77.000.000	77.000.000	225.972,12	
033	Υπηρεσία άρδευσης (άρθ. 19 από 24-9-1958 Β.Δ.)						
	ΣΥΝΟΛΟ Κ.Α. 033			0	0	0	
034	Υπηρεσία ηλεκτροφωτισμού						
034.1	Τέλη φωτισμού για τις δαπάνες εγκατάστασης, συντήρησης και ηλεκτρικής ενέργειας, για το φωτισμό των κοινοχρήστων χώρων			31.000.000	31.000.000	90.975,79	
034.9	Λοιπά έσοδα υπηρεσίας ηλεκτροφωτισμού - Δημοτικός Φόρος			7.000.000	7.000.000	20.542,92	
	ΣΥΝΟΛΟ Κ.Α. 034			38.000.000	38.000.000	111.518,71	

ΚΩΔΙΚΟΣ ΑΡΙΘΜΟΣ	ΕΣΟΔΟ ΤΙΤΛΟΣ	ΓΙΑ ΤΟ ΟΙΚΟΝΟΜΙΚΟ ΕΤΟΣ 2000		ΓΙΑ ΤΟ ΟΙΚΟΝΟΜΙΚΟ ΕΤΟΣ 2001		ΕΥΡΩ	ΑΥΞΟΜΕΙΩΣΕΙΣ ΒΑΣΕΙ ΑΝΑΜΟΡΦΩΣΕΩΝ
		Προίπι/σθέντα όπως διαμορφώθηκαν μέχρι 31/12/00	Βεβαιωθέντα μέχρι 31/12/00	Ψηφισθέντα από το Δημοτικό Συμβούλιο	Εγκριθέντα από τη Νομαρχία		
036	Υπηρεσία αποχέτευσης (άρθ. 19 από 24-9-1958 Β.Δ.)						
	ΣΥΝΟΛΟ Κ.Α. 036			0	0	0	
036	Λοιπά τέλη και δικαιώματα						
036.1	Τέλη χρήσης πεζοδρομίων, οδών, πλατειών και κοινοχρήστων χώρων (άρθρο 3 Ν.Δ. 703/1970)						
036.2	Τέλη αδειών οικοδομών (άρθρο 23 από 24-9-1958 Β.Δ.)						
036.3	Τέλη διαφημίσεων (άρθρο 15 από 24-9-1958 Β.Δ.)			3.000.000	3.000.000	8.804,11	
036.4	Τέλη εισιτηρίων λεωφορείων αυτοκινήτων (άρθρ. 20 από 24-9-58 Β.Δ.)						
036.5	Τέλη στάθμευσης αυτοκινήτων (άρθρ. 19 από 24-9-58 Β.Δ.)						
036.6	Τέλη διαμονής παρεπιδημούντων στους εκδιδόμενους λαγαριασμούς από τα ξενοδοχεία ύπνου στους λουόμενους στις φυσικές ιαματικές πηγές (άρθ. 24 από 24-9-1958 Β.Δ.)						
036.7	Τέλη χρήσης αποβαθρών επιβατών						
036.8	Τέλη χρήσης αποβαθρών εμπορευμάτων						
036.9	Λοιπά τέλη και δικαιώματα Τ.Α.Π			18.000.000	18.000.000	52.824,65	
	ΣΥΝΟΛΟ Κ.Α. 036			21.000.000	21.000.000	61.628,76	
	ΓΕΝΙΚΟ ΣΥΝΟΛΟ Κ.Α. 03			196.000.000	196.000.000	575.201,76	
04	ΦΟΡΟΙ - ΕΙΣΦΟΡΕΣ						
041	Φόροι αυτοτελείς						
041.2	Φόρος στο παραγόμενο ελαιόλαδο (Ταγαρέλαιο) (άρθρ. 37 από 24-9-1957 Β.Δ.)						
041.3	Φόρος ακάλυπτων χώρων (άρθρο 10 Ν.Δ. 703/70)						
041.4	Φόρος ζύθου (άρθρο 9 Ν.Δ. 703/70)			1.000.000	1.000.000	2.934,70	
041.9	Λοιποί αυτοτελείς φόροι						
	ΣΥΝΟΛΟ Κ.Α. 041			1.000.000	1.000.000	2.934,70	

ΚΩΔΙΚΟΣ ΔΡΑΓΜΟΣ	ΕΣΟΔΟ ΤΙΤΛΟΣ	ΓΙΑ ΤΟ ΟΙΚΟΝΟΜΙΚΟ ΕΤΟΣ 2000		ΓΙΑ ΤΟ ΟΙΚΟΝΟΜΙΚΟ ΕΤΟΣ 2001		ΕΥΡΩ	ΑΥΞΟΜΕΙΩΣΕΙΣ ΒΑΣΕΙ ΑΝΑΜΟΡΦΩΣΕΩΝ
		Προϋ/σθέντα όπως διαμορφώθηκαν μέχρι 31/12/00	Βεβακωθέντα μέχρι 31/12/00	Ψηφισθέντα από το Δημοτικό Συμβούλιο	Εγκριθέντα από τη Νομαρχία		
042	Φόροι πρόσθετοι						
	ΣΥΝΟΛΟ Κ.Α. 042			0	0	0	
043	Εισφορές						
043.1	Εισφορά από τα ωφελούμενα από την εκτέλεση δημοτικών έργων (άρθρο 52 από 24-9-1958 Β.Δ.)						
043.2	Εισφορά λόγω επέκτασης σχεδίου πόλεως (άρθρ. 11 Ν.Δ. 703/1970)						
043.3	Εισφορά από την υπεραξία ακινήτων που οικοδομούνται ή μη λόγω τροποποίησης σχεδίου πόλεως ή κανόνων δόμησης (άρθρ. 54 από 24-9-1958 Β.Δ.)						
043.4	Εκκαύσα εισφορά (άρθρο 51 από 24-9-1958 Β.Δ.)						
043.9	Λοιπές εισφορές						
	ΣΥΝΟΛΟ Κ.Α. 043			0	0	0	
	ΓΕΝΙΚΟ ΣΥΝΟΛΟ Κ.Α. 04			1.000.000	1.000.000	2.934,70	
05	ΛΟΙΠΑ ΤΑΚΤΙΚΑ ΕΣΟΔΑ						
051	Λοιπά τακτικά έσοδα						
051.1	Τακτική οικονομική ενίσχυση από τον κρατικό προϋπολογισμό (άρθρο 25 παρ. 3 και 4 του Ν. 1828/89)			140.000.000	140.000.000	410.858,40	
051.2	Εκχώρηση από το Δημόσιο από την εισπραττόμενη τιμή διάθεσης των δασικών προϊόντων ποσοστό 3% (άρθρ. 37 Ν.Δ. 4260/1962)						
051.9	Λοιπά τακτικά έσοδα που δεν μπορούν να ενταχθούν σε κάποια από τις πιο πάνω τάξεις ... Σχολεία			15.000.000	15.000.000	44.020,54	
051.9.1	65% μισθοδοσίας υπαλλήλων Β' Μέρους του Δήμου			7.538.522	7.538.522	22.123,32	
	ΣΥΝΟΛΟ Κ.Α. 051			162.538.522	162.538.522	477.002,26	
	ΓΕΝΙΚΟ ΣΥΝΟΛΟ Κ.Α. 05			162.538.522	162.538.522	477.002,26	
	ΓΕΝΙΚΟ ΣΥΝΟΛΟ Κ.Α. 0 (Κ.Α. 01+02+03+04+05)			391.238.522	391.238.522	1.148.168,80	

ΚΩΔΙΚΟΣ ΑΡΙΘΜΟΣ	ΕΣΟΔΟ ΤΙΤΛΟΣ	ΓΙΑ ΤΟ ΟΙΚΟΝΟΜΙΚΟ ΕΤΟΣ 2000		ΓΙΑ ΤΟ ΟΙΚΟΝΟΜΙΚΟ ΕΤΟΣ 2001		ΕΥΡΩ	ΑΥΞΟΜΕΙΩΣΕΙΣ ΒΑΣΕΙ ΑΝΑΜΟΡΦΩΣΕΩΝ
		Προϋπ/σθέντα όπως διαμορφώθηκαν μέχρι 31/12/00	Βεβαιωθέντα μέχρι 31/12/00	Ψηφισθέντα από το Δημοτικό Συμβούλιο	Εγκριθέντα από τη Νομαρχία		
1	ΕΚΤΑΚΤΑ ΕΣΟΔΑ						
11	ΕΣΟΔΑ ΑΠΟ ΕΚΠΟΙΗΣΗ ΚΙΝΗΤΗΣ ΚΑΙ ΑΚΙΝΗΤΗΣ ΠΕΡΙΟΥΣΙΑΣ						
111	Από ακίνητη						
	ΣΥΝΟΛΟ Κ.Α. 111			0	0	0	
112	Από κινητή						
	ΣΥΝΟΛΟ Κ.Α. 112			0	0	0	
	ΓΕΝΙΚΟ ΣΥΝΟΛΟ Κ.Α. 11			0	0	0	
12	ΕΣΟΔΑ ΑΠΟ ΔΑΝΕΙΑ						
121	Προϊόν από δάνεια εσωτερικού						
	ΣΥΝΟΛΟ Κ.Α. 121			0	0	0	
122	Προϊόν δανείων από το εξωτερικό						
	ΣΥΝΟΛΟ Κ.Α. 122			0	0	0	
	ΓΕΝΙΚΟ ΣΥΝΟΛΟ Κ.Α. 12			0	0	0	
13	ΕΠΙΧΟΡΗΓΗΣΕΙΣ - ΠΡΩΣΟΠΙΚΗ ΕΡΓΑΣΙΑ						
131	Επιχορηγήσεις						
131.1	Επιχορηγήσεις από τον Ο.Α.Ε.Δ. για την εκτέλεση δημοτικών έργων, για την απασχόληση ανέργων						
131.2	Έσοδα από επιχορήγηση Νομαρχιακού Ταμείου						
131.3	Κρατική επιχορήγηση από κρατικά λαχεία						
131.9	Λοιπές επιχορηγήσεις			454.784.810	454.784.810	1334.658,28	28
	ΣΥΝΟΛΟ Κ.Α. 131			454.784.810	454.784.810	1334.658,28	28

ΚΩΔΙΚΟΣ ΑΡΙΘΜΟΣ	ΕΣΟΔΟ ΤΙΤΛΟΣ	ΓΙΑ ΤΟ ΟΙΚΟΝΟΜΙΚΟ ΕΤΟΣ 2000		ΓΙΑ ΤΟ ΟΙΚΟΝΟΜΙΚΟ ΕΤΟΣ 2001		ΕΥΡΩ	ΑΥΞΟΜΕΙΩΣΕΙΣ ΒΑΣΕΙ ΑΝΑΜΟΡΦΩΣΕΩΝ
		Προϋπ/σθέντα όπως διαμορφώθηκαν μέχρι 31/12/00	Βεβαιωθέντα μέχρι 31/12/00	Ψηφισθέντα από το Δημοτικό Συμβούλιο	Εγκριθέντα από τη Νομαρχία		
132	Προσωπική εργασία						
	ΣΥΝΟΛΟ Κ.Α.132			0	0	0	
	ΓΕΝΙΚΟ ΣΥΝΟΛΟ Κ.Α. 13			454.784.810	454.784.810	1.334.658,28	
14	ΔΩΡΕΕΣ - ΚΛΗΡΟΝΟΜΙΕΣ - ΚΛΗΡΟΔΟΣΙΕΣ						
141	Έσοδα από δωρεές						
142	Έσοδα από κληροδοτήματα και κληρονομίες						
	ΓΕΝΙΚΟ ΣΥΝΟΛΟ Κ.Α. 14			0	0	0	
15	ΠΡΟΣΑΥΞΗΣΕΙΣ - ΠΡΟΣΤΙΜΑ - ΠΑΡΑΒΟΛΑ						
151	Προσαυξήσεις						
151.1	Προσαυξήσεις λόγω εκπροθέσμου καταβολής διαφόρων χρεών καθώς και τόκοι υπερημερίας			15.000.000	15.000.000	44.020,54	
	ΣΥΝΟΛΟ Κ.Α. 151			15.000.000	15.000.000	44.020,54	
152	Πρόστιμα						
	ΣΥΝΟΛΟ Κ.Α. 152			0	0	0	
153	Παράβολα						
153.1	Παράβολα από υποβαλλόμενες προσφυγές και εφέσεις (άρθρο 72 από 24-9-1958 Β.Δ.)						
153.9	Λοιπά παράβολα -						
153.9.1	Παραβάσεις Κ.Ο.Κ.			33.000.000	33.000.000	96.845,19	
153.9.2	Παράβολα έκδοσης αδειών λειτουργίας καταστημάτων			250.000	250.000	733,68	
	ΣΥΝΟΛΟ Κ.Α.153			33.250.000	33.250.000	97.578,87	
	ΓΕΝΙΚΟ ΣΥΝΟΛΟ Κ.Α. 15			48.250.000	48.250.000	141.599,41	

ΚΩΔΙΚΟΣ ΑΡΙΘΜΟΣ	ΕΣΟΔΟ ΤΙΤΛΟΣ	ΓΙΑ ΤΟ ΟΙΚΟΝΟΜΙΚΟ ΕΤΟΣ 2000		ΓΙΑ ΤΟ ΟΙΚΟΝΟΜΙΚΟ ΕΤΟΣ 2001		ΕΥΡΩ	ΑΥΞΟΜΕΙΩΣΕΙΣ ΒΑΣΕΙ ΑΝΑΜΟΡΦΩΣΕΩΝ
		Προϋψισθέντα όπως διαμορφώθηκαν μέχρι 31/12/00	Βεβαιωθέντα μέχρι 31/12/00	Ψηφισθέντα από το Δημοτικό Συμβούλιο	Εγκριθέντα από τη Νομαρχία		
16	ΛΟΙΠΑ ΕΚΤΑΚΤΑ ΕΣΟΔΑ						
161	Έσοδα για γενόμενες δαπάνες						
	ΣΥΝΟΛΟ Κ.Α. 161			0	0	0	
162	Έσοδα υπέρ τρίτων						
162.1	Κρατήσεις από ασφαλιστικές εισφορές που αποδίδονται στους δικαιούχους ασφαλιστικούς οργανισμούς						
162.2	Φόρος εισοδήματος και χαρτόσημο μισθωτών υπηρεσιών						
162.3	Κρατήσεις υπέρ Ο.Γ.Α.						
162.4	Εισπράξεις από εισφορές άλλων Δήμων ή Κοινοτήτων για την αντιμετώπιση μισθοδοσίας ταμιακών βοηθών						
162.5	Εισπράξεις από εισφορές άλλων Δήμων ή Κοινοτήτων για την αντιμετώπιση μισθοδοσίας κοινοτικών εισπρακτόρων			8.000.937	8.000.937	23.480,37	
162.6	Εισπράξεις από εισφορές άλλων Δήμων ή Κοινοτήτων, για την αποζημίωση μελών υπηρεσιακών συμβουλίων						
162.7	Εισπράξεις από εισφορές για την πληρωμή ημερομισθίων φόρου καπνού (άρθρο 5, παρ. 1 Ν.Δ. 2264/1952)						
162.9	Λοιπές εισπράξεις υπέρ τρίτων						
	ΣΥΝΟΛΟ Κ.Α. 162			8.000.937	8.000.937	23.480,37	
163	Επιστροφές χρημάτων						
	ΣΥΝΟΛΟ Κ.Α. 163			0	0	0	
164	Λοιπά έκτακτα έσοδα						
164.9	Εκλογικό επίδομα δημοτικών υπαλλήλων			1.000.000	1.000.000	2.934,70	
	ΣΥΝΟΛΟ Κ.Α. 164			1.000.000	1.000.000	2.934,70	
	ΓΕΝΙΚΟ ΣΥΝΟΛΟ Κ.Α. 16			9.000.937	9.000.937	26.415,07	
	ΓΕΝΙΚΟ ΣΥΝΟΛΟ Κ.Α. 1 (Κ.Α. 11+12+13+14+15+16)			5.120.035.747	5.120.035.747	1.502.642,77	

ΚΩΔΙΚΟΣ ΑΡΙΘΜΟΣ	ΕΣΟΔΟ ΤΙΤΛΟΣ	ΓΙΑ ΤΟ ΟΙΚΟΝΟΜΙΚΟ ΕΤΟΣ 2000		ΓΙΑ ΤΟ ΟΙΚΟΝΟΜΙΚΟ ΕΤΟΣ 2001		ΕΥΡΩ	ΑΥΞΟΜΕΙΩΣΕΙΣ ΒΑΣΕΙ ΑΝΑΜΟΡΦΩΣΕΩΝ
		Προϋπoσθέντα όπως διαμορφώθηκαν μέχρι 31/12/00	Βεβαιωθέντα μέχρι 31/12/00	Ψηφισθέντα από το Δημοτικό Συμβούλιο	Εγκριθέντα από τη Νομαρχία		
2	ΕΣΟΔΑ ΑΠΟ ΠΕΡΑΣΜΕΝΑ ΟΙΚΟΝΟΜΙΚΑ ΕΤΗ						
21	ΤΑΚΤΙΚΑ						
211	Τακτικά έσοδα από περασμένα οικονομικά έτη που έχουν βεβαιωθεί και εισπραχθεί το πρώτον						
211.1	Από τέλη καθαριότητας			700.000	700.000	2.054,29	
211.2	Από τέλη ύδρευσης			8.078.650	8.078.650	23.708,44	
211.3	Από τέλη άρδευσης						
211.4	Από τέλη φωτισμού						
211.5	Από τέλη στάθμευσης αυτοκινήτων						
211.6	Από δικαιώματα και μισθώματα βοσκησιμων εκτάσεων						
211.9	Από άλλες περιπτώσεις -						
211.9.1	ΤΑΠ						
211.9.2	Λατομείο			40.000.000	40.000.000	117.388,11	
	ΣΥΝΟΛΟ Κ.Α. 211			48.778.650	48.778.650	143.150,84	
212	Εισπρακτέα υπόλοιπα από βεβαιωθέντα κατά τα περασμένα οικονομικά έτη τακτικά έσοδα						
212.1	Από τέλη καθαριότητας						
212.2	Από τέλη ύδρευσης			30.000.000	30.000.000	88.041,09	
212.3	Από τέλη άρδευσης						
212.4	Από τέλη φωτισμού						
212.5	Από τέλη στάθμευσης αυτοκινήτων						
212.6	Από δικαιώματα και μισθώματα βοσκησιμων εκτάσεων						
212.9	Από άλλες περιπτώσεις						
	ΣΥΝΟΛΟ Κ.Α. 212			30.000.000	30.000.000	88.041,09	

ΚΩΔΙΚΟΣ ΑΡΙΘΜΟΣ	ΕΣΟΔΟ ΤΙΤΛΟΣ	ΓΙΑ ΤΟ ΟΙΚΟΝΟΜΙΚΟ ΕΤΟΣ 2000		ΓΙΑ ΤΟ ΟΙΚΟΝΟΜΙΚΟ ΕΤΟΣ 2001		ΕΥΡΩ	ΑΥΞΟΜΕΙΩΣΕΙΣ ΒΑΣΕΙ ΑΝΑΜΟΡΦΩΣΕΩΝ
		Προβι/σθέντα όπως διαμορφώθηκαν μέχρι 31/12/00	Βεβαιωθέντα μέχρι 31/12/00	Ψηφισθέντα από το Δημοτικό Συμβούλιο	Εγκριθέντα από τη Νομαρχία		
	ΓΕΝΙΚΟ ΣΥΝΟΛΟ Κ.Α. 21			78.778.650	78.778.650	231.191,93	
22	ΕΚΤΑΚΤΑ						
221	Έκτακτα έσοδα από περασμένα οικον. ετη						
	ΣΥΝΟΛΟ Κ.Α. 221			0	0	0	
	ΓΕΝΙΚΟ ΣΥΝΟΛΟ Κ.Α. 22			0	0	0	
	ΓΕΝΙΚΟ ΣΥΝΟΛΟ Κ.Α. 2 (Κ.Α. 21+22)			78.778.650	78.778.650	231.191,93	
3	ΧΡΗΜΑΤΙΚΟ ΥΠΟΛΟΙΠΟ						
31	Χρηματικό υπόλοιπο						
311.1	Χρηματικό υπόλοιπο προηγούμενης χρήσης μεταφερόμενο σε νέα			20.000.000	20.000.000	58.694,06	
	ΓΕΝΙΚΟ ΣΥΝΟΛΟ Κ.Α. 31			20.000.000	20.000.000	58.694,06	
	ΓΕΝΙΚΟ ΣΥΝΟΛΟ Κ.Α. 3			20.000.000	20.000.000	58.694,06	

ΚΩΔΙΚΟΣ ΑΡΙΘΜΟΣ	ΕΣΟΔΟ ΤΙΤΛΟΣ	ΓΙΑ ΤΟ ΟΙΚΟΝΟΜΙΚΟ ΕΤΟΣ 2000		ΓΙΑ ΤΟ ΟΙΚΟΝΟΜΙΚΟ ΕΤΟΣ 2001		ΕΥΡΩ	ΑΥΞΟΜΕΙΩΣΕΙΣ ΒΑΣΕΙ ΑΝΑΜΟΡΦΩΣΕΩΝ
		Προϋποθέμενα όπως διαμορφώθηκαν μέχρι 31/12/00	Βεβαιωθέντα μέχρι 31/12/00	Ψηφισθέντα από το Δημοτικό Συμβούλιο	Εγκριθέντα από τη Νομαρχία		
	ΑΝΑΚΕΦΑΛΑΙΩΣΗ ΕΣΟΔΩΝ						
0	<u>ΤΑΚΤΙΚΑ ΕΣΟΔΑ</u>						
01	ΠΡΟΣΟΔΟΙ ΑΠΟ ΑΚΙΝΗΤΗ ΠΕΡΙΟΥΣΙΑ			31.700.000	31.700.000	93.030,08	
02	ΠΡΟΣΟΔΟΙ ΑΠΟ ΚΙΝΗΤΗ ΠΕΡΙΟΥΣΙΑ			0	0	0	
03	ΕΣΟΔΑ ΑΠΟ ΤΕΛΗ ΚΑΙ ΕΙΣΦΟΡΕΣ			196.000.000	196.000.000	575.201,76	
04	ΦΟΡΟΙ - ΕΙΣΦΟΡΕΣ			1.000.000	1.000.000	2.934,70	
05	ΛΟΙΠΑ ΤΑΚΤΙΚΑ ΕΣΟΔΑ			162.538.522	162.538.522	477.002,27	
	ΣΥΝΟΛΟ Κ.Α. 0			391.238.522	391.238.522	1.148.168,81	
1	<u>ΕΚΤΑΚΤΑ ΕΣΟΔΑ</u>						
11	ΕΣΟΔΑ ΑΠΟ ΕΚΠΟΙΗΣΗ ΚΙΝΗΤΗΣ ΚΑΙ ΑΚΙΝΗΤΗΣ ΠΕΡΙΟΥΣΙΑΣ			0	0	0	
12	ΕΣΟΔΑ ΑΠΟ ΔΑΝΕΙΑ			0	0	0	
13	ΕΠΙΧΟΡΗΓΗΣΕΙΣ - ΠΡΟΣΩΠΙΚΗ ΕΡΓΑΣΙΑ			454.784.810	454.784.810	1.333.658,28	

ΚΩΔΙΚΟΣ ΑΡΙΘΜΟΣ	ΕΣΟΔΟ ΤΙΤΛΟΣ	ΓΙΑ ΤΟ ΟΙΚΟΝΟΜΙΚΟ ΕΤΟΣ 2000		ΓΙΑ ΤΟ ΟΙΚΟΝΟΜΙΚΟ ΕΤΟΣ 2001		ΕΥΡΩ	ΑΥΞΟΜΕΙΩΣΕΙΣ ΒΑΣΕΙ ΑΝΑΜΟΡΦΩΣΕΩΝ
		Προβλεπόμενα όπως διαμορφώθηκαν μέχρι 31/12/00	Βεβαιωθέντα μέχρι 31/12/00	Ψηφισθέντα από το Δημοτικό Συμβούλιο	Εγκριθέντα από τη Νομαρχία		
14	ΔΩΡΕΕΣ - ΚΛΗΡΟΝΟΜΙΕΣ - ΚΛΗΡΟΔΟΣΙΕΣ			0	0	0	
15	ΠΡΟΣΑΥΞΗΣΕΙΣ - ΠΡΟΣΤΙΜΑ - ΠΑΡΑΒΟΛΑ			48.250.000	48.250.000	141.599,41	
16	ΛΟΙΠΑ ΕΚΤΑΚΤΑ ΕΣΟΔΑ			9.000.937	9.000.937	26.415,08	
	ΣΥΝΟΛΟ Κ.Α. 1			512.035.747	512.035.747	1502.692,92	
2	ΕΣΟΔΑ ΑΠΟ ΠΕΡΑΣΜΕΝΑ ΟΙΚΟΝΟΜΙΚΑ ΕΤΗ						
21	ΤΑΚΤΙΚΑ			78.778.650	78.778.650	231.191,93	
22	ΕΚΤΑΚΤΑ			0	0	0	
	ΣΥΝΟΛΟ Κ.Α. 2			78.778.650	78.778.650	231.191,93	
3	ΧΡΗΜΑΤΙΚΟ ΥΠΟΛΟΙΠΟ						
31	ΧΡΗΜΑΤΙΚΟ ΥΠΟΛΟΙΠΟ			20.000.000	20.000.000	58.694,06	
	ΣΥΝΟΛΟ Κ.Α. 3			20.000.000	20.000.000	58.694,06	

ΓΕΝΙΚΗ ΑΝΑΚΕΦΑΛΑΙΩΣΗ ΕΣΟΔΩΝ

ΤΑΚΤΙΚΑ	470.017.172
ΕΚΤΑΚΤΑ	512.035.747
ΧΡΗΜΑΤΙΚΟ ΥΠΟΛΟΙΠΟ	20.000.000
1. ΤΑΚΤΙΚΑ ΕΣΟΔΑ	15.000.000
2. ΕΚΤΑΚΤΑ ΓΕΝΙΚΑ	2.000.000
3. ΕΚΤΑΚΤΑ ΕΙΔΙΚΕΥΜΕΝΑ	3.000.000
ΣΥΝΟΛΟ ΕΣΟΔΩΝ	<u>1.005.291.919</u>

ΚΩΔΙΚΟΣ ΑΡΙΘΜΟΣ	ΕΞΟΔΟ ΤΙΤΛΟΣ	ΓΙΑ ΤΟ ΟΙΚΟΝΟΜΙΚΟ ΕΤΟΣ 2000		ΓΙΑ ΤΟ ΟΙΚΟΝΟΜΙΚΟ ΕΤΟΣ 2001		ΕΥΡΩ	ΑΥΞΟΜΕΙΩΣΕΙΣ ΒΑΣΕΙ ΑΝΑΜΟΡΦΩΣΕΩΝ
		Προβλεπόμενα όπως διαμορφώθηκαν μέχρι 31/12/00	Βεβαιωθέντα μέχρι 31/12/00	Ψηφισθέντα από το Δημοτικό Συμβούλιο	Εγκριθέντα από τη Νομαρχία		
0	ΜΕΡΟΣ Ι						
	ΓΕΝΙΚΑ ΕΞΟΔΑ						
01	ΔΑΠΑΝΕΣ ΕΚΛΕΓΜΕΝΩΝ ΑΡΧΟΝΤΩΝ - ΑΜΟΙΒΕΣ ΕΙΔΙΚΩΝ ΚΑΤΗΓΟΡΙΩΝ ΠΡΟΣΩΠΙΚΟΥ						
011	Δαπάνες εκλεγμένων αρχόντων						
011.1	Έξοδα παράστασης δημάρχου, αντιδημάρχου, προέδρου Δ.Σ.			16.000.000	16.000.000	46.955,25	
011.2	Έξοδα κίνησης δημάρχου και αντιδημάρχου			1.200.000	1.200.000	3.521,64	
011.3	Έξοδα κίνησης δημοτικών συμβούλων			800.000	800.000	2.347,76	
011.3.1	Αποζημίωση συνεδριάσεων Δ.Σ. και Δ.Ε.			1.500.000	1.500.000	4.402,05	
011.3.2	Έξοδα κίνησης προέδρων Τ.Σ.			4.000.000	4.000.000	11.738,81	
	ΣΥΝΟΛΟ Κ.Α. 011			23.500.000	23.500.000	68.965,51	
012	Αποδοχές ειδικών κατηγοριών προσωπικού						
012.1	Αποδοχές ταμειακών βοηθών						
012.2	Αποδοχές κοινοτικών εισπρακτόρων (εντεταγμένων)			5.751.810	5.751.810	16.879,85	
012.3	Αμοιβή ληξάρχου			400.000	400.000	1.173,88	
012.4	Αποδοχές υπαλλήλων διανομής φόρου καπνού						
012.9	Αποδοχές λοιπών ειδικών κατηγοριών προσωπικού						
	ΣΥΝΟΛΟ Κ.Α. 012			6.151.810	6.151.810	18.053,73	
	ΓΕΝΙΚΟ ΣΥΝΟΛΟ Κ.Α. 01			29.651.810	29.651.810	87.019,24	

ΚΩΔΙΚΟΣ ΑΡΙΘΜΟΣ	ΕΞΟΔΟ ΤΙΤΛΟΣ	ΓΙΑ ΤΟ ΟΙΚΟΝΟΜΙΚΟ ΕΤΟΣ 2000		ΓΙΑ ΤΟ ΟΙΚΟΝΟΜΙΚΟ ΕΤΟΣ 2001		ΕΥΡΩ	ΑΥΞΟΜΕΙΩΣΕΙΣ ΒΑΣΕΙ ΑΝΑΜΟΡΦΩΣΕΩΝ
		Προϋπ/σθέντα όπως διαμορφώθηκαν μέχρι 31/12/00	Βεβαιωθέντα μέχρι 31/12/00	Ψηφισθέντα από το Δημοτικό Συμβούλιο	Εγκριθέντα από τη Νομαρχία		
02	ΑΜΟΙΒΕΣ ΕΚΤΕΛΟΥΝΤΩΝ ΕΙΔΙΚΕΣ ΥΠΗΡΕΣΙΕΣ						
021	Με την ιδιότητα των ελεύθερων επαγγελματιών						
021.1	Αμοιβές νομικών			1.000.000	1.000.000	2.934,70	
021.2	Αμοιβές τεχνικών						
021.3	Αμοιβές μεταφραστών και στενοδακτυλογράφων						
021.9	Αμοιβές λοιπών εκτελούντων ειδικές υπηρεσίες με την ιδιότητα ελευθέρων επαγγελματιών						
	ΣΥΝΟΛΟ Κ.Α. 021			1.000.000	1.000.000	2.934,70	
022	Με την ιδιότητα Νομικού Προσώπου						
	ΣΥΝΟΛΟ Κ.Α. 022			0	0	0	
	ΓΕΝΙΚΟ ΣΥΝΟΛΟ Κ.Α. 02			1.000.000	1.000.000	2.934,70	
03	ΣΥΜΜΕΤΟΧΗ ΔΗΜΩΝ ΣΤΗ ΚΟΙΝΩΝΙΚΗ ΠΡΟΝΟΙΑ, ΑΣΦΑΛΙΣΗ, ΕΚΠΑΙΔΕΥΣΗ ΚΑΙ ΥΓΕΙΑ ΤΩΝ ΔΗΜΟΤΙΚΩΝ ΥΠΑΛΛΗΛΩΝ, ΤΩΝ ΣΥΝΤΑΞΙΟΥΧΩΝ ΚΑΙ ΤΩΝ ΟΙΚΟΓΕΝΕΙΩΝ ΤΟΥΣ						
031	Έξοδα νοσηλείας και κηδείων						
	ΣΥΝΟΛΟ Κ.Α. 031			0	0	0	
032	Εισφορές για την κοινωνική ασφάλιση						
032.1	Εισφορά υπέρ του Ι.Κ.Α. από τις αποδοχές εκτάκτων υπαλλήλων						
032.2	Εισφορά υπέρ του Ι.Κ.Α. από τις αποδοχές τακτικών υπαλλήλων						
032.3	Εισφορά υπέρ του Τ.Υ.Δ.Κ.Υ. τακτικού προσωπικού			4.281.528	4.281.528	12.565,01	
032.4	Εισφορά υπέρ του Τ.Α.Δ.Κ.Υ.			5.126.696	5.126.696	15.045,33	
032.9	Λοιπές εισφορές για την κοινωνική ασφάλιση- Εισφορά υπέρ συντάξεως πρώην κοινοτικών υπαλλήλων			3.357.105	3.357.105	9.852,11	
	ΣΥΝΟΛΟ Κ.Α. 032			12.765.329	12.765.329	37.462,45	

ΚΩΔΙΚΟΣ ΑΡΙΘΜΟΣ	ΕΞΟΔΟ ΤΙΤΛΟΣ	ΓΙΑ ΤΟ ΟΙΚΟΝΟΜΙΚΟ ΕΤΟΣ 2000		ΓΙΑ ΤΟ ΟΙΚΟΝΟΜΙΚΟ ΕΤΟΣ 2001		ΕΥΡΩ	ΑΥΞΟΜΕΙΩΣΕΙΣ ΒΑΣΕΙ ΑΝΑΜΟΡΦΩΣΕΩΝ
		Προϋπολογισθέντα όπως διαμορφώθηκαν μέχρι 31/12/00	Βεβαιωθέντα μέχρι 31/12/00	Ψηφισθέντα από το Δημοτικό Συμβούλιο	Εγκριθέντα από τη Νομαρχία		
033	Εισφορές για την εκπαίδευση δημοτικών υπαλλήλων						
033.1	Δαπάνες επιμόρφωσης δημοτικών υπαλλήλων			300.000	300.000	880,41	
	ΓΕΝΙΚΟ ΣΥΝΟΛΟ Κ.Α. 03			13.065.329	13.065.329	38.342,86	
04	ΣΥΝΤΑΞΕΙΣ - ΑΠΟΖΗΜΙΩΣΕΙΣ						
041	Συντάξεις						
	ΣΥΝΟΛΟ Κ.Α. 041			0	0	0	
042	Αποζημιώσεις						
	ΓΕΝΙΚΟ ΣΥΝΟΛΟ Κ.Α. 04			0	0	0	
05	ΕΞΟΔΑ ΒΕΒΑΙΩΣΗΣ ΚΑΙ ΕΙΣΠΡΑΞΗΣ						
051	Έξοδα βεβαίωσης και εισπραξής						
051.1	Εισφορά υπέρ του δημοσίου για τη διεξαγωγή της ταμιακής υπηρεσίας του δήμου						
051.2	Εισφορά για την μισθοδοσία ταμιακών βοηθών (Αναγράφεται η καθορισμένη από το Νομάρχη δαπάνη)			2.559.351	2.559.351	7.510,93	
051.3	Ποσοστά γενικά δημοτικών εισπρακτόρων						
051.4	Έξοδα κίνησης δημοτικών εισπρακτόρων			1.000.000	1.000.000	2.934,70	
051.5	Αποδοχές πρόσθετων αστυφυλάκων						
051.6	Δικαιώματα ΔΕΗ από την εισπραξη των τελών και καθαριότητας και φωτισμού						
051.7	Αποζημίωση μελών και γραμματέα φορολογικών επιτροπών						
051.9	Λοιπές δαπάνες βεβαίωσης και εισπραξής			2.249.127	2.249.127	6.600,52	
	ΣΥΝΟΛΟ Κ.Α. 051			5.808.478	5.808.478	17.046,15	
	ΓΕΝΙΚΟ ΣΥΝΟΛΟ Κ.Α. 05			5.808.478	5.808.478	17.046,15	

ΚΩΔΙΚΟΣ ΑΡΙΘΜΟΣ	ΕΞΟΔΟ ΤΙΤΛΟΣ	ΓΙΑ ΤΟ ΟΙΚΟΝΟΜΙΚΟ ΕΤΟΣ 2000		ΓΙΑ ΤΟ ΟΙΚΟΝΟΜΙΚΟ ΕΤΟΣ 2001		ΕΥΡΩ	ΑΥΞΟΜΕΙΩΣΕΙΣ ΒΑΣΕΙ ΑΝΑΜΟΡΦΩΣΕΩΝ
		Προϋπ/σθέντα όπως διαμορφώθηκαν μέχρι 31/12/00	Βεβαιωθέντα μέχρι 31/12/00	Ψηφισθέντα από το Δημοτικό Συμβούλιο	Εγκριθέντα από τη Νομαρχία		
06	ΕΠΙΚΟΙΝΩΝΙΕΣ - ΔΗΜΟΣΙΕΣ ΣΧΕΣΕΙΣ						
061	Επικοινωνίες						
061.1	Ταχυδρομικά τέλη			500.000	500.000	1.467,35	
061.2	Τηλεφωνικά, τηλεγραφικά και τηλετυπικά τέλη εσωτερικού			4.000.000	4.000.000	11.738,81	
061.3	Τηλεφωνικά, τηλεγραφικά και τηλετυπικά τέλη εξωτερικού						
061.9	Λοιπές επικοινωνίες - Κινητή τηλεφωνία			350.000	350.000	1.027,15	
061.9.1	Κατασκευή σελίδας στο Διαδίκτυο (INTERNET)			420.000	420.000	1.232,58	
	ΣΥΝΟΛΟ Κ.Α. 061			5.270.000	5.270.000	15.465,89	
062	Δημόσιες σχέσεις						
062.1	Διαφημίσεις - δημοσιεύσεις			1.000.000	1.000.000	2.934,70	
062.2	Δαπάνες εκθέσεων στην ημεδαπή ή αλλοδαπή						
062.3	Επιδείξεις, δεξιώσεις, εορτές και λοιπά θέματα (συμπεριλαμβάνονται βραβεία και έπαιθλα) Αναβιώσεις παλαιών εθίμων			5.000.000	5.000.000	14.673,51	
062.4	Φιλοξενίες						
062.5	Οργάνωση συνεδρίων						
062.9	Λοιπές δαπάνες δημοσιών σχέσεων						
	ΣΥΝΟΛΟ Κ.Α. 062			6.000.000	6.000.000	17.608,21	
	ΓΕΝΙΚΟ ΣΥΝΟΛΟ Κ.Α. 06			11.270.000	11.270.000	33.074,10	
07	ΛΟΙΠΕΣ ΔΑΠΑΝΕΣ ΓΕΝΙΚΗΣ ΦΥΣΗΣ						
071	Συμβολαιογραφικά και δικαστικά έξοδα						
071.1	Συμβολαιογραφικά έξοδα και δαπάνες σύναψης δανείων			2.000.000	2.000.000	5.869,41	

ΚΩΔΙΚΟΣ ΑΡΙΘΜΟΣ	ΕΞΟΔΟ ΤΙΤΛΟΣ	ΓΙΑ ΤΟ ΟΙΚΟΝΟΜΙΚΟ ΕΤΟΣ 2000		ΓΙΑ ΤΟ ΟΙΚΟΝΟΜΙΚΟ ΕΤΟΣ 2001		ΕΥΡΩ	ΑΥΞΟΜΕΙΩΣΕΙΣ ΒΑΣΕΙ ΑΝΑΜΟΡΦΩΣΕΩΝ
		Προϋποσθέντα όπως διαμορφώθηκαν μέχρι 31/12/00	Βεβαιωθέντα μέχρι 31/12/00	Ψηφισθέντα από το Δημοτικό Συμβούλιο	Εγκριθέντα από τη Νομαρχία		
071.2	Δικαστικά έξοδα και εκτέλεση δικαστικών αποφάσεων ή συμβιβαστικών πράξεων (περιλαμβάνονται έξοδα πτώχευσης, κατάσχεσης, εκκαθάρισης σχολαζουσών κληρονομιών αποζημίωσης εργολάβων και προμηθευτών λόγω διαφυγόντος κέρδους, δαπάνες για χρέη κ.λ.π. από κατ						
071.3	Αποζημίωση Σ.Ο.Ε. για εκτιμήσεις ακινήτων			2.000.000	2.000.000	5.869,41	
	Σύνολο Κ.Α. 071			4.000.000	4.000.000	11.738,82	
072	Από άλλες περιπτώσεις						
072.1	Εκμετάλλευση κινητής και ακίνητης περιουσίας του δήμου						
072.2	Εκτυπώσεις, εκδόσεις γενικά και βιβλιοδεσίες			4.000.000	4.000.000	11.738,81	
072.3	Ασφάλιστρα γενικά						
	Σύνολο Κ.Α. 072			4.000.000	4.000.000	11.738,81	
	ΓΕΝΙΚΟ ΣΥΝΟΛΟ Κ.Α. 07			8.000.000	8.000.000	23.477,63	
	ΜΕΡΟΣ ΙΙ						
1	ΕΙΔΙΚΑ ΕΞΟΔΑ ΛΕΙΤΟΥΡΓΙΑΣ ΕΠΙ ΜΕΡΟΥΣ ΥΠΗΡΕΣΙΩΝ						
05	ΥΠΗΡΕΣΙΕΣ ΔΙΟΙΚΗΤΙΚΕΣ ΟΙΚΟΝΟΜΙΚΕΣ ΚΑΙ ΤΕΧΝΙΚΕΣ						
11	ΑΠΟΔΟΧΕΣ ΠΡΟΣΩΠΙΚΟΥ						
111	Αποδοχές τακτικών υπαλλήλων (μόνιμων μετακλητών)						
111.1	Αποδοχές τακτικών υπαλλήλων (περιλαμβάνονται βασικός μισθός, θώρα εορτών καθώς και τα γενικά και ειδικά τακτικά επιδόματα)			49.000.000	49.000.000	143.800,44	
	ΣΥΝΟΛΟ Κ.Α. 111			49.000.000	49.000.000	143.800,44	
112	Αποδοχές έκτακτων υπαλλήλων (έκτακτων, με σύμβαση ημερομισθίων, ωρομισθίων κ.λ.π.) Αντιμισθία εργατοτεχνικού						
	ΣΥΝΟΛΟ Κ.Α. 112			0	0	0	

ΚΩΔΙΚΟΣ ΑΡΙΘΜΟΣ	ΕΞΟΔΟ ΤΙΤΛΟΣ	ΓΙΑ ΤΟ ΟΙΚΟΝΟΜΙΚΟ ΕΤΟΣ 2000		ΓΙΑ ΤΟ ΟΙΚΟΝΟΜΙΚΟ ΕΤΟΣ 2001		ΕΥΡΩ	ΑΥΞΟΜΕΙΩΣΕΙΣ ΒΑΣΕΙ ΑΝΑΜΟΡΦΩΣΕΩΝ
		Προϋψισθέντα όπως διαμορφώθηκαν μέχρι 31/12/00	Βεβαιωθέντα μέχρι 31/12/00	Ψηφισθέντα από το Δημοτικό Συμβούλιο	Εγκριθέντα από τη Νομαρχία		
113	Πρόσθετες παροχές τακτικού και έκτακτου προσωπικού						
113.1	Αποζημίωση για υπερωριακή εργασία			1.500.000	1.500.000	4.402,05	
113.2	Αποζημίωση για έξοδα κίνησης			3.960.000	3.960.000	11.621,42	
113.3	Αποζημίωση λόγω συμμετοχής σε συμβούλια και επιτροπές (Αμοιβές και έξοδα κίνησης, στις οποίες περιλαμβάνονται και των ιδιωτών)						
113.9	Λοιπές πρόσθετες παροχές						
113.9.1	Πρην παραγωγικότητας υπαλλήλων (αναδρομικά)			4.000.000	4.000.000	11.738,81	
113.9.2	Αμοιβή φοιτητή Τ.Ε.Ι			2.500.000	2.500.000	7.336,76	
	ΣΥΝΟΛΟ Κ.Α. 113			11.960.000	11.960.000	35.099,04	0
	ΓΕΝΙΚΟ ΣΥΝΟΛΟ Κ.Α. 11			60.960.000	60.960.000	178.899,48	
12	ΜΙΣΘΩΜΑΤΑ - ΥΔΡΕΥΣΗ - ΦΩΤΙΣΜΟΣ - ΚΑΘΑΡΙΟΤΗΤΑ - ΜΕΤΑΦΟΡΕΣ						
121	Μισθώματα						
121.1	Μισθώματα κτιρίων			840.000	840.000	2.465,15	
121.2	Μισθώματα μεταφορικών μέσων						
121.3	Μισθώματα μηχανικού και λοιπού εξοπλισμού						
121.9	Λοιπά μισθώματα						
	ΣΥΝΟΛΟ Κ.Α. 121			840.000	840.000	2.465,15	
122	Υδρευση - φωτισμός - καθαριότητα						
122.1	Υδρευση (δημοτικών κτιρίων)						
122.4	Φωτισμός και κίνηση (με ηλεκτρικό ή φωταέριο)						
122.6	Δαπάνες καθαρισμού Δημαρχείου και Κοιν Καταστημάτων Δ. Δ/των			2.000.000	2.000.000	5.869,41	
122.9	Λοιπές δαπάνες για ύδρευση, φωτισμό, καθαριότητα						
	ΣΥΝΟΛΟ Κ.Α. 122			2.000.000	2.000.000	5.869,41	

ΚΩΔΙΚΟΣ ΑΡΙΘΜΟΣ	ΕΞΟΔΟ ΤΙΤΛΟΣ	ΓΙΑ ΤΟ ΟΙΚΟΝΟΜΙΚΟ ΕΤΟΣ 2000		ΓΙΑ ΤΟ ΟΙΚΟΝΟΜΙΚΟ ΕΤΟΣ 2001		ΕΥΡΩ	ΑΥΞΟΜΕΙΩΣΕΙΣ ΒΑΣΕΙ ΑΝΑΜΟΡΦΩΣΕΩΝ
		Προϋπ/σθέντα όπως διαμορφώθηκαν μέχρι 31/12/00	Βεβαιωθέντα μέχρι 31/12/00	Ψηφισθέντα από το Δημοτικό Συμβούλιο	Εγκριθέντα από τη Νομαρχία		
123	Μεταφορές						
	ΣΥΝΟΛΟ Κ.Α. 123			0	0	0	
	ΓΕΝΙΚΟ ΣΥΝΟΛΟ Κ.Α. 12			2.840.000	2.840.000	8.334,56	
13	ΣΥΝΤΗΡΗΣΗ ΚΑΙ ΕΠΙΣΚΕΥΗ ΑΓΑΘΩΝ ΔΙΑΡΚΟΥΣ ΦΥΣΗΣ						
131	Συντήρηση και επισκευή μονίμων εγκαταστάσεων						
131.1	Συντήρηση και επισκευή κτιρίων						
131.1.1	Μικροσυντηρήσεις Δημαρχείου και Κοιν Καταστημάτων στα Δ.Δ			2.360.000	2.360.000	6.925,90	
131.1.2	Συντήρηση Κοινοτικού Καταστήματος Μικριμάνης			500.000	500.000	1.467,35	
131.9	Συντήρηση και επισκευή πλέον κτιρίων έργων						
	ΣΥΝΟΛΟ Κ.Α. 131			2.860.000	2.860.000	8.393,25	
132	Συντήρηση και επισκευή μηχανικού και λοιπού εξοπλισμού						
132.1	Συντήρηση και επισκευή μεταφορικών μέσων						
132.2	Συντήρηση και επισκευή λοιπών μηχανημάτων						
132.3	Συντήρηση και επισκευή επίπλων και σκευών						
132.9	Συντήρηση και επισκευή λοιπού εξοπλισμού - φωτοτυπικά, Η/Υ, fax			500.000	500.000	1.467,35	
	ΣΥΝΟΛΟ Κ.Α. 132			500.000	500.000	1.467,35	
	ΓΕΝΙΚΟ ΣΥΝΟΛΟ Κ.Α. 13			3.360.000	3.360.000	9.860,60	

ΚΩΔΙΚΟΣ ΑΡΙΘΜΟΣ	ΕΞΟΔΟ ΤΙΤΛΟΣ	ΓΙΑ ΤΟ ΟΙΚΟΝΟΜΙΚΟ ΕΤΟΣ 2000		ΓΙΑ ΤΟ ΟΙΚΟΝΟΜΙΚΟ ΕΤΟΣ 2001		ΕΥΡΩ	ΑΥΞΟΜΕΙΩΣΕΙΣ ΒΑΣΕΙ ΑΝΑΜΟΡΦΩΣΕΩΝ
		Προϋψισθέντα όπως διαμορφώθηκαν μέχρι 31/12/00	Βεβαιωθέντα μέχρι 31/12/00	Ψηφισθέντα από το Δημοτικό Συμβούλιο	Εγκριθέντα από τη Νομαρχία		
14	ΔΑΠΑΝΕΣ ΠΡΟΜΗΘΕΙΑΣ ΚΑΤΑΝΑΛΩΤΙΚΩΝ ΑΓΑΘΩΝ						
141	Εξοπλισμός γραφείων (δεν περιλαμβάνονται έπιπλα και σκεύη καθώς και μηχανικός εξοπλισμός)						
141.1:	Προμήθεια βιβλίων, εφημερίδων, περιοδικών και λοιπών εκδόσεων			300.000	300.000	880,41	
141.2	Προμήθεια γραφικής ύλης και μικροαντικειμένων γραφείου			2.000.000	2.000.000	5.869,41	
141.3	Προμήθεια βιβλίων και εντύπων υπηρεσιών						
141.4	Προμήθεια ληξιαρχικών βιβλίων, μητρώων και ειδών απογραφής υποζυγίων και φορτηγών αυτοκινήτων			100.000	100.000	293,47	
141.5	Προμήθεια δημοτολογίων, μητρώων αρρένων, κτηματολογίων						
141.9	Λοιπές προμήθειες ειδών γραφείου			500.000	500.000	1.467,35	
141.9.1	Αναλώσιμα Η/Υ			500.000	500.000	1.467,35	
	ΣΥΝΟΛΟ Κ.Α. 141			3.400.000	3.400.000	9.977,99	
143	Είδη υγιεινής και καθαριότητας						
143.5	Προμήθεια ειδών καθαριότητας και ευπρεπισμού						
143.9	Προμήθεια λοιπών ειδών υγιεινής και καθαριότητας			300.000	300.000	880,41	
	ΣΥΝΟΛΟ Κ.Α. 143			300.000	300.000	880,41	
145	Καύσιμα και λιπαντικά						
145.1	Προμήθεια καυσίμων και λιπαντικών για την κίνηση μεταφορικών μέσων						
145.3	Προμήθεια καυσίμων για θέρμανση Δημαρχείου			300.000	300.000	880,41	
145.9	Προμήθεια καυσίμων και λιπαντικών για άλλες ανάγκες						
	ΣΥΝΟΛΟ Κ.Α. 145			300.000	300.000	880,41	

ΚΩΔΙΚΟΣ ΑΡΙΘΜΟΣ	ΕΞΟΔΟ ΤΙΤΛΟΣ	ΓΙΑ ΤΟ ΟΙΚΟΝΟΜΙΚΟ ΕΤΟΣ 2000		ΓΙΑ ΤΟ ΟΙΚΟΝΟΜΙΚΟ ΕΤΟΣ 2001		ΕΥΡΩ	ΑΥΞΟΜΕΙΩΣΕΙΣ ΒΑΣΕΙ ΑΝΑΜΟΡΦΩΣΕΩΝ
		Προβ/σθέντα όπως διαμορφώθηκαν μέχρι 31/12/00	Βεβαιωθέντα μέχρι 31/12/00	Ψηφισθέντα από το Δημοτικό Συμβούλιο	Εγκριθέντα από τη Νομαρχία		
146	Υλικά εκτυπωτικών, τοπογραφικών, βιβλιοδεκτικών και λοιπών εργασιών						
146.1	Προμήθεια υλικού εκτυπώσεων και βιβλιοδετήσεων						
146.2	Προμήθεια υλικού τοπογραφύσεων και σχεδιάσεων						
146.3	Προμήθεια φωτογραφικού και φωτοτυπικού υλικού			200.000	200.000	586,94	
146.4	Προμήθεια κινηματογραφικού υλικού						
	ΣΥΝΟΛΟ Κ.Α. 146			200.000	200.000	586,94	
147	Λοιπές προμήθειες						
147.1	Προμήθεια ειδών σημειολογισμού και φωτοαγωγίσεων			1.500.000	1.500.000	4.402,05	
147.9.1	Λοιπές προμήθειες καταναλωτικών αγαθών που δεν μπορούν να ενταχθούν σε κάποια από τις πιο πάνω τάξεις - Προμήθεια προγραμμάτων Η/Υ			700.000	700.000	2.054,29	
147.9.2	Προμήθεια συσκευών κινητής τηλεφωνίας						
	ΣΥΝΟΛΟ Κ.Α. 147			2.200.000	2.200.000	6.456,34	
	ΓΕΝΙΚΟ ΣΥΝΟΛΟ Κ.Α. 14			6.400.000	6.400.000	18.782,09	
15	ΕΠΕΝΔΥΣΕΙΣ						
151	Κατασκευή Έργων						
151.1	Δαπάνες κατασκευής, επέκτασης και συμπλήρωσης κτιρίων						
151.1.1	Κατασκευή επιγραφών Δημαρχείου και Δ.Δ.			1.000.000	1.000.000	2.934,70	
151.9	Δαπάνες κατασκευής, επέκτασης και συμπλήρωσης λοιπών πλην κτιρίων έργων						
	ΣΥΝΟΛΟ Κ.Α. 151			1.000.000	1.000.000	2.934,70	

ΚΩΔΙΚΟΣ ΑΡΙΘΜΟΣ	ΕΞΟΔΟ ΤΙΤΛΟΣ	ΓΙΑ ΤΟ ΟΙΚΟΝΟΜΙΚΟ ΕΤΟΣ 2000		ΓΙΑ ΤΟ ΟΙΚΟΝΟΜΙΚΟ ΕΤΟΣ 2001		ΕΥΡΩ	ΑΥΞΟΜΕΙΩΣΕΙΣ ΒΑΣΕΙ ΑΝΑΜΟΡΦΩΣΕΩΝ
		Προϋπ/σθέντα όπως διαμορφώθηκαν μέχρι 31/12/00	Βεβαιωθέντα μέχρι 31/12/00	Ψηφισθέντα από το Δημοτικό Συμβούλιο	Εγκριθέντα από τη Νομαρχία		
152	Μηχανικός και λοιπός κεφαλαιακός εξοπλισμός						
152.1	Προμήθεια μεταφορικών μέσων Ι.Χ.			3.000.000	3.000.000	8.804,11	
152.2	Προμήθεια λοιπών μηχανημάτων						
152.9	Προμήθεια λοιπού κεφαλαιακού εξοπλισμού						
152.9.1	Προμήθεια εκτυπωτή του Δήμου			300.000	300.000	880,41	
152.9.2	Προμήθεια ηλεκτρονικού υπολογιστή του Δήμου			700.000	700.000	2.054,29	
	ΣΥΝΟΛΟ Κ.Α. 152			4.000.000	4.000.000	11.738,81	
153	Μελέτες και Έρευνες						
153.1	Οικονομοτεχνική μελέτη για την Δημοτική Επιχ/ση			1.030.000	1.030.000	3.022,74	
	ΣΥΝΟΛΟ Κ.Α. 153			1.030.000	1.030.000	3.022,74	
	ΓΕΝΙΚΟ ΣΥΝΟΛΟ Κ.Α. 15			6.030.000	6.030.000	17.696,25	
16	ΛΟΙΠΕΣ ΔΑΠΑΝΕΣ ΔΙΟΙΚΗΤΙΚΩΝ - ΟΙΚΟΝΟΜΙΚΩΝ ΚΑΙ ΤΕΧΝΙΚΩΝ ΥΠΗΡΕΣΙΩΝ						
161	Λοιπές δαπάνες διοικητικών - οικονομικών και τεχνικών υπηρεσιών						
161.9	Τεχνική υποστήριξη μηχανογραφικού εξοπλισμού του Δήμου			590.000	590.000	1.731,47	
	ΣΥΝΟΛΟ Κ.Α. 161			590.000	590.000	1.731,47	
	ΓΕΝΙΚΟ ΣΥΝΟΛΟ Κ.Α. 16			590.000	590.000	1.731,47	
	ΓΕΝΙΚΟ ΣΥΝΟΛΟ ΔΑΠΑΝΩΝ ΔΙΟΙΚΗΤΙΚΩΝ - ΟΙΚΟΝΟΜΙΚΩΝ ΚΑΙ ΤΕΧΝΙΚΩΝ ΥΠΗΡΕΣΙΩΝ (12+13+14+15+16)			80.180.000	80.180.000	232.156,47	

ΚΩΔΙΚΟΣ ΑΡΙΘΜΟΣ	ΕΞΟΔΟ ΤΙΤΛΟΣ	ΓΙΑ ΤΟ ΟΙΚΟΝΟΜΙΚΟ ΕΤΟΣ 2000		ΓΙΑ ΤΟ ΟΙΚΟΝΟΜΙΚΟ ΕΤΟΣ 2001		ΕΥΡΩ	ΑΥΞΟΜΕΙΩΣΕΙΣ ΒΑΣΕΙ ΑΝΑΜΟΡΦΩΣΕΩΝ
		Προϋπ/σθέντα όπως διαμορφώθηκαν μέχρι 31/12/00	Βεβαιωθέντα μέχρι 31/12/00	Ψηφισθέντα από το Δημοτικό Συμβούλιο	Εγκριθέντα από τη Νομαρχία		
15	ΥΠΗΡΕΣΙΑ ΚΑΘΑΡΙΟΤΗΤΑΣ ΚΑΙ ΚΑΤΑΒΡΕΓΜΑΤΟΣ						
11	ΑΠΟΔΟΧΕΣ ΠΡΟΣΩΠΙΚΟΥ						
111	Αποδοχές τακτικών υπαλλήλων (μονίμων μετακλητών)						
111.1	Αποδοχές τακτικών υπαλλήλων (περιλαμβάνονται βασικός μισθός, δώρα εορτών καθώς και τα γενικά και ειδικά τακτικά επιδόματα)			15.000.000	15.000.000	44.020,54	
	ΣΥΝΟΛΟ Κ.Α. 111			15.000.000	15.000.000	44.020,54	
112	Αποδοχές έκτακτων υπαλλήλων (έκτακτων, με σύμβαση, ημερομισθίων, ωρομισθίων κ.λ.π.) Αντιμισθία εργατοτεχνικού προσωπικού						
112.1	Αποδοχές εκτάκτων υπαλλήλων (περιλαμβάνονται βασικός μισθός, δώρα εορτών καθώς και τα γενικά και ειδικά τακτικά επιδόματα)						
112.2	Αντιμισθία εργατοτεχνικού προσωπικού (περιλαμβάνονται τα πάσης φύσης επιδόματα και παροχές κ.λ.π.)			500.000	500.000	1.467,35	
	ΣΥΝΟΛΟ Κ.Α. 112			500.000	500.000	1.467,35	
113	Πρόσθετες παροχές τακτικού και έκτακτου προσωπικού						
113.1	Αποζημίωση για υπερωριακή εργασία						
113.2	Αποζημίωση για έξοδα κίνησης						
113.9	Λοιπές πρόσθετες παροχές						
113.9.1	Προμήθεια ειδών ένδυσης και υπόδησης			300.000	300.000	880,41	
113.9.2	Προμήθεια γάλακτος			150.000	150.000	440,21	
	ΣΥΝΟΛΟ Κ.Α. 113			450.000	450.000	1.320,62	
	ΓΕΝΙΚΟ ΣΥΝΟΛΟ Κ.Α. 11			15.950.000	15.950.000	46.808,51	

ΚΩΔΙΚΟΣ ΑΡΙΘΜΟΣ	ΕΞΟΔΟ ΤΙΤΛΟΣ	ΓΙΑ ΤΟ ΟΙΚΟΝΟΜΙΚΟ ΕΤΟΣ 2000		ΓΙΑ ΤΟ ΟΙΚΟΝΟΜΙΚΟ ΕΤΟΣ 2001		ΕΥΡΩ	ΑΥΞΟΜΕΙΩΣΕΙΣ ΒΑΣΕΙ ΑΝΑΜΟΡΦΩΣΕΩΝ
		Προϋποθέμενα όπως διαμορφώθηκαν μέχρι 31/12/00	Βεβαιωθέντα μέχρι 31/12/00	Ψηφισθέντα από το Δημοτικό Συμβούλιο	Εγκριθέντα από τη Νομαρχία		
12	ΜΙΣΘΩΜΑΤΑ - ΥΔΡΕΥΣΗ - ΦΩΤΙΣΜΟΣ - ΚΑΘΑΡΙΟΤΗΤΑ - ΜΕΤΑΦΟΡΕΣ						
121	Μισθώματα						
	ΣΥΝΟΛΟ Κ.Α. 121			0	0	0	
122	Υδρευση - φωτισμός - καθαριότητα						
	ΣΥΝΟΛΟ Κ.Α. 122			0	0	0	
123	Μεταφορές						
	ΓΕΝΙΚΟ ΣΥΝΟΛΟ Κ.Α. 12			0	0	0	
13	ΣΥΝΤΗΡΗΣΗ ΚΑΙ ΕΠΙΣΚΕΥΗ ΑΓΑΘΩΝ ΔΙΑΡΚΟΥΣ ΦΥΣΗΣ						
131	Συντήρηση και επισκευή μονίμων εγκαταστάσεων						
131.1	Συντήρηση και επισκευή κτιρίων						
131.9	Συντήρηση και επισκευή λοιπών πλην κτιρίων έργων						
131.9.1	Καθαρισμός οδών, πλατειών και κοινοχρήστων χώρων			2.000.000	2.000.000	5.869,41	
	ΣΥΝΟΛΟ Κ.Α. 131			2.000.000	2.000.000	5.869,41	
132	Συντήρηση και επισκευή μηχανικού και λοιπού εξοπλισμού						
132.1	Συντήρηση και επισκευή μεταφορικών μέσων - απορριμματοφόρου			1.000.000	1.000.000	2.934,70	
132.2	Συντήρηση και επισκευή λοιπών μηχανημάτων						
132.9	Συντήρηση και επισκευή λοιπού εξοπλισμού						
132.9.1	Καθαρισμός κάδων απορριμμάτων			1.500.000	1.500.000	4.402,05	
132.9.2	Συντήρηση και ελαιοχρωματισμός κάδων			1.000.000	1.000.000	2.934,70	
	ΣΥΝΟΛΟ Κ.Α. 132			3.500.000	3.500.000	10.271,45	
	ΓΕΝΙΚΟ ΣΥΝΟΛΟ Κ.Α. 13			5.500.000	5.500.000	16.140,86	

ΚΩΔΙΚΟΣ ΑΡΙΘΜΟΣ	ΕΞΟΔΟ ΤΙΤΛΟΣ	ΓΙΑ ΤΟ ΟΙΚΟΝΟΜΙΚΟ ΕΤΟΣ 2000		ΓΙΑ ΤΟ ΟΙΚΟΝΟΜΙΚΟ ΕΤΟΣ 2001		ΕΥΡΩ	ΑΥΞΟΜΕΙΩΣΕΙΣ ΒΑΣΕΙ ΑΝΑΜΟΡΦΩΣΕΩΝ
		Προϋπ/σθέντα όπως διαμορφώθηκαν μέχρι 31/12/00	Βεβαιωθέντα μέχρι 31/12/00	Ψηφισθέντα από το Δημοτικό Συμβούλιο	Εγκριθέντα από τη Νομαρχία		
14	ΔΑΠΑΝΕΣ ΠΡΟΜΗΘΕΙΑΣ ΚΑΤΑΝΑΛΩΤΙΚΩΝ ΑΓΑΘΩΝ						
143	Είδη υγιεινής και καθαριότητας						
143.4	Προμήθεια χημικού υλικού (απολυμαντικού υλικού, χημικού υγρού)						
143.5	Προμήθεια ειδών καθαριότητας και ευπρεπισμού			500.000	500.000	1.467,35	
143.9	Λοιπές προμήθειες ειδών υγιεινής και καθαριότητας			500.000	500.000	1.467,35	
	ΣΥΝΟΛΟ Κ.Α. 143			1.000.000	1.000.000	2.934,70	
145	Καύσιμα και λιπαντικά						
145.1	Προμήθεια καυσίμων και λιπαντικών για την κίνηση μεταφορικών μέσων			3.000.000	3.000.000	8.804,11	
145.9	Προμήθεια καυσίμων και λιπαντικών για άλλες ανάγκες						
	ΣΥΝΟΛΟ Κ.Α. 145			3.000.000	3.000.000	8.804,11	
147	Λοιπές προμήθειες						
	ΓΕΝΙΚΟ ΣΥΝΟΛΟ Κ.Α 14			4.000.000	4.000.000	11.738,81	
15	Επενδύσεις						
151	Κατασκευή έργων						
	ΣΥΝΟΛΟ Κ.Α. 151			0	0	0	
152	Μηχανικός και λοιπός εξοπλισμός						
152.1	Προμήθεια μεταφορικών μέσων						
152.2	Προμήθεια λοιπών μηχανημάτων						
152.9	Προμήθεια λοιπού κεφαλαίου εξοπλισμού						
152.9.1	Προμήθεια κάδων απορριμμάτων			2.500.000	2.500.000	7.336,76	
152.9.2	Προμήθεια καλαθιών πλατειών			1.000.000	1.000.000	2.934,70	

ΚΩΔΙΚΟΣ ΑΡΙΘΜΟΣ	ΕΞΟΔΟ ΤΙΤΛΟΣ	ΓΙΑ ΤΟ ΟΙΚΟΝΟΜΙΚΟ ΕΤΟΣ 2000		ΓΙΑ ΤΟ ΟΙΚΟΝΟΜΙΚΟ ΕΤΟΣ 2001		ΕΥΡΩ	ΑΥΞΟΜΕΙΩΣΕΙΣ ΒΑΣΕΙ ΑΝΑΜΟΡΦΩΣΕΩΝ
		Προϋποθέτ όπως διαμορφώθηκ μέχρι 31/12/00	Βεβαιωθέντ μέχρι 31/12/00	Ψηφισθέντ από το Δημοτικό Συμβούλιο	Εγκριθέντ από τη Νομαρχία		
	ΣΥΝΟΛΟ Κ.Α. 152			3.500.000	3.500.000	10.271,46	
153	Μελέτες και έρευνες						
	ΣΥΝΟΛΟ Κ.Α. 153			0	0	0	
	ΓΕΝΙΚΟ ΣΥΝΟΛΟ Κ.Α. 15			3.500.000	3.500.000	10.271,46	
16	ΛΟΙΠΕΣ ΔΑΠΑΝΕΣ ΥΠΗΡΕΣΙΑΣ ΚΑΘΑΡΙΟΤΗΤΑΣ ΚΑΙ ΚΑΤΑΒΡΕΓΜΑΤΟΣ						
161	Λοιπές δαπάνες υπηρεσίας καθαριότητας και καταβρέγματος						
161.1	Απαλλοτριώσεις ακινήτων						
161.2	Αγορά ακινήτων						
161.9	Λοιπές δαπάνες που δεν μπορούν να ενταχθούν σε κάποια από τις πιο πάνω τάξεις						
161.9.1	Πληρωμή εργολάβου ανακύκλωσης απορριμμάτων			12.000.000	12.000.000	35.216,43	
161.9.2	Ασφάλιστρα απορριματοφόρου			300.000	300.000	880,41	
	ΣΥΝΟΛΟ Κ.Α. 161			12.300.000	12.300.000	36.096,84	
	ΓΕΝΙΚΟ ΣΥΝΟΛΟ Κ.Α. 16			12.300.000	12.300.000	36.096,84	
	ΓΕΝΙΚΟ ΣΥΝΟΛΟ ΔΑΠΑΝΩΝ ΥΠΗΡΕΣΙΑΣ ΚΑΘΑΡΙΟΤΗΤΑΣ ΚΑΙ ΚΑΤΑΒΡΕΓΜΑΤΟΣ (Κ.Α. 11+12+13+14+15+16)			41.250.000	41.250.000		

ΚΩΔΙΚΟΣ ΑΡΙΘΜΟΣ	ΕΞΟΔΟ ΤΙΤΛΟΣ	ΓΙΑ ΤΟ ΟΙΚΟΝΟΜΙΚΟ ΕΤΟΣ 2000		ΓΙΑ ΤΟ ΟΙΚΟΝΟΜΙΚΟ ΕΤΟΣ 2001		ΕΥΡΩ	ΑΥΞΟΜΕΙΩΣΕΙΣ ΒΑΣΕΙ ΑΝΑΜΟΡΦΩΣΕΩΝ
		Προϋψισθέντα όπως διαμορφώθηκαν μέχρι 31/12/00	Βεβαιωθέντα μέχρι 31/12/00	Ψηφισθέντα από το Δημοτικό Συμβούλιο	Εγκριθέντα από τη Νομαρχία		
20	ΥΠΗΡΕΣΙΑ ΥΔΡΕΥΣΗΣ						
11	ΑΠΟΔΟΧΕΣ ΠΡΟΣΩΠΙΚΟΥ						
111	Αποδοχές τακτικών υπαλλήλων (μονίμων μετακλητών)						
111.1	Αποδοχές τακτικών υπαλλήλων (περιλαμβάνονται βασικός μισθός, δώρα εορτών καθώς και τα γενικά και ειδικά τακτικά επιδόματα)			4.800.000	4.800.000	14.086,57	
	ΣΥΝΟΛΟ Κ.Α. 111			4.800.000	4.800.000	14.086,57	
112	Αποδοχές έκτακτων υπαλλήλων (έκτακτων, με σύμβαση, ημερομισθίων, ωρομισθίων κ.λ.π.) Αντιμισθία εργατοτεχνικού προσωπικού						
112.1	Αποδοχές έκτακτων υπαλλήλων (περιλαμβάνονται βασικός μισθός, δώρα εορτών καθώς και τα γενικά και ειδικά τακτικά επιδόματα)						
112.2	Αντιμισθία εργατοτεχνικού προσωπικού (περιλαμβάνονται τα πάσης φύσης επιδόματα και παροχές κ.λ.π.)			2.000.000	2.000.000	5.869,41	
	ΣΥΝΟΛΟ Κ.Α. 112			2.000.000	2.000.000	5.869,41	
113	Πρόσθετες παροχές τακτικού και έκτακτου προσωπικού						
	ΣΥΝΟΛΟ Κ.Α. 113			0	0	0	
	ΓΕΝΙΚΟ ΣΥΝΟΛΟ Κ.Α. 11			6.800.000	6.800.000	19.955,98	
12	ΜΙΣΘΩΜΑΤΑ - ΥΔΡΕΥΣΗ - ΦΩΤΙΣΜΟΣ - ΚΑΘΑΡΙΟΤΗΤΑ - ΜΕΤΑΦΟΡΕΣ						
121	Μισθώματα						
	ΣΥΝΟΛΟ Κ.Α. 121			0	0	0	

ΚΩΔΙΚΟΣ ΑΡΙΘΜΟΣ	ΕΞΟΔΟ ΤΙΤΛΟΣ	ΓΙΑ ΤΟ ΟΙΚΟΝΟΜΙΚΟ ΕΤΟΣ 2000		ΓΙΑ ΤΟ ΟΙΚΟΝΟΜΙΚΟ ΕΤΟΣ 2001		ΕΥΡΩ	ΑΥΞΟΜΕΙΩΣΕΙΣ ΒΑΣΕΙ ΑΝΑΜΟΡΦΩΣΕΩΝ
		Προϋψισθέντα όπως διαμορφώθηκαν μέχρι 31/12/00	Βεβαιωθέντα μέχρι 31/12/00	Ψηφισθέντα από το Δημοτικό Συμβούλιο	Εγκριθέντα από τη Νομαρχία		
122	Φωτισμός - καθαριότητα						
122.4	Φωτισμός και κίνηση (με ηλεκτρικό ή φωταέριο)						
122.7	Δαπάνες καθαρισμού δεξαμενών και φρεατίων			1.000.000	1.000.000	2.934,70	
122.9	Λοιπές δαπάνες για φωτισμό και καθαριότητα						
	ΣΥΝΟΛΟ Κ.Α. 122			1.000.000	1.000.000	2.934,70	
123	Μεταφορές						
	ΓΕΝΙΚΟ ΣΥΝΟΛΟ Κ.Α. 12			1.000.000	1.000.000	2.934,70	
13	ΣΥΝΤΗΡΗΣΗ ΚΑΙ ΕΠΙΣΚΕΥΗ ΑΓΑΘΩΝ ΔΙΑΡΚΟΥΣ ΦΥΣΗΣ						
131	Συντήρηση και επισκευή μονίμων εγκαταστάσεων						
131.1	Συντήρηση και επισκευή κτιρίων						
131.9	Συντήρηση και επισκευή λοιπών πλην κτιρίων έργων						
131.9.1	Συντήρηση δικτύου ύδρευσης			2.360.000	2.360.000	6.925,90	
131.9.2	Συντήρηση αντλιοστασίων			2.360.000	2.360.000	6.925,90	
	ΣΥΝΟΛΟ Κ.Α. 131			4.720.000	4.720.000	13.851,80	
132	Συντήρηση και επισκευή μηχανικού και λοιπού εξοπλισμού						
132.1	Συντήρηση και επισκευή μεταφορικών μέσων			200.000	200.000	586,94	
132.2	Συντήρηση και επισκευή λοιπών μηχανημάτων						
132.9	Συντήρηση και επισκευή λοιπού εξοπλισμού						

ΚΩΔΙΚΟΣ ΑΡΙΘΜΟΣ	ΕΞΟΔΟ ΤΙΤΛΟΣ	ΓΙΑ ΤΟ ΟΙΚΟΝΟΜΙΚΟ ΕΤΟΣ 2000		ΓΙΑ ΤΟ ΟΙΚΟΝΟΜΙΚΟ ΕΤΟΣ 2001		ΕΥΡΩ	ΑΥΞΟΜΕΙΩΣΕΙΣ ΒΑΣΕΙ ΑΝΑΜΟΡΦΩΣΕΩΝ
		Προϋψισθέντα όπως διαμορφώθηκαν μέχρι 31/12/00	Βεβαιωθέντα μέχρι 31/12/00	Ψηφισθέντα από το Δημοτικό Συμβούλιο	Εγκριθέντα από τη Νομαρχία		
	ΣΥΝΟΛΟ Κ.Α. 132			200.000	200.000	586,94	
	ΓΕΝΙΚΟ ΣΥΝΟΛΟ Κ.Α. 13			4.920.000	4.920.000	14.438,74	
14	ΔΑΠΑΝΕΣ ΠΡΟΜΗΘΕΙΑΣ ΚΑΤΑΝΑΛΩΤΙΚΩΝ ΑΓΑΘΩΝ						
143	Είδη υγιεινής και καθαριότητας						
	ΣΥΝΟΛΟ Κ.Α. 143			0	0	0	
145	Καύσιμα και λιπαντικά						
145.1	Προμήθεια καυσίμων και λιπαντικών για την κίνηση μεταφορικών μέσων			1.000.000	1.000.000	2.934,70	
145.9	Προμήθεια καυσίμων και λιπαντικών για άλλες ανάγκες						
	ΣΥΝΟΛΟ Κ.Α. 145			1.000.000	1.000.000	2.934,70	
147	Λοιπές προμήθειες						
	ΓΕΝΙΚΟ ΣΥΝΟΛΟ Κ.Α. 14			1.000.000	1.000.000	2.934,70	
15	ΕΠΕΝΔΥΣΕΙΣ						
151	Κατασκευή έργων						
151.1	Δαπάνες κατασκευής, επέκτασης και συμπλήρωσης κτιρίων						
151.9	Δαπάνες κατασκευής, επέκτασης και συμπλήρωσης λοιπών πλην κτιρίων έργων						
151.9.1	Δαπάνες επέκτασης δικτύου ύδρευσης			2.360.000	2.360.000	6.925,90	
151.9.2	Αντικατάσταση παροχών και υδρομέτρων			2.360.000	2.360.000	6.925,90	
151.9.3	Αντικατάσταση δικτύων ύδρευσης Δ.Δ.			142.000.000	142.000.000	416.727,81	
151.9.4	Αντικατάσταση εσωτερικού δικτύου ύδρευσης Δ.Δ. Ανθείας			70.000.000	70.000.000	205.429,20	
151.9.5	Αντικατάσταση εσωτερικού δικτύου ύδρευσης Δ.Δ. Αμφείας			90.000.000	90.000.000	264.123,36	
151.9.6	Αντικατάσταση τμημάτων δικτύου ύδρευσης Δ.Δ. Πολιανής			2.360.000	2.360.000	6.925,90	
151.9.7	Αντικατάσταση υποβρυχίου με πομόνα και αντικατάσταση αντλιών καταθλιπτικού αγωγού γεώτρησης Πολιανής Β674			2.360.000	2.360.000	6.925,90	
151.9.8	Ανόρυξη γεώτρησης Πολιανής			4.130.000	4.130.000	12.120,32	
	ΣΥΝΟΛΟ Κ.Α. 151			155.570.000	155.570.000	450.551,29	

ΚΩΔΙΚΟΣ ΑΡΙΘΜΟΣ	ΕΞΟΔΟ ΤΙΤΛΟΣ	ΓΙΑ ΤΟ ΟΙΚΟΝΟΜΙΚΟ ΕΤΟΣ 2000		ΓΙΑ ΤΟ ΟΙΚΟΝΟΜΙΚΟ ΕΤΟΣ 2001		ΕΥΡΩ	ΑΥΞΟΜΕΙΩΣΕΙΣ ΒΑΣΕΙ ΑΝΑΜΟΡΦΩΣΕΩΝ
		Προϋπ/σθέντα όπως διαμορφώθηκαν μέχρι 31/12/00	Βεβαιωθέντα μέχρι 31/12/00	Ψηφισθέντα από το Δημοτικό Συμβούλιο	Εγκριθέντα από τη Νομαρχία		
152	Μηχανικός και λοιπός κεφαλαιακός εξοπλισμός						
152.1	Προμήθεια μεταφορικών μέσων						
152.2	Προμήθεια λοιπών μηχανημάτων						
152.9	Προμήθεια λοιπού κεφαλαιακού εξοπλισμού						
152.9.1	Προμήθεια υδρομέτρων			1.180.000	1.180.000	3.462,95	
152.9.2	Προμήθεια υλικών νέων παροχών			1.180.000	1.180.000	3.462,95	
152.9.3	Προμήθεια σωλήνων			1.180.000	1.180.000	3.462,95	
152.9.4	Προμήθεια φρεατίων ύδρευσης			1.180.000	1.180.000	3.462,95	
152.9.5	Προμήθεια εργαλείων ύδρευσης			700.000	700.000	2.054,29	
	ΣΥΝΟΛΟ Κ.Α. 152			5.420.000	5.420.000	15.906,09	
153	Μελέτες και έρευνες						
	ΣΥΝΟΛΟ Κ.Α. 153			0	0	0	
	ΓΕΝΙΚΟ ΣΥΝΟΛΟ Κ.Α. 15			160.990.000	160.990.000	472.457,81	
16	ΛΟΙΠΕΣ ΔΑΠΑΝΕΣ ΥΠΗΡΕΣΙΑΣ ΥΔΡΕΥΣΗΣ						
161	Λοιπές δαπάνες υπηρεσίας ύδρευσης						
161.1	Απαλλοτριώσεις ακινήτων						
161.2	Αγορά ακινήτων						
161.9	Λοιπές δαπάνες που δεν μπορούν να ενταχθούν σε κάποια από τις πιο πάνω τάξεις						
161.9.1	Ασφάλιστρα Ι.Χ. και μοτοποδηλάτου			300.000	300.000	880,41	
161.9.2	Σύνδεσμος Ύδρευσης			11.000.000	11.000.000	32.281,73	

ΚΩΔΙΚΟΣ ΑΡΙΘΜΟΣ	ΕΞΟΔΟ ΤΙΤΛΟΣ	ΓΙΑ ΤΟ ΟΙΚΟΝΟΜΙΚΟ ΕΤΟΣ 2000		ΓΙΑ ΤΟ ΟΙΚΟΝΟΜΙΚΟ ΕΤΟΣ 2001		ΕΥΡΩ	ΑΥΞΟΜΕΙΩΣΕΙΣ ΒΑΣΕΙ ΑΝΑΜΟΡΦΩΣΕΩΝ
		Προϋποθέττα όπως διαμορφώθηκαν μέχρι 31/12/00	Βεβαιωθέντα μέχρι 31/12/00	Ψηφισθέντα από το Δημοτικό Συμβούλιο	Εγκριθέντα από τη Νομαρχία		
161.9.3	Μηχανογράφηση καταλόγων ύδρευσης			795.000	795.000	2.333,09	
	ΣΥΝΟΛΟ Κ.Α. 161			12.095.000	12.095.000	35.495,23	
	ΓΕΝΙΚΟ ΣΥΝΟΛΟ Κ.Α. 16			12.095.000	12.095.000	35.495,23	
	ΓΕΝΙΚΟ ΣΥΝΟΛΟ ΔΑΠΑΝΩΝ ΥΠΗΡΕΣΙΑΣ ΥΔΡΕΥΣΗΣ Κ.Α. (11+12+13+14+15+16)			16.805.000	18.000.000	548.217	
25	ΥΠΗΡΕΣΙΑ ΑΡΔΕΥΣΗΣ						
11	ΑΠΟΔΟΧΕΣ ΠΡΟΣΩΠΙΚΟΥ						
111	Αποδοχές τακτικών υπαλλήλων (μονίμων μετακλητών)						
	ΣΥΝΟΛΟ Κ.Α. 111			0	0	0	
112	Αποδοχές έκτακτων υπαλλήλων (έκτακτων, με σύμβαση, ημερομισθίων, ωρομισθίων κ.λ.π.) Αντιμισθία εργατοτεχνικού προσωπικού						
	ΣΥΝΟΛΟ Κ.Α. 112			0	0	0	
113	Πρόσθετες παροχές τακτικού και έκτακτου προσωπικού						
	ΣΥΝΟΛΟ Κ.Α. 113			0	0	0	
	ΓΕΝΙΚΟ ΣΥΝΟΛΟ Κ.Α. 11			0	0	0	
12	ΜΙΣΘΩΜΑΤΑ - ΥΔΡΕΥΣΗ - ΦΩΤΙΣΜΟΣ - ΚΑΘΑΡΙΟΤΗΤΑ - ΜΕΤΑΦΟΡΕΣ						
121	Μισθώματα						
	ΣΥΝΟΛΟ Κ.Α. 121			0	0	0	

ΚΩΔΙΚΟΣ ΑΡΙΘΜΟΣ	ΕΞΟΔΟ ΤΙΤΛΟΣ	ΓΙΑ ΤΟ ΟΙΚΟΝΟΜΙΚΟ ΕΤΟΣ 2000		ΓΙΑ ΤΟ ΟΙΚΟΝΟΜΙΚΟ ΕΤΟΣ 2001		ΕΥΡΩ	ΑΥΞΟΜΕΙΩΣΕΙΣ ΒΑΣΕΙ ΑΝΑΜΟΡΦΩΣΕΩΝ
		Προϋψθέντα όπως διαμορφώθηκαν μέχρι 31/12/00	Βεβαιωθέντα μέχρι 31/12/00	Ψηφισθέντα από το Δημοτικό Συμβούλιο	Εγκριθέντα από τη Νομαρχία		
122	Υδρευση - φωτισμός - καθαριότητα						
	ΣΥΝΟΛΟ Κ.Α. 122			0	0	0	
123	Μεταφορές						
	ΓΕΝΙΚΟ ΣΥΝΟΛΟ Κ.Α. 12			0	0	0	
13	ΣΥΝΤΗΡΗΣΗ ΚΑΙ ΕΠΙΣΚΕΥΗ ΑΓΑΘΩΝ ΔΙΑΡΚΟΥΣ ΦΥΣΗΣ						
131	Συντήρηση και επισκευή μονίμων εγκαταστάσεων						
	ΣΥΝΟΛΟ Κ.Α. 131			0	0	0	
132	Συντήρηση και επισκευή μηχανικού και λοιπού εξοπλισμού						
	ΣΥΝΟΛΟ Κ.Α. 132			0	0	0	
	ΓΕΝΙΚΟ ΣΥΝΟΛΟ Κ.Α. 13			0	0	0	
14	ΔΑΠΑΝΕΣ ΠΡΟΜΗΘΕΙΑΣ ΚΑΤΑΝΑΛΩΤΙΚΩΝ ΑΓΑΘΩΝ						
143	Είδη υγιεινής και καθαριότητας						
	ΣΥΝΟΛΟ Κ.Α. 143			0	0	0	
145	Καύσιμα και λιπαντικά						
	ΣΥΝΟΛΟ Κ.Α. 145			0	0	0	
147	Λοιπές προμήθειες						
	ΓΕΝΙΚ Ο ΣΥΝΟΛΟ Κ.Α 14			0	0	0	

ΚΩΔΙΚΟΣ ΑΡΙΘΜΟΣ	ΕΞΟΔΟ ΤΙΤΛΟΣ	ΓΙΑ ΤΟ ΟΙΚΟΝΟΜΙΚΟ ΕΤΟΣ 2000		ΓΙΑ ΤΟ ΟΙΚΟΝΟΜΙΚΟ ΕΤΟΣ 2001		ΕΥΡΩ	ΑΥΞΟΜΕΙΩΣΕΙΣ ΒΑΣΕΙ ΑΝΑΜΟΡΦΩΣΕΩΝ
		Προϋποσθέντα όπως διαμορφώθηκαν μέχρι 31/12/00	Βεβαιωθέντα μέχρι 31/12/00	Ψηφισθέντα από το Δημοτικό Συμβούλιο	Εγκριθέντα από τη Νομαρχία		
15	ΕΠΕΝΔΥΣΕΙΣ						
151	Κατασκευή έργων						
151.1	Δαπάνες κατασκευής, επέκτασης και συμπλήρωσης κτιρίων						
151.9	Δαπάνες κατασκευής, επέκτασης και συμπλήρωσης λοιπών πλην κτιρίων έργων						
	ΣΥΝΟΛΟ Κ.Α. 151			0	0	0	
152	Μηχανικός και λοιπός κεφαλαιακός εξοπλισμός						
	ΣΥΝΟΛΟ Κ.Α. 152			0	0	0	
153	Μελέτες και έρευνες						
	ΣΥΝΟΛΟ Κ.Α. 153			0	0	0	
	ΓΕΝΙΚΟ ΣΥΝΟΛΟ Κ.Α. 15			0	0	0	
16	ΛΟΙΠΕΣ ΔΑΠΑΝΕΣ ΥΠΗΡΕΣΙΑΣ ΑΡΔΕΥΣΗΣ						
161	Λοιπές δαπάνες υπηρεσίας άρδευσης						
	ΣΥΝΟΛΟ Κ.Α. 161			0	0	0	
	ΓΕΝΙΚΟ ΣΥΝΟΛΟ Κ.Α. 16			0	0	0	
	ΓΕΝΙΚΟ ΣΥΝΟΛΟ ΔΑΠΑΝΩΝ ΥΠΗΡΕΣΙΑΣ ΑΡΔΕΥΣΗΣ Κ.Α. (11+12+13+14+15+16)			0	0	0	

ΚΩΔΙΚΟΣ ΑΡΙΘΜΟΣ	ΕΞΟΔΟ ΤΙΤΛΟΣ	ΓΙΑ ΤΟ ΟΙΚΟΝΟΜΙΚΟ ΕΤΟΣ 2000		ΓΙΑ ΤΟ ΟΙΚΟΝΟΜΙΚΟ ΕΤΟΣ 2001		ΕΥΡΩ	ΑΥΞΟΜΕΙΩΣΕΙΣ ΒΑΣΕΙ ΑΝΑΜΟΡΦΩΣΕΩΝ
		Προϋπλοσθέντα όπως διαμορφώθηκαν μέχρι 31/12/00	Βεβαιωθέντα μέχρι 31/12/00	Ψηφισθέντα από το Δημοτικό Συμβούλιο	Εγκριθέντα από τη Νομαρχία		
30	ΥΠΗΡΕΣΙΑ ΛΟΥΤΡΩΝ ΚΑΙ ΑΦΟΔΕΥΤΗΡΙΩΝ						
11	ΑΠΟΔΟΧΕΣ ΠΡΟΣΩΠΙΚΟΥ						
111	Αποδοχές τακτικών υπαλλήλων (μονίμων μετακλητών)						
	ΣΥΝΟΛΟ Κ.Α. 111			0	0	0	
112	Αποδοχές έκτακτων υπαλλήλων (έκτακτων, με σύμβαση, ημερομισθίων, ωρομισθίων κ.λ.π.) Αντιμισθία εργατοτεχνικού προσωπικού						
	ΣΥΝΟΛΟ Κ.Α. 112			0	0	0	
113	Πρόσθετες παροχές τακτικού και έκτακτου προσωπικού						
	ΣΥΝΟΛΟ Κ.Α. 113			0	0	0	
	ΓΕΝΙΚΟ ΣΥΝΟΛΟ Κ.Α. 11			0	0	0	
12	ΜΙΣΘΩΜΑΤΑ - ΥΔΡΕΥΣΗ - ΦΩΤΙΣΜΟΣ - ΚΑΘΑΡΙΟΤΗΤΑ - ΜΕΤΑΦΟΡΕΣ						
121	Μισθώματα						
	ΣΥΝΟΛΟ Κ.Α. 121			0	0	0	
122	Υδρευση - φωτισμός - καθαριότητα						
	ΣΥΝΟΛΟ Κ.Α. 122			0	0	0	
123	Μεταφορές						
	ΓΕΝΙΚΟ ΣΥΝΟΛΟ Κ.Α. 12			0	0	0	

ΚΩΔΙΚΟΣ ΑΡΙΘΜΟΣ	ΕΞΟΔΟ ΤΙΤΛΟΣ	ΓΙΑ ΤΟ ΟΙΚΟΝΟΜΙΚΟ ΕΤΟΣ 2000		ΓΙΑ ΤΟ ΟΙΚΟΝΟΜΙΚΟ ΕΤΟΣ 2001		ΕΥΡΩ	ΑΥΞΟΜΕΙΩΣΕΙΣ ΒΑΣΕΙ ΑΝΑΜΟΡΦΩΣΕΩΝ
		Προϋψισθέντα όπως διαμορφώθηκαν μέχρι 31/12/00	Βεβαιωθέντα μέχρι 31/12/00	Ψηφισθέντα από το Δημοτικό Συμβούλιο	Εγκριθέντα από τη Νομαρχία		
13	ΣΥΝΤΗΡΗΣΗ ΚΑΙ ΕΠΙΣΚΕΥΗ ΑΓΑΘΩΝ ΔΙΑΡΚΟΥΣ ΦΥΣΗΣ						
131	Συντήρηση και επισκευή μονίμων εγκαταστάσεων						
	ΣΥΝΟΛΟ Κ.Α. 131			0	0	0	
132	Συντήρηση και επισκευή μηχανικού και λοιπού εξοπλισμού						
	ΣΥΝΟΛΟ Κ.Α. 132			0	0	0	
	ΓΕΝΙΚΟ ΣΥΝΟΛΟ Κ.Α. 13			0	0	0	
14	ΔΑΠΑΝΕΣ ΠΡΟΜΗΘΕΙΑΣ ΚΑΤΑΝΑΛΩΤΙΚΩΝ ΑΓΑΘΩΝ						
143	Είδη υγιεινής και καθαριότητας						
	ΣΥΝΟΛΟ Κ.Α. 143			0	0	0	
145	Καύσιμα και λιπαντικά						
	ΣΥΝΟΛΟ Κ.Α. 145			0	0	0	
147	Λοιπές προμήθειες						
	ΓΕΝΙΚΟ ΣΥΝΟΛΟ Κ.Α. 14			0	0	0	
15	ΕΠΕΝΔΥΣΕΙΣ						
151	Κατασκευή έργων						
	ΣΥΝΟΛΟ Κ.Α. 151			0	0	0	
152	Μηχανικός και λοιπός κεφαλαιακός εξοπλισμός						
	ΣΥΝΟΛΟ Κ.Α. 152			0	0	0	

ΚΩΔΙΚΟΣ ΑΡΙΘΜΟΣ	ΕΞΟΔΟ ΤΙΤΛΟΣ	ΓΙΑ ΤΟ ΟΙΚΟΝΟΜΙΚΟ ΕΤΟΣ 2000		ΓΙΑ ΤΟ ΟΙΚΟΝΟΜΙΚΟ ΕΤΟΣ 2001		ΕΥΡΩ	ΑΥΞΟΜΕΙΩΣΕΙΣ ΒΑΣΕΙ ΑΝΑΜΟΡΦΩΣΕΩΝ
		Προϋποθέττα όπως διαμορφώθηκαν μέχρι 31/12/00	Βεβαιωθέντα μέχρι 31/12/00	Ψηφισθέντα από το Δημοτικό Συμβούλιο	Εγκριθέντα από τη Νομαρχία		
153	Μελέτες και έρευνες						
	ΣΥΝΟΛΟ Κ.Α. 153			0	0	0	
	ΓΕΝΙΚΟ ΣΥΝΟΛΟ Κ.Α. 15			0	0	0	
16	ΛΟΙΠΕΣ ΔΑΠΑΝΕΣ ΥΠΗΡΕΣΙΑΣ ΛΟΥΤΡΩΝ ΚΑΙ ΑΦΟΔΕΥΤΗΡΙΩΝ						
161	Λοιπές δαπάνες υπηρεσίας άρδευσης						
	ΣΥΝΟΛΟ Κ.Α. 161			0	0	0	
	ΓΕΝΙΚΟ ΣΥΝΟΛΟ Κ.Α. 16			0	0	0	
	ΓΕΝΙΚΟ ΣΥΝΟΛΟ ΔΑΠΑΝΩΝ ΥΠΗΡΕΣΙΑΣ ΛΟΥΤΡΩΝ ΚΑΙ ΑΦΟΔΕΥΤΗΡΙΩΝ Κ.Α. (11+12+13+14+15+16)			0			
35	ΥΠΗΡΕΣΙΑ ΑΠΟΧΕΤΕΥΣΗΣ						
11	ΑΠΟΔΟΧΕΣ ΠΡΟΣΩΠΙΚΟΥ						
111	Αποδοχές τακτικών υπαλλήλων (μονίμων μετακλητών)						
	ΣΥΝΟΛΟ Κ.Α. 111			0	0	0	
112	Αποδοχές έκτακτων υπαλλήλων (έκτακτων, με σύμβαση, ημερομισθίων, ωρομισθίων κ.λ.π.) Αντιμισθία εργατοτεχνικού προσωπικού						
	ΣΥΝΟΛΟ Κ.Α. 112			0	0	0	
113	Πρόσθετες παροχές τακτικού και έκτακτου προσωπικού						
	ΣΥΝΟΛΟ Κ.Α. 113			0	0	0	

ΚΩΔΙΚΟΣ ΑΡΙΘΜΟΣ	ΕΞΟΔΟ ΤΙΤΛΟΣ	ΓΙΑ ΤΟ ΟΙΚΟΝΟΜΙΚΟ ΕΤΟΣ 2000		ΓΙΑ ΤΟ ΟΙΚΟΝΟΜΙΚΟ ΕΤΟΣ 2001		ΕΥΡΩ	ΑΥΞΟΜΕΙΩΣΕΙΣ ΒΑΣΕΙ ΑΝΑΜΟΡΦΩΣΕΩΝ
		Προϋποσθέντα όπως διαμορφώθηκαν μέχρι 31/12/00	Βεβαιωθέντα μέχρι 31/12/00	Ψηφισθέντα από το Δημοτικό Συμβούλιο	Εγκριθέντα από τη Νομαρχία		
	ΓΕΝΙΚΟ ΣΥΝΟΛΟ Κ.Α. 11			0	0	0	
12	ΜΙΣΘΩΜΑΤΑ - ΥΔΡΕΥΣΗ - ΦΩΤΙΣΜΟΣ - ΚΑΘΑΡΙΟΤΗΤΑ - ΜΕΤΑΦΟΡΕΣ						
121	Μισθώματα						
	ΣΥΝΟΛΟ Κ.Α. 121			0	0	0	
122	Υδρευση - φωτισμός - καθαριότητα						
	ΣΥΝΟΛΟ Κ.Α. 122			0	0	0	
123	Μεταφορές						
	ΓΕΝΙΚΟ ΣΥΝΟΛΟ Κ.Α. 12			0	0	0	
13	ΣΥΝΤΗΡΗΣΗ ΚΑΙ ΕΠΙΣΚΕΥΗ ΑΓΑΘΩΝ ΔΙΑΡΚΟΥΣ ΦΥΣΗΣ						
131	Συντήρηση και επισκευή μονίμων εγκαταστάσεων						
131.1	Συντήρηση και επισκευή κτιρίων						
131.9	Συντήρηση και επισκευή λοιπών πλην κτιρίων έργων						
131.9.1	Καθαρισμός δικτύου αποχέτευσης			3.000.000	3.000.000	8.804,11	
131.9.2	Καθαρισμός ρεμάτων όλων των Δ.Δ.			3.000.000	3.000.000	8.804,11	
131.9.3	Κατασκευή - συντήρηση εσχάρων υπονόμων			2.360.000	2.360.000	6.925,90	
	ΣΥΝΟΛΟ Κ.Α. 131			8.360.000	8.360.000	24.534,12	
132	Συντήρηση και επισκευή μηχανικού και λοιπού εξοπλισμού						
	ΣΥΝΟΛΟ Κ.Α. 132			0	0	0	

ΚΩΔΙΚΟΣ ΑΡΙΘΜΟΣ	ΕΞΟΔΟ ΤΙΤΛΟΣ	ΓΙΑ ΤΟ ΟΙΚΟΝΟΜΙΚΟ ΕΤΟΣ 2000		ΓΙΑ ΤΟ ΟΙΚΟΝΟΜΙΚΟ ΕΤΟΣ 2001		ΕΥΡΩ	ΑΥΞΟΜΕΙΩΣΕΙΣ ΒΑΣΕΙ ΑΝΑΜΟΡΦΩΣΕΩΝ
		Προϋπ/σθέντα όπως διαμορφώθηκαν μέχρι 31/12/00	Βεβαιωθέντα μέχρι 31/12/00	Ψηφισθέντα από το Δημοτικό Συμβούλιο	Εγκριθέντα από τη Νομαρχία		
	ΓΕΝΙΚΟ ΣΥΝΟΛΟ Κ.Α. 13			8.360.000	8.360.000	24.534,12	
14	ΔΑΠΑΝΕΣ ΠΡΟΜΗΘΕΙΑΣ ΚΑΤΑΝΑΛΩΤΙΚΩΝ ΑΓΑΘΩΝ						
143	Είδη υγιεινής και καθαριότητας						
	ΣΥΝΟΛΟ Κ.Α. 143			0	0	0	
145	Καύσιμα και λιπαντικά						
	ΣΥΝΟΛΟ Κ.Α. 145			0	0	0	
147	Λοιπές προμήθειες						
	ΓΕΝΙΚΟ ΣΥΝΟΛΟ Κ.Α. 14			0	0	0	
15	ΕΠΕΝΔΥΣΕΙΣ						
151	Κατασκευή έργων						
151.1	Δαπάνες κατασκευής, επέκτασης και συμπλήρωσης κτιρίων						
151.9	Δαπάνες κατασκευής, επέκτασης και συμπλήρωσης λοιπών πλην κτιρίων έργων						
151.9.1	Αποχέτευση ομβρίων Δ. Θουρίας			40.000.000	40.000.000	117.388,11	
151.9.2	Κατασκευή πρανών χάνδρα ομβρίων (Κοτσομύτη Αν.)			1.000.000	1.000.000	2.934,70	
151.9.3	Αποχετευτικό ομβρίων πλατείας Θουρίας			2.360.000	2.360.000	6.925,90	
	ΣΥΝΟΛΟ Κ.Α. 151			43.360.000	43.360.000	127.248,71	
152	Μηχανικός και λοιπός κεφαλαιακός εξοπλισμός						
	ΣΥΝΟΛΟ Κ.Α. 152			0	0	0	
153	Μελέτες και έρευνες						
	ΣΥΝΟΛΟ Κ.Α. 153			0	0	0	

ΚΩΔΙΚΟΣ ΑΡΙΘΜΟΣ	ΕΞΟΔΟ ΤΙΤΛΟΣ	ΓΙΑ ΤΟ ΟΙΚΟΝΟΜΙΚΟ ΕΤΟΣ 2000		ΓΙΑ ΤΟ ΟΙΚΟΝΟΜΙΚΟ ΕΤΟΣ 2001		ΕΥΡΩ	ΑΥΞΟΜΕΙΩΣΕΙΣ ΒΑΣΕΙ ΑΝΑΜΟΡΦΩΣΕΩΝ
		Προβ/σθέντα όπως διαμορφώθηκαν μέχρι 31/12/00	Βεβαιωθέντα μέχρι 31/12/00	Ψηφισθέντα από το Δημοτικό Συμβούλιο	Εγκριθέντα από τη Νομαρχία		
	ΓΕΝΙΚΟ ΣΥΝΟΛΟ Κ.Α. 15			43.360.000	43.360.000	127.248,71	
16	ΛΟΙΠΕΣ ΔΑΠΑΝΕΣ ΥΠΗΡΕΣΙΑΣ ΑΠΟΧΕΤΕΥΣΗΣ						
161	Λοιπές δαπάνες υπηρεσίας αποχέτευσης						
	ΣΥΝΟΛΟ Κ.Α. 161			0	0	0	
	ΓΕΝΙΚΟ ΣΥΝΟΛΟ Κ.Α. 16			0	0	0	
				51.720.000			
40	ΥΠΗΡΕΣΙΑ ΗΛΕΚΤΡΟΦΩΤΙΣΜΟΥ						
11	ΑΠΟΔΟΧΕΣ ΠΡΟΣΩΠΙΚΟΥ						
111	Αποδοχές τακτικών υπαλλήλων (μονίμων μετακλητών)						
111.1	Αποδοχές τακτικών υπαλλήλων (περιλαμβάνονται βασικός μισθός, δώρα εορτών καθώς και τα γενικά και ειδικά τακτικά επιδόματα)			5.000.000	5.000.000	14.673,51	
	ΣΥΝΟΛΟ Κ.Α. 111			5.000.000	5.000.000	14.673,51	
112	Αποδοχές έκτακτων υπαλλήλων (έκτακτων, με σύμβαση, ημερομισθίων, ωρομισθίων κ.λ.π.) Αντιμισθία εργατοτεχνικού προσωπικού						
	ΣΥΝΟΛΟ Κ.Α. 112			0	0	0	
113	Πρόσθετες παροχές τακτικού και έκτακτου προσωπικού						
	ΣΥΝΟΛΟ Κ.Α. 113			0	0	0	
	ΓΕΝΙΚΟ ΣΥΝΟΛΟ Κ.Α. 11			5.000.000	5.000.000	14.673,51	

ΚΩΔΙΚΟΣ ΑΡΙΘΜΟΣ	ΕΞΟΔΟ ΤΙΤΛΟΣ	ΓΙΑ ΤΟ ΟΙΚΟΝΟΜΙΚΟ ΕΤΟΣ 2000		ΓΙΑ ΤΟ ΟΙΚΟΝΟΜΙΚΟ ΕΤΟΣ 2001		ΕΥΡΩ	ΑΥΞΟΜΕΙΩΣΕΙΣ ΒΑΣΕΙ ΑΝΑΜΟΡΦΩΣΕΩΝ
		Προϋπ/σθέντα όπως διαμορφώθηκαν μέχρι 31/12/00	Βεβαιωθέντα μέχρι 31/12/00	Ψηφισθέντα από το Δημοτικό Συμβούλιο	Εγκριθέντα από τη Νομαρχία		
12	ΜΙΣΘΩΜΑΤΑ - ΥΔΡΕΥΣΗ - ΦΩΤΙΣΜΟΣ - ΚΑΘΑΡΙΟΤΗΤΑ - ΜΕΤΑΦΟΡΕΣ						
121	Μισθώματα						
	ΣΥΝΟΛΟ Κ.Α. 121			0	0	0	
122	Υδρευση - φωτισμός - καθαριότητα						
122.3	Αντίτιμο ηλεκτρικού ρεύματος για φωτισμό οδών, πλατειών και κοινοχρήστων χώρων						
122.9	Λοιπές δαπάνες για ύδρευση, φωτισμό και καθαριότητα						
	ΣΥΝΟΛΟ Κ.Α. 122			0	0	0	
	ΓΕΝΙΚΟ ΣΥΝΟΛΟ Κ.Α. 12			0	0	0	
13	ΣΥΝΤΗΡΗΣΗ ΚΑΙ ΕΠΙΣΚΕΥΗ ΑΓΑΘΩΝ ΔΙΑΡΚΟΥΣ ΦΥΣΗΣ						
131	Συντήρηση και επισκευή μονίμων εγκαταστάσεων						
	ΣΥΝΟΛΟ Κ.Α. 131			0	0	0	
132	Συντήρηση και επισκευή μηχανικού και λοιπού εξοπλισμού						
132.1	Συντήρηση και επισκευή μεταφορικών μέσων						
132.2	Συντήρηση και επισκευή λοιπών μηχανημάτων						
132.9	Συντήρηση και επισκευή λοιπού εξοπλισμού - Αντικατάσταση λαμπτήρων			2.360.000	2.360.000	6.925,90	
132.9.1	Συντήρηση δικτύου ηλεκτροφωτισμού			2.360.000	2.360.000	6.925,90	
	ΣΥΝΟΛΟ Κ.Α. 132			4.720.000	4.720.000	13.851,80	
	ΓΕΝΙΚΟ ΣΥΝΟΛΟ Κ.Α. 13			4.720.000	4.720.000	13.851,80	

ΚΩΔΙΚΟΣ ΑΡΙΘΜΟΣ	ΕΞΟΔΟ ΤΙΤΛΟΣ	ΓΙΑ ΤΟ ΟΙΚΟΝΟΜΙΚΟ ΕΤΟΣ 2000		ΓΙΑ ΤΟ ΟΙΚΟΝΟΜΙΚΟ ΕΤΟΣ 2001		ΕΥΡΩ	ΑΥΞΟΜΕΙΩΣΕΙΣ ΒΑΣΕΙ ΑΝΑΜΟΡΦΩΣΕΩΝ
		Προϋπ/σθέντα όπως διαμορφώθηκαν μέχρι 31/12/00	Βεβαιωθέντα μέχρι 31/12/00	Ψηφισθέντα από το Δημοτικό Συμβούλιο	Εγκριθέντα από τη Νομαρχία		
14	ΔΑΠΑΝΕΣ ΠΡΟΜΗΘΕΙΑΣ ΚΑΤΑΝΑΛΩΤΙΚΩΝ ΑΓΑΘΩΝ						
143	Είδη υγιεινής και καθαριότητας						
	ΣΥΝΟΛΟ Κ.Α. 143			0	0	0	
145	Καύσιμα και λιπαντικά						
	ΣΥΝΟΛΟ Κ.Α. 145			0	0	0	
147	Λοιπές προμήθειες						
147.9	Λοιπές προμήθειες καταναλωτικών αγαθών που δεν μπορούν να ενταχθούν σε κάποια από τις πιο πάνω τάξεις						
147.9.1	Προμήθεια λαμπτήρων			1.180.000	1.180.000	3.462,95	
147.9.2	Προμήθεια Ηλεκτρολογικού υλικού			1.180.000	1.180.000	3.462,95	
147.9.3	Προμήθεια προβολέων			1.180.000	1.180.000	3.462,95	
147.9.4	Προμήθεια peller			1.180.000	1.180.000	3.462,95	
	ΓΕΝΙΚ Ο ΣΥΝΟΛΟ Κ.Α 14			4.720.000	4.720.000	13.851,80	
15	ΕΠΕΝΔΥΣΕΙΣ						
151	Κατασκευή έργων						
151.1	Δαπάνες κατασκευής, επέκτασης και συμπλήρωσης κτιρίων						
151.9	Δαπάνες κατασκευής, επέκτασης και συμπλήρωσης λοιπών πλην κτιρίων έργων						
151.9.1	Ηλεκτροφωτισμός γηπέδου ποδοσφαίρου Δ.Δ. Μικραμάνης			4.130.000	4.130.000	12.120,32	
151.9.2	Ηλεκτροφωτισμός γηπέδων μπάσκετ			2.360.000	2.360.000	6.925,90	
	ΣΥΝΟΛΟ Κ.Α. 151			6.490.000	6.490.000	19.046,22	

ΚΩΔΙΚΟΣ ΑΡΙΘΜΟΣ	ΕΞΟΔΟ ΤΙΤΛΟΣ	ΓΙΑ ΤΟ ΟΙΚΟΝΟΜΙΚΟ ΕΤΟΣ 2000		ΓΙΑ ΤΟ ΟΙΚΟΝΟΜΙΚΟ ΕΤΟΣ 2001		ΕΥΡΩ	ΑΥΞΟΜΕΙΩΣΕΙΣ ΒΑΣΕΙ ΑΝΑΜΟΡΦΩΣΕΩΝ
		Προϋποσθέντα όπως διαμορφώθηκαν μέχρι 31/12/00	Βεβαιωθέντα μέχρι 31/12/00	Ψφισθέντα από το Δημοτικό Συμβούλιο	Εγκριθέντα από τη Νομαρχία		
152	Μηχανικός και λοιπός κεφαλαιακός εξοπλισμός						
152.1	Προμήθεια μεταφορικών μέσων						
152.2	Προμήθεια λοιπών μηχανημάτων						
152.9	Προμήθεια λοιπού κεφαλαιακού εξοπλισμού -Φωτιστικών σωμάτων			1.180.000	1.180.000	3.462,95	
	ΣΥΝΟΛΟ Κ.Α. 152			1.180.000	1.180.000	3.462,95	
153	Μελέτες και έρευνες						
	ΣΥΝΟΛΟ Κ.Α. 153			0	0	0	
	ΓΕΝΙΚΟ ΣΥΝΟΛΟ Κ.Α. 15			7.670.000	7.670.000	22.509,17	
16	ΛΟΙΠΕΣ ΔΑΠΑΝΕΣ ΥΠΗΡΕΣΙΑΣ ΗΛΕΚΤΡΟΦΩΤΙΣΜΟΥ						
161	Λοιπές δαπάνες υπηρεσίας ηλεκτροφωτισμού						
	ΣΥΝΟΛΟ Κ.Α. 161			0	0	0	
	ΓΕΝΙΚΟ ΣΥΝΟΛΟ Κ.Α. 16			0	0	0	
				22.510.000	22.510.000		
45	ΥΠΗΡΕΣΙΑ ΚΗΠΩΝ ΚΑΙ ΔΕΝΔΡΟΣΤΟΙΧΙΩΝ						
11	ΑΠΟΔΟΧΕΣ ΠΡΟΣΩΠΙΚΟΥ						
111	Αποδοχές τακτικών υπαλλήλων (μονίμων μετακλητών)						
	ΣΥΝΟΛΟ Κ.Α. 111			0	0	0	

ΚΩΔΙΚΟΣ ΑΡΙΘΜΟΣ	ΕΞΟΔΟ ΤΙΤΛΟΣ	ΓΙΑ ΤΟ ΟΙΚΟΝΟΜΙΚΟ ΕΤΟΣ 2000		ΓΙΑ ΤΟ ΟΙΚΟΝΟΜΙΚΟ ΕΤΟΣ 2001		ΕΥΡΩ	ΑΥΞΟΜΕΙΩΣΕΙΣ ΒΑΣΕΙ ΑΝΑΜΟΡΦΩΣΕΩΝ
		Προϋπλισθέντα όπως διαμορφώθηκαν μέχρι 31/12/00	Βεβαιωθέντα μέχρι 31/12/00	Ψηφισθέντα από το Δημοτικό Συμβούλιο	Εγκριθέντα από τη Νομαρχία		
112	Αποδοχές έκτακτων υπαλλήλων (έκτακτων, με σύμβαση, ημερομισθίων, ιερομισθίων κ.λ.π.) Αντιμισθία εργατοτεχνικού προσωπικού						
	ΣΥΝΟΛΟ Κ.Α. 112			0	0	0	
113	Πρόσθετες παροχές τακτικού και έκτακτου προσωπικού						
	ΣΥΝΟΛΟ Κ.Α. 113			0	0	0	
	ΓΕΝΙΚΟ ΣΥΝΟΛΟ Κ.Α. 11			0	0	0	
12	ΜΙΣΘΩΜΑΤΑ - ΥΔΡΕΥΣΗ - ΦΩΤΙΣΜΟΣ - ΚΑΘΑΡΙΟΤΗΤΑ - ΜΕΤΑΦΟΡΕΣ						
121	Μισθώματα						
	ΣΥΝΟΛΟ Κ.Α. 121			0	0	0	
122	Υδρευση - φωτισμός - καθαριότητα						
	ΣΥΝΟΛΟ Κ.Α. 122			0	0	0	
	ΓΕΝΙΚΟ ΣΥΝΟΛΟ Κ.Α. 12			0	0	0	
13	ΣΥΝΤΗΡΗΣΗ ΚΑΙ ΕΠΙΣΚΕΥΗ ΑΓΑΘΩΝ ΔΙΑΡΚΟΥΣ ΦΥΣΗΣ						
131	Συντήρηση και επισκευή μονίμων εγκαταστάσεων						
131.1	Συντήρηση και επισκευή κτιρίων						
131.9	Συντήρηση και επισκευή λοιπών πλέον κτιρίων έργων						
131.9.1	Συντήρηση και επισκευή κήπων, παρτεριών κ.λ.π.			2.360.000	2.360.000	6.925,90	
	ΣΥΝΟΛΟ Κ.Α. 131			2.360.000	2.360.000	6.925,90	

ΚΩΔΙΚΟΣ ΑΡΙΘΜΟΣ	ΕΞΟΔΟ ΤΙΤΛΟΣ	ΓΙΑ ΤΟ ΟΙΚΟΝΟΜΙΚΟ ΕΤΟΣ 2000		ΓΙΑ ΤΟ ΟΙΚΟΝΟΜΙΚΟ ΕΤΟΣ 2001		ΕΥΡΩ	ΑΥΞΟΜΕΙΩΣΕΙΣ ΒΑΣΕΙ ΑΝΑΜΟΡΦΩΣΕΩΝ
		Προϋψισθέντα όπως διαμορφώθηκαν μέχρι 31/12/00	Βεβαιωθέντα μέχρι 31/12/00	Ψηφισθέντα από το Δημοτικό Συμβούλιο	Εγκριθέντα από τη Νομαρχία		
132	Συντήρηση και επισκευή μηχανικού και λοιπού εξοπλισμού						
	ΣΥΝΟΛΟ Κ.Α. 132			0	0	0	
	ΓΕΝΙΚΟ ΣΥΝΟΛΟ Κ.Α. 13			2.360.000	2.360.000	6.925,90	
14	ΔΑΠΑΝΕΣ ΠΡΟΜΗΘΕΙΑΣ ΚΑΤΑΝΑΛΩΤΙΚΩΝ ΑΓΑΘΩΝ						
143	Είδη υγιεινής και καθαριότητας						
143.4	Προμήθεια φυτοπαθολογικού υλικού			300.000	300.000	880,41	
143.9	Προμήθεια λοιπών ειδών υγιεινής και καθαριότητας						
	ΣΥΝΟΛΟ Κ.Α. 143			300.000	300.000	880,41	
145	Καύσιμα και λιπαντικά						
	ΣΥΝΟΛΟ Κ.Α. 145			0	0	0	
147	Λοιπές προμήθειες						
147.2	Προμήθεια σπόρων, φυτών και δενδρυλλίων			500.000	500.000	1.467,35	
147.9	Λοιπές προμήθειες καταναλωτικών αγαθών που δεν μπορούν να ενταχθούν σε κάποια από τις πιο πάνω τάξεις						
147.9.1	Προμήθεια λιπασμάτων, φυτοχώματος			500.000	500.000	1.467,35	
147.9.2	Προμήθεια αρδευτικού υλικού			500.000	500.000	1.467,35	
	ΣΥΝΟΛΟ Κ.Α. 147			1.500.000	1.500.000	4.402,05	
	ΓΕΝΙΚΟ ΣΥΝΟΛΟ Κ.Α. 14			1.800.000	1.800.000	5.282,46	

ΚΩΔΙΚΟΣ ΑΡΙΘΜΟΣ	ΕΞΟΔΟ ΤΙΤΛΟΣ	ΓΙΑ ΤΟ ΟΙΚΟΝΟΜΙΚΟ ΕΤΟΣ 2000		ΓΙΑ ΤΟ ΟΙΚΟΝΟΜΙΚΟ ΕΤΟΣ 2001		ΕΥΡΩ	ΑΥΞΟΜΕΙΩΣΕΙΣ ΒΑΣΕΩΣ ΑΝΑΜΟΡΦΩΣΕΩΝ
		Προϋποσθέντα όπως διαμορφώθηκαν μέχρι 31/12/00	Βεβαιωθέντα μέχρι 31/12/00	Ψηφισθέντα από το Δημοτικό Συμβούλιο	Εγκριθέντα από τη Νομαρχία		
151	Κατασκευή έργων						
151.1	Δαπάνες κατασκευής, επέκτασης και συμπλήρωσης κτηρίων						
151.9	Δαπάνες κατασκευής, επέκτασης και συμπλήρωσης λοιπών πλην κτηρίων έργων						
	ΣΥΝΟΛΟ Κ.Α. 151			0	0	0	
152	Μηχανικός και λοιπός κεφαλαιακός εξοπλισμός						
	ΣΥΝΟΛΟ Κ.Α. 152			0	0	0	
153	Μελέτες και έρευνες						
	ΣΥΝΟΛΟ Κ.Α. 153			0	0	0	
	ΓΕΝΙΚΟ ΣΥΝΟΛΟ Κ.Α. 15			0	0	0	
16	ΛΟΙΠΕΣ ΔΑΠΑΝΕΣ ΥΠΗΡΕΣΙΑΣ ΚΗΠΩΝ ΚΑΙ ΔΕΝΔΡΟΣΤΟΙΧΙΩΝ						
161	Λοιπές δαπάνες υπηρεσίας κήπων και δενδροστοιχιών						
	ΣΥΝΟΛΟ Κ.Α. 161			0	0	0	
	ΓΕΝΙΚΟ ΣΥΝΟΛΟ Κ.Α. 16			0	0	0	
	ΓΕΝΙΚΟ ΣΥΝΟΛΟ ΔΑΠΑΝΩΝ ΥΠΗΡΕΣΙΑΣ ΚΗΠΩΝ ΚΑΙ ΔΕΝΔΡΟΣΤΟΙΧΙΩΝ Κ.Α. (11+12+13+14+15+16)			4.180.000	4.180.000	4.180.000	

ΚΩΔΙΚΟΣ ΑΡΙΘΜΟΣ	ΕΞΟΔΟ ΤΙΤΛΟΣ	ΓΙΑ ΤΟ ΟΙΚΟΝΟΜΙΚΟ ΕΤΟΣ 2000		ΓΙΑ ΤΟ ΟΙΚΟΝΟΜΙΚΟ ΕΤΟΣ 2001		ΕΥΡΩ	ΑΥΞΟΜΕΙΩΣΕΙΣ ΒΑΣΕΙ ΑΝΑΜΟΡΦΩΣΕΩΝ
		Προϋπ/σθέντα όπως διαμορφώθηκαν μέχρι 31/12/00	Βεβαιωθέντα μέχρι 31/12/00	Ψηφισθέντα από το Δημοτικό Συμβούλιο	Εγκριθέντα από τη Νομαρχία		
50	ΥΠΗΡΕΣΙΑ ΣΦΑΓΕΙΩΝ						
11	ΑΠΟΔΟΧΕΣ ΠΡΟΣΩΠΙΚΟΥ						
111	Αποδοχές τακτικών υπαλλήλων (μονίμων μετακλητών)						
	ΣΥΝΟΛΟ Κ.Α. 111			0	0	0	
112	Αποδοχές έκτακτων υπαλλήλων (έκτακτων, με σύμβαση, ημερομισθίων, ωρομισθίων κ.λ.π.) Αντιμισθία εργατοτεχνικού προσωπικού						
	ΣΥΝΟΛΟ Κ.Α. 112			0	0	0	
113	Πρόσθετες παροχές τακτικού και έκτακτου προσωπικού						
	ΣΥΝΟΛΟ Κ.Α. 113			0	0	0	
	ΓΕΝΙΚΟ ΣΥΝΟΛΟ Κ.Α. 11			0	0	0	
12	ΜΙΣΘΩΜΑΤΑ - ΥΔΡΕΥΣΗ - ΦΩΤΙΣΜΟΣ - ΚΑΘΑΡΙΟΤΗΤΑ - ΜΕΤΑΦΟΡΕΣ						
121	Μισθώματα						
	ΣΥΝΟΛΟ Κ.Α. 121			0	0	0	
122	Υδρευση - φωτισμός - καθαριότητα						
	ΣΥΝΟΛΟ Κ.Α. 122			0	0	0	
123	Μεταφορές						
	ΓΕΝΙΚΟ ΣΥΝΟΛΟ Κ.Α. 12			0	0	0	

ΚΩΔΙΚΟΣ ΑΡΙΘΜΟΣ	ΕΞΟΔΟ ΤΙΤΛΟΣ	ΓΙΑ ΤΟ ΟΙΚΟΝΟΜΙΚΟ ΕΤΟΣ 2000		ΓΙΑ ΤΟ ΟΙΚΟΝΟΜΙΚΟ ΕΤΟΣ 2001		ΕΥΡΩ	ΑΥΞΟΜΕΙΩΣΕΙΣ ΒΑΣΕΙ ΑΝΑΜΟΡΦΩΣΕΩΝ
		Προβισθέντα όπως διαμορφώθηκαν μέχρι 31/12/00	Βεβαιωθέντα μέχρι 31/12/00	Ψηφισθέντα από το Δημοτικό Συμβούλιο	Εγκριθέντα από τη Νομαρχία		
13	ΣΥΝΤΗΡΗΣΗ ΚΑΙ ΕΠΙΣΚΕΥΗ ΑΓΑΘΩΝ ΔΙΑΡΚΟΥΣ ΦΥΣΗΣ						
131	Συντήρηση και επισκευή μονίμων εγκαταστάσεων						
	ΣΥΝΟΛΟ Κ.Α. 131			0	0	0	
132	Συντήρηση και επισκευή μηχανικού και λοιπού εξοπλισμού						
	ΣΥΝΟΛΟ Κ.Α. 132			0	0	0	
	ΓΕΝΙΚΟ ΣΥΝΟΛΟ Κ.Α. 13			0	0	0	
14	ΔΑΠΑΝΕΣ ΠΡΟΜΗΘΕΙΑΣ ΚΑΤΑΝΑΛΩΤΙΚΩΝ ΑΓΑΘΩΝ						
143	Είδη υγιεινής και καθαριότητας						
	ΣΥΝΟΛΟ Κ.Α. 143			0	0	0	
145	Καύσιμα και λιπαντικά						
	ΣΥΝΟΛΟ Κ.Α. 145			0	0	0	
147	Λοιπές προμήθειες						
	ΓΕΝΙΚΟ ΣΥΝΟΛΟ Κ.Α. 14			0	0	0	
15	ΕΠΕΝΔΥΣΕΙΣ						
151	Κατασκευή έργων						
	ΣΥΝΟΛΟ Κ.Α. 151			0	0	0	
152	Μηχανικός και λοιπός κεφαλαιακός εξοπλισμός						
	ΣΥΝΟΛΟ Κ.Α. 152			0	0	0	

ΚΩΔΙΚΟΣ ΑΡΙΘΜΟΣ	ΕΞΟΔΟ ΤΙΤΛΟΣ	ΓΙΑ ΤΟ ΟΙΚΟΝΟΜΙΚΟ ΕΤΟΣ 2000		ΓΙΑ ΤΟ ΟΙΚΟΝΟΜΙΚΟ ΕΤΟΣ 2001		ΕΥΡΩ	ΑΥΞΟΜΕΙΩΣΕΙΣ ΒΑΣΕΙ ΑΝΑΜΟΡΦΩΣΕΩΝ
		Προϋπ/σθέντα όπως διαμορφώθηκαν μέχρι 31/12/00	Βεβαιωθέντα μέχρι 31/12/00	Ψηφισθέντα από το Δημοτικό Συμβούλιο	Εγκριθέντα από τη Νομαρχία		
153	Μελέτες και έρευνες						
	ΣΥΝΟΛΟ Κ.Α. 153			0	0	0	
	ΓΕΝΙΚΟ ΣΥΝΟΛΟ Κ.Α. 15			0	0	0	
16	ΛΟΙΠΕΣ ΔΑΠΑΝΕΣ ΥΠΗΡΕΣΙΑΣ ΣΦΑΓΕΙΩΝ						
161	Λοιπές δαπάνες υπηρεσίας σφαγείων						
	ΣΥΝΟΛΟ Κ.Α. 161			0	0	0	
	ΓΕΝΙΚΟ ΣΥΝΟΛΟ Κ.Α. 16			0	0	0	
				0	0	0	
55	ΥΠΗΡΕΣΙΑ ΝΕΚΡΟΤΑΦΕΙΩΝ						
11	ΑΠΟΔΟΧΕΣ ΠΡΟΣΩΠΙΚΟΥ						
111	Αποδοχές τακτικών υπαλλήλων (μονίμων μετακλητών)						
	ΣΥΝΟΛΟ Κ.Α. 111			0	0	0	
112	Αποδοχές έκτακτων υπαλλήλων (έκτακτων, με σύμβαση, ημερομισθίων, ωρομισθίων κ.λ.π.) Αντιμισθία εργατοτεχνικού προσωπικού						
	ΣΥΝΟΛΟ Κ.Α. 112			0	0	0	
113	Πρόσθετες παροχές τακτικού και έκτακτου προσωπικού						
	ΣΥΝΟΛΟ Κ.Α. 113			0	0	0	
	ΓΕΝΙΚΟ ΣΥΝΟΛΟ Κ.Α. 11			0	0	0	

ΚΩΔΙΚΟΣ ΑΡΙΘΜΟΣ	ΕΞΟΔΟ ΤΙΤΛΟΣ	ΓΙΑ ΤΟ ΟΙΚΟΝΟΜΙΚΟ ΕΤΟΣ 2000		ΓΙΑ ΤΟ ΟΙΚΟΝΟΜΙΚΟ ΕΤΟΣ 2001		ΕΥΡΩ	ΑΥΞΟΜΕΙΩΣΕΙΣ ΒΑΣΕΙ ΑΝΑΜΟΡΦΩΣΕΩΝ
		Προϋψ/σθέντα όπως διαμορφώθηκαν μέχρι 31/12/00	Βεβαιωθέντα μέχρι 31/12/00	Ψηφισθέντα από το Δημοτικό Συμβούλιο	Εγκριθέντα από τη Νομαρχία		
12	ΜΙΣΘΩΜΑΤΑ - ΥΔΡΕΥΣΗ - ΦΩΤΙΣΜΟΣ - ΚΑΘΑΡΙΟΤΗΤΑ - ΜΕΤΑΦΟΡΕΣ						
121	Μισθώματα						
	ΣΥΝΟΛΟ Κ.Α. 121			0	0	0	
122	Υδρευση - φωτισμός - καθαριότητα						
	ΣΥΝΟΛΟ Κ.Α. 122			0	0	0	
123	Μεταφορές						
	ΓΕΝΙΚΟ ΣΥΝΟΛΟ Κ.Α. 12			0	0	0	
13	ΣΥΝΤΗΡΗΣΗ ΚΑΙ ΕΠΙΣΚΕΥΗ ΑΓΑΘΩΝ ΔΙΑΡΚΟΥΣ ΦΥΣΗΣ						
131	Συντήρηση και επισκευή μονίμων εγκαταστάσεων						
131.1	Συντήρηση και επισκευή κτιρίων						
131.Β	Συντήρηση και επισκευή λοιπών πλην κτιρίων έργων						
131.9.1	Συντήρηση νεκροταφείου Μικρομάνης			1.000.000	1.000.000	2.934,70	
131.9.2	Συντήρηση κοιμητηρίων			1.000.000	1.000.000	2.934,70	
	ΣΥΝΟΛΟ Κ.Α. 131			2.000.000	2.000.000	5.869,40	
132	Συντήρηση και επισκευή μηχανικού και λοιπού εξοπλισμού						
	ΣΥΝΟΛΟ Κ.Α. 132			0	0	0	
	ΓΕΝΙΚΟ ΣΥΝΟΛΟ Κ.Α. 13			2.000.000	2.000.000	5.869,40	

ΚΩΔΙΚΟΣ ΑΡΙΘΜΟΣ	ΕΞΟΔΟ ΤΙΤΛΟΣ	ΓΙΑ ΤΟ ΟΙΚΟΝΟΜΙΚΟ ΕΤΟΣ 2000		ΓΙΑ ΤΟ ΟΙΚΟΝΟΜΙΚΟ ΕΤΟΣ 2001		ΕΥΡΩ	ΑΥΞΟΜΕΙΩΣΕΙΣ ΒΑΣΕΙ ΑΝΑΜΟΡΦΩΣΕΩΝ
		Προϋποθέσιμα όπως διαμορφώθηκαν μέχρι 31/12/00	Βεβαιωθέντα μέχρι 31/12/00	Ψηφισθέντα από το Δημοτικό Συμβούλιο	Εγκριθέντα από τη Νομαρχία		
14	ΔΑΠΑΝΕΣ ΠΡΟΜΗΘΕΙΑΣ ΚΑΤΑΝΑΛΩΤΙΚΩΝ ΑΓΑΘΩΝ						
143	Είδη υγιεινής και καθαριότητας						
	ΣΥΝΟΛΟ Κ.Α. 143			0	0	0	
145	Καύσιμα και λιπαντικά						
	ΣΥΝΟΛΟ Κ.Α. 145			0	0	0	
147	Λοιπές προμήθειες						
	ΓΕΝΙΚΟ ΣΥΝΟΛΟ Κ.Α 14			0	0	0	
15	ΕΠΕΝΔΥΣΕΙΣ						
151	Κατασκευή έργων						
151.1	Δαπάνες κατασκευής, επέκτασης και συμπλήρωσης κτιρίων						
151.9	Δαπάνες κατασκευής, επέκτασης και συμπλήρωσης λοιπών πλην κτιρίων έργων						
151.9.1	Δαπάνες επέκτασης νεκροταφείου Αιθαίας			2.360.000	2.360.000	6.925,90	
	ΣΥΝΟΛΟ Κ.Α. 151			2.360.000	2.360.000	6.925,90	
152	Μηχανικός και λοιπός κεφαλαιακός εξοπλισμός						
	ΣΥΝΟΛΟ Κ.Α. 152			0	0	0	
153	Μελέτες και έρευνες						
	ΣΥΝΟΛΟ Κ.Α. 153			0	0	0	

ΚΩΔΙΚΟΣ ΑΡΙΘΜΟΣ	ΕΞΟΔΟ ΤΙΤΛΟΣ	ΓΙΑ ΤΟ ΟΙΚΟΝΟΜΙΚΟ ΕΤΟΣ 2000		ΓΙΑ ΤΟ ΟΙΚΟΝΟΜΙΚΟ ΕΤΟΣ 2001		ΕΥΡΩ	ΑΥΞΟΜΕΙΩΣΕΙΣ ΒΑΣΕΙ ΑΝΑΜΟΡΦΩΣΕΩΝ
		Προβ/σθέντα όπως διαμορφώθηκαν μέχρι 31/12/00	Βεβαιωθέντα μέχρι 31/12/00	Ψηφισθέντα από το Δημοτικό Συμβούλιο	Εγκριθέντα από τη Νομαρχία		
	ΓΕΝΙΚΟ ΣΥΝΟΛΟ Κ.Α. 15			2.360.000	2.360.000	6.925,90	
16	ΛΟΙΠΕΣ ΔΑΠΑΝΕΣ ΥΠΗΡΕΣΙΑΣ ΝΕΚΡΟΤΑΦΕΙΩΝ						
161	Λοιπές δαπάνες υπηρεσίας νεκροταφείων						
	ΣΥΝΟΛΟ Κ.Α. 161			0	0	0	
	ΓΕΝΙΚΟ ΣΥΝΟΛΟ Κ.Α. 16			0	0	0	
	ΓΕΝΙΚΟ ΣΥΝΟΛΟ Κ.Α. 15-16 (ΥΠΗΡΕΣΙΑ ΝΕΚΡΟΤΑΦΕΙΩΝ Κ.Α. 15+16)			4.360.000	4.360.000	6.925,90	
80	ΥΠΗΡΕΣΙΑ ΑΓΟΡΩΝ						
11	ΑΠΟΔΟΧΕΣ ΠΡΟΣΩΠΙΚΟΥ						
111	Αποδοχές τακτικών υπαλλήλων (μονίμων μετακλητών)						
	ΣΥΝΟΛΟ Κ.Α. 111			0	0	0	
112	Αποδοχές έκτακτων υπαλλήλων (έκτακτων, με σύμβαση, ημερομισθίων, ωρομισθίων κ.λ.π.) Αντιμισθία εργατοτεχνικού προσωπικού						
	ΣΥΝΟΛΟ Κ.Α. 112			0	0	0	
113	Πρόσθετες παροχές τακτικού και έκτακτου προσωπικού						
	ΣΥΝΟΛΟ Κ.Α. 113			0	0	0	
	ΓΕΝΙΚΟ ΣΥΝΟΛΟ Κ.Α. 11			0	0	0	

ΚΩΔΙΚΟΣ ΑΡΙΘΜΟΣ	ΕΞΟΔΟ ΤΙΤΛΟΣ	ΓΙΑ ΤΟ ΟΙΚΟΝΟΜΙΚΟ ΕΤΟΣ 2000		ΓΙΑ ΤΟ ΟΙΚΟΝΟΜΙΚΟ ΕΤΟΣ 2001		ΕΥΡΩ	ΑΥΞΟΜΕΩΣΕΙΣ ΒΑΣΕΙ ΑΝΑΜΟΡΦΩΣΕΩΝ
		Προϋπ/σθέντα όπως διαμορφώθηκαν μέχρι 31/12/00	Βεβαιωθέντα μέχρι 31/12/00	Ψηφισθέντα από το Δημοτικό Συμβούλιο	Εγκριθέντα από τη Νομαρχία		
12	ΜΙΣΘΩΜΑΤΑ - ΥΔΡΕΥΣΗ - ΦΩΤΙΣΜΟΣ - ΚΑΘΑΡΙΟΤΗΤΑ - ΜΕΤΑΦΟΡΕΣ						
121	Μισθώματα						
	ΣΥΝΟΛΟ Κ.Α. 121			0	0	0	
122	Υδρευση - φωτισμός - καθαριότητα						
	ΣΥΝΟΛΟ Κ.Α. 122			0	0	0	
123	Μεταφορές						
	ΓΕΝΙΚΟ ΣΥΝΟΛΟ Κ.Α. 12			0	0	0	
13	ΣΥΝΤΗΡΗΣΗ ΚΑΙ ΕΠΙΣΚΕΥΗ ΑΓΑΘΩΝ ΔΙΑΡΚΟΥΣ ΦΥΣΗΣ						
131	Συντήρηση και επισκευή μόνιμων εγκαταστάσεων						
	ΣΥΝΟΛΟ Κ.Α. 131			0	0	0	
132	Συντήρηση και επισκευή μηχανικού και λοιπού εξοπλισμού						
	ΣΥΝΟΛΟ Κ.Α. 132			0	0	0	
	ΓΕΝΙΚΟ ΣΥΝΟΛΟ Κ.Α. 13			0	0	0	
14	ΔΑΠΑΝΕΣ ΠΡΟΜΗΘΕΙΑΣ ΚΑΤΑΝΑΛΩΤΙΚΩΝ ΑΓΑΘΩΝ						
143	Είδη υγιεινής και καθαριότητας						
	ΣΥΝΟΛΟ Κ.Α. 143			0	0	0	

ΚΩΔΙΚΟΣ ΑΡΙΘΜΟΣ	ΕΞΟΔΟ ΤΙΤΛΟΣ	ΓΙΑ ΤΟ ΟΙΚΟΝΟΜΙΚΟ ΕΤΟΣ 2000		ΓΙΑ ΤΟ ΟΙΚΟΝΟΜΙΚΟ ΕΤΟΣ 2001		ΕΥΡΩ	ΑΥΞΟΜΕΙΩΣΕΙΣ ΒΑΣΕΙ ΑΝΑΜΟΡΦΩΣΕΩΝ
		Προϋποθέττα όπως διαμορφώθηκαν μέχρι 31/12/00	Βεβαιωθέντα μέχρι 31/12/00	Ψηφισθέντα από το Δημοτικό Συμβούλιο	Εγκριθέντα από τη Νομαρχία		
145	Καύσιμα και λιπαντικά						
	ΣΥΝΟΛΟ Κ.Α. 145			0	0	0	
147	Λοιπές προμήθειες						
	ΓΕΝΙΚΟ ΣΥΝΟΛΟ Κ.Α 14			0	0	0	
15	ΕΠΕΝΔΥΣΕΙΣ						
151	Κατασκευή έργων						
	ΣΥΝΟΛΟ Κ.Α. 151			0	0	0	
152	Μηχανικός και λοιπός κεφαλαιακός εξοπλισμός						
	ΣΥΝΟΛΟ Κ.Α. 152			0	0	0	
153	Μελέτες και έρευνες						
	ΣΥΝΟΛΟ Κ.Α. 153			0	0	0	
	ΓΕΝΙΚΟ ΣΥΝΟΛΟ Κ.Α. 15			0	0	0	
16	ΛΟΙΠΕΣ ΔΑΠΑΝΕΣ ΥΠΗΡΕΣΙΑΣ ΑΓΟΡΩΝ						
161	Λοιπές δαπάνες υπηρεσίας αγορών						
	ΣΥΝΟΛΟ Κ.Α. 161			0	0	0	
	ΓΕΝΙΚΟ ΣΥΝΟΛΟ Κ.Α. 16			0	0	0	
	ΓΕΝΙΚΟ ΣΥΝΟΛΟ ΔΑΠΑΝΩΝ ΥΠΗΡΕΣΙΑΣ ΑΓΟΡΩΝ Κ.Α. 14+15+16			0	0	0	

ΚΩΔΙΚΟΣ ΑΡΙΘΜΟΣ	ΕΞΟΔΟ ΤΙΤΛΟΣ	ΓΙΑ ΤΟ ΟΙΚΟΝΟΜΙΚΟ ΕΤΟΣ 2000		ΓΙΑ ΤΟ ΟΙΚΟΝΟΜΙΚΟ ΕΤΟΣ 2001		ΕΥΡΩ	ΑΥΞΟΜΕΙΩΣΕΙΣ ΒΑΣΕΙ ΑΝΑΜΟΡΦΩΣΕΩΝ
		Προϋπ/σθέντα όπως διαμορφώθηκαν μέχρι 31/12/00	Βεβαιωθέντα μέχρι 31/12/00	Ψηφισθέντα από το Δημοτικό Συμβούλιο	Εγκριθέντα από τη Νομαρχία		
65	ΥΠΗΡΕΣΙΑ ΙΔΙΩΝ ΕΚΜΕΤΑΛΛΕΥΣΕΩΝ						
11	ΑΠΟΔΟΧΕΣ ΠΡΟΣΩΠΙΚΟΥ						
111	Αποδοχές τακτικών υπαλλήλων (μονίμων μετακλητών)						
	ΣΥΝΟΛΟ Κ.Α. 111			0	0	0	
112	Αποδοχές έκτακτων υπαλλήλων (έκτακτων, με σύμβαση, ημερομισθίων, ωρομισθίων κ.λ.π.) Αντιμισθία εργατοτεχνικού προσωπικού						
	ΣΥΝΟΛΟ Κ.Α. 112			0	0	0	
113	Πρόσθετες παροχές τακτικού και έκτακτου προσωπικού						
	ΣΥΝΟΛΟ Κ.Α. 113			0	0	0	
	ΓΕΝΙΚΟ ΣΥΝΟΛΟ Κ.Α. 11			0	0	0	
12	ΜΙΣΘΩΜΑΤΑ - ΥΔΡΕΥΣΗ - ΦΩΤΙΣΜΟΣ - ΚΑΘΑΡΙΟΤΗΤΑ - ΜΕΤΑΦΟΡΕΣ						
121	Μισθώματα						
	ΣΥΝΟΛΟ Κ.Α. 121			0	0	0	
122	Υδρευση - φωτισμός - καθαριότητα						
	ΣΥΝΟΛΟ Κ.Α. 122			0	0	0	
123	Μεταφορές						
	ΓΕΝΙΚΟ ΣΥΝΟΛΟ Κ.Α. 12			0	0	0	

ΚΩΔΙΚΟΣ ΑΡΙΘΜΟΣ	ΕΞΟΔΟ ΤΙΤΛΟΣ	ΓΙΑ ΤΟ ΟΙΚΟΝΟΜΙΚΟ ΕΤΟΣ 2000		ΓΙΑ ΤΟ ΟΙΚΟΝΟΜΙΚΟ ΕΤΟΣ 2001		ΕΥΡΩ	ΑΥΞΟΜΕΙΩΣΕΙΣ ΒΑΣΕΙ ΑΝΑΜΟΡΦΩΣΕΩΝ
		Προβλεπόμενα όπως διαμορφώθηκαν μέχρι 31/12/00	Βεβαιωθέντα μέχρι 31/12/00	Ψηφισθέντα από το Δημοτικό Συμβούλιο	Εγκριθέντα από τη Νομαρχία		
13	ΣΥΝΤΗΡΗΣΗ ΚΑΙ ΕΠΙΣΚΕΥΗ ΑΓΑΘΩΝ ΔΙΑΡΚΟΥΣ ΦΥΣΗΣ						
131	Συντήρηση και επισκευή μόνιμων εγκαταστάσεων						
	ΣΥΝΟΛΟ Κ.Α. 131			0	0	0	
132	Συντήρηση και επισκευή μηχανικού και λοιπού εξοπλισμού						
	ΣΥΝΟΛΟ Κ.Α. 132			0	0	0	
	ΓΕΝΙΚΟ ΣΥΝΟΛΟ Κ.Α. 13			0	0	0	
14	ΔΑΠΑΝΕΣ ΠΡΟΜΗΘΕΙΑΣ ΚΑΤΑΝΑΛΩΤΙΚΩΝ ΑΓΑΘΩΝ						
143	Είδη υγιεινής και καθαριότητας						
	ΣΥΝΟΛΟ Κ.Α. 143			0	0	0	
145	Καύσιμα και λιπαντικά						
	ΣΥΝΟΛΟ Κ.Α. 145			0	0	0	
147	Λοιπές προμήθειες						
	ΓΕΝΙΚΟ ΣΥΝΟΛΟ Κ.Α. 14			0	0	0	
15	ΕΠΕΝΔΥΣΕΙΣ						
151	Κατασκευή έργων						
	ΣΥΝΟΛΟ Κ.Α. 151			0	0	0	
152	Μηχανικός και λοιπός κεφαλαιακός εξοπλισμός						
	ΣΥΝΟΛΟ Κ.Α. 152			0	0	0	

ΚΩΔΙΚΟΣ ΑΡΙΘΜΟΣ	ΕΞΟΔΟ ΤΙΤΛΟΣ	ΓΙΑ ΤΟ ΟΙΚΟΝΟΜΙΚΟ ΕΤΟΣ 2000		ΓΙΑ ΤΟ ΟΙΚΟΝΟΜΙΚΟ ΕΤΟΣ 2001		ΕΥΡΩ	ΑΥΞΟΜΕΙΩΣΕΙΣ ΒΑΣΕΙ ΑΝΑΜΟΡΦΩΣΕΩΝ
		Προϋπ/σθέντα όπως διαμορφώθηκαν μέχρι 31/12/00	Βεβαιωθέντα μέχρι 31/12/00	Ψηφισθέντα από το Δημοτικό Συμβούλιο	Εγκριθέντα από τη Νομαρχία		
163	Μελέτες και έρευνες						
	ΣΥΝΟΛΟ Κ.Α. 153			0	0	0	
	ΓΕΝΙΚΟ ΣΥΝΟΛΟ Κ.Α. 15			0	0	0	
16	ΛΟΙΠΕΣ ΔΑΠΑΝΕΣ ΥΠΗΡΕΣΙΑΣ ΙΔΙΩΝ ΕΚΜΕΤΑΛΛΕΥΣΕΩΝ						
161	Λοιπές δαπάνες υπηρεσίας ιδίων εκμεταλλεύσεων						
	ΣΥΝΟΛΟ Κ.Α. 161			0	0	0	
	ΓΕΝΙΚΟ ΣΥΝΟΛΟ Κ.Α. 16			0	0	0	
	ΓΕΝΙΚΟ ΣΥΝΟΛΟ ΔΑΠΑΝΩΝ ΥΠΗΡΕΣΙΑΣ ΙΔΙΩΝ ΕΚΜΕΤΑΛΛΕΥΣΕΩΝ Κ.Α. 153-154-155-161-162-163			0	0	0	
70	ΥΠΗΡΕΣΙΑ ΟΔΟΠΟΙΑΣ						
11	ΑΠΟΔΟΧΕΣ ΠΡΟΣΩΠΙΚΟΥ						
111	Αποδοχές τακτικών υπαλλήλων (μονίμων μετακλητών)						
111.1	Αποδοχές τακτικών υπαλλήλων (περιλαμβάνονται βασικός μισθός, δώρα εορτών καθώς και τα γενικά και ειδικά τακτικά επιδόματα)						
	ΣΥΝΟΛΟ Κ.Α. 111			0	0	0	
112	Αποδοχές έκτακτων υπαλλήλων (έκτακτων, με σύμβαση, ημερομισθίων, ωρομισθίων κ.λ.π.) Αντιμισθία εργατοτεχνικού προσωπικού						
112.1	Αποδοχές έκτακτων υπαλλήλων (περιλαμβάνονται βασικός μισθός, δώρα εορτών καθώς και τα γενικά και ειδικά τακτικά επιδόματα)			2.500.000	2.500.000	7.336,76	
112.2	Αντιμισθία εργατοτεχνικού προσωπικού (περιλαμβάνονται τα πάσης φύσης επιδόματα και παροχές κ.λ.π.)			300.000	300.000	880,41	
	ΣΥΝΟΛΟ Κ.Α. 112			2.800.000	2.800.000	8.217,17	

ΚΩΔΙΚΟΣ ΑΡΙΘΜΟΣ	ΕΞΟΔΟ ΤΙΤΛΟΣ	ΓΙΑ ΤΟ ΟΙΚΟΝΟΜΙΚΟ ΕΤΟΣ 2000		ΓΙΑ ΤΟ ΟΙΚΟΝΟΜΙΚΟ ΕΤΟΣ 2001		ΕΥΡΩ	ΑΥΞΟΜΕΙΩΣΕΙΣ ΒΑΣΕΙ ΑΝΑΜΟΡΦΩΣΕΩΝ
		Προϋποσθέντα όπως διαμορφώθηκαν μέχρι 31/12/00	Βεβαιωθέντα μέχρι 31/12/00	Ψηφισθέντα από το Δημοτικό Συμβούλιο	Εγκριθέντα από τη Νομαρχία		
113	Πρόσθετες παροχές τακτικού και έκτακτου προσωπικού						
	ΣΥΝΟΛΟ Κ.Α. 113			0	0	0	
	ΓΕΝΙΚΟ ΣΥΝΟΛΟ Κ.Α. 11			2.800.000	2.800.000	8.217,17	
12	ΜΙΣΘΩΜΑΤΑ - ΥΔΡΕΥΣΗ - ΦΩΤΙΣΜΟΣ - ΚΑΘΑΡΙΟΤΗΤΑ - ΜΕΤΑΦΟΡΕΣ						
121	Μισθώματα						
121.2	Μισθώματα μεταφορικών μέσων						
121.3	Μισθώματα μηχανικού και λοιπού εξοπλισμού			300.000	300.000	880,41	
121.9	Λοιπά μισθώματα						
	ΣΥΝΟΛΟ Κ.Α. 121			300.000	300.000	880,41	
122	Υδρευση - Φωτισμός - καθαριότητα						
	ΣΥΝΟΛΟ Κ.Α. 122			0	0	0	
123	Μεταφορές						
	ΓΕΝΙΚΟ ΣΥΝΟΛΟ Κ.Α. 12			300.000	300.000	880,41	
13	ΣΥΝΤΗΡΗΣΗ ΚΑΙ ΕΠΙΣΚΕΥΗ ΑΓΑΘΩΝ ΔΙΑΡΚΟΥΣ ΦΥΣΗΣ						
131	Συντήρηση και επισκευή μονίμων εγκαταστάσεων						
131.1	Συντήρηση και επισκευή κτιρίων						
131.9	Συντήρηση και επισκευή λοιπών πλέον κτιρίων έργων						
131.9.1	Καθαρισμός αγροτικών οδών			3.000.000	3.000.000	8.804,11	
131.9.2	Καθαρισμός Εθνικής οδού			2.000.000	2.000.000	5.869,41	

ΚΩΔΙΚΟΣ ΑΡΙΘΜΟΣ	ΕΞΟΔΟ ΤΙΤΛΟΣ	ΓΙΑ ΤΟ ΟΙΚΟΝΟΜΙΚΟ ΕΤΟΣ 2000		ΓΙΑ ΤΟ ΟΙΚΟΝΟΜΙΚΟ ΕΤΟΣ 2001		ΕΥΡΩ	ΑΥΞΟΜΕΙΩΣΕΙΣ ΒΑΣΕΙ ΑΝΑΜΟΡΦΩΣΕΩΝ
		Προϋποθέμενα όπως διαμορφώθηκαν μέχρι 31/12/00	Βεβαιωθέντα μέχρι 31/12/00	Ψηφισθέντα από το Δημοτικό Συμβούλιο	Εγκριθέντα από τη Νομαρχία		
131.9.3	Συντήρηση οδικού δικτύου			2.360.000	2.360.000	6925,90	
131.9.4	Χαλικοστρώσεις αγροτικών οδών Ανθείας			2.360.000	2.360.000	6925,90	
131.9.5	Χαλικοστρώσεις αγροτικών οδών Αιθαίας			2.360.000	2.360.000	6925,90	
131.9.6	Χαλικοστρώσεις αγροτικών οδών Αμφείας			2.360.000	2.360.000	6925,90	
131.9.7	Χαλικοστρώσεις αγροτικών οδών Θουρίας			2.360.000	2.360.000	6925,90	
131.9.8	Χαλικοστρώσεις αγροτικών οδών Μικρομάνης			2.360.000	2.360.000	6925,90	
131.9.9	Χαλικοστρώσεις αγροτικών οδών Πολιανής			1.475.000	1.475.000	4328,69	
131.9.10	Χαλικοστρώσεις αγροτικών οδών Αιθαίας			2.360.000	2.360.000	6925,90	
131.9.11	Χαλικοστρώσεις αγροτικών οδών Θουρίας			2.360.000	2.360.000	6925,90	
131.9.12	Χαλικοστρώσεις αγροτικών οδών Μικρομάνης			2.360.000	2.360.000	6925,90	
131.9.13	Χαλικοστρώσεις αγροτικών οδών Πολιανής			2.360.000	2.360.000	6925,90	
	ΣΥΝΟΛΟ Κ.Α. 131			30.075.000	30.075.000	88.261,21	
132	Συντήρηση και επισκευή μηχανικού και λοιπού εξοπλισμού						
	ΣΥΝΟΛΟ Κ.Α. 132			0	0	0	
	ΓΕΝΙΚΟ ΣΥΝΟΛΟ Κ.Α. 13			30.075.000	30.075.000	88.261,21	
14	ΔΑΠΑΝΕΣ ΠΡΟΜΗΘΕΙΑΣ ΚΑΤΑΝΑΛΩΤΙΚΩΝ ΑΓΑΘΩΝ						
143	Είδη υγιεινής και καθαριότητας						
	ΣΥΝΟΛΟ Κ.Α. 143			0	0	0	
145	Καύσιμα και λιπαντικά						
145.1	Προμήθεια καυσίμων και λιπαντικών για την κίνηση μεταφορικών μέσων			3.000.000	3.000.000	8.804,11	
145.9	Προμήθεια καυσίμων και λιπαντικών για άλλες ανάγκες						
	ΣΥΝΟΛΟ Κ.Α. 145			3.000.000	3.000.000	8.804,11	
147	Λοιπές προμήθειες						

ΚΩΔΙΚΟΣ ΑΡΙΘΜΟΣ	ΕΞΟΔΟ ΤΙΤΛΟΣ	ΓΙΑ ΤΟ ΟΙΚΟΝΟΜΙΚΟ ΕΤΟΣ 2000		ΓΙΑ ΤΟ ΟΙΚΟΝΟΜΙΚΟ ΕΤΟΣ 2001		ΕΥΡΩ	ΑΥΞΟΜΕΙΩΣΕΙΣ ΒΑΣΕΙ ΑΝΑΜΟΡΦΩΣΕΩΝ
		Προβ/σθέντα όπως διαμορφώθηκαν μέχρι 31/12/00	Βεβαιωθέντα μέχρι 31/12/00	Ψηφισθέντα από το Δημοτικό Συμβούλιο	Εγκριθέντα από τη Νομαρχία		
147.9	Λοιπές προμήθειες καταναλωτικών αγαθών που δεν μπορούν να ενταχθούν σε κάποια από τις πιο πάνω τάξεις						
147.9.1	Προμήθεια 3Α			1.180.000	1.180.000	3.462,95	
147.9.2	Προμήθεια ασφαλτικού υλικού			1.180.000	1.180.000	3.462,95	
147.9.3	Προμήθεια σκυροδέματος			1.180.000	1.180.000	3.462,95	
	ΣΥΝΟΛΟ Κ.Α. 147			3.540.000	3.540.000	10.388,85	
	ΓΕΝΙΚ Ο ΣΥΝΟΛΟ Κ.Α 14			6.540.000	6.540.000	19.192,96	
15	ΕΠΕΝΔΥΣΕΙΣ						
151	Κατασκευή έργων						
151.1	Δαπάνες κατασκευής, επέκτασης και συμπλήρωσης κτιρίων						
151.9	Δαπάνες κατασκευής, επέκτασης και συμπλήρωσης λοιπών πλην κτιρίων έργων						
151.9.1	Κατασκευή κόμβου παράκαμψης Θουρίας			30.000.000	30.000.000	88.041,09	
151.9.2	Διαπλάτυνση οδού Θουρίας - Μικρομάνης (όρια Δήμου Άριος)			59.000.000	59.000.000	173.147,47	
151.9.3	Τσιμεντοστρώσεις - Ασφαλτοστρώσεις οδών Δ.Δ. Ανθείας			1.477.205	1.477.205	4.335,16	
151.9.4	Ασφαλτοστρώσεις οδών Δ.Δ. Ανθείας			4.130.000	4.130.000	12.120,32	
151.9.5	Τσιμεντόστρωση οδών παραπλεύρως Αρχαιολογικού Χώρου (Νεράκι - Βρύση Αγ. Βαρβάρα)			2.360.000	2.360.000	6.925,90	
151.9.6	Τσιμεντοστρώσεις οδών Δ.Δ. Αιθείας			2.360.000	2.360.000	6.925,90	
151.9.7	Τσιμεντοστρώσεις οδών Δ.Δ. Αμφείας			3.732.498	3.732.498	10.953,77	
151.9.8	Διαμόρφωση - ασφαλτόστρωση οδού από Άνω Αμφεία ως Άσυλο			4.130.000	4.130.000	12.120,32	
151.9.9	Διάνοιξη περιφερειακής οδού Κάτω Αμφείας			2.360.000	2.360.000	6.925,90	
151.9.10	Διάνοιξη αγροτικής οδού προς Αγ. Ιωάννη Αμφείας			13.000.000	13.000.000	38.151,14	

ΚΩΔΙΚΟΣ ΑΡΙΘΜΟΣ	ΕΞΟΔΟ ΤΙΤΛΟΣ	ΓΙΑ ΤΟ ΟΙΚΟΝΟΜΙΚΟ ΕΤΟΣ 2000		ΓΙΑ ΤΟ ΟΙΚΟΝΟΜΙΚΟ ΕΤΟΣ 2001		ΕΥΡΩ	ΑΥΞΟΜΕΙΩΣΕΙΣ ΒΑΣΕΙ ΑΝΑΜΟΡΦΩΣΕΩΝ
		Προϋποβληθέντα όπως διαμορφώθηκαν μέχρι 31/12/00	Βεβαιωθέντα μέχρι 31/12/00	Ψηφισθέντα από το Δημοτικό Συμβούλιο	Εγκριθέντα από τη Νομαρχία		
151.9.11	Διάνοιξη αγροτικών οδών Δ.Δ. Αμφείας			560.500	560.500	1.644,90	
151.9.12	Κατασκευή ρειθρών - κρασπέδων στο Δ.Δ. Θουρίας			3.610.000	3.610.000	10.594,28	
151.9.13	Ασφαλτοστρώσεις-τσιμεντοστρώσεις Δ.Δ. Θουρίας			4.130.000	4.130.000	12.120,32	
151.9.14	Βελτίωση βατότητας αγροτικών οδών (περιοχή Ξερίλα)			2.360.000	2.360.000	6.925,90	
151.9.15	Τσιμεντοστρώσεις αγροτικών οδών Δ.Δ. Πολιανής			2.360.000	2.360.000	6.925,90	
151.9.16	Ασφαλτοστρωση οδού και κατασκευή ρειθροκρασπέδων στον οικισμό Αιπέας			8.000.000	8.000.000	23.477,62	
151.9.17	Κατασκευή τοίχου αντιστήριξης και τσιμ/σης οδού προς οικία Παύλου Μπρούμα			2.360.000	2.360.000	6.925,90	
151.9.18	Βελτίωση βατότητας οδών με τσιμ/ση τμημάτων αυτών στις περιοχές Ράχη - Λάκα - Αγ. Παρασκευή - Τσολκέϊκα)			4.130.000	4.130.000	12.120,32	
151.9.19	Διαπλάτυση και τσιμεν/ση οδού από οικία Ζέρβα ως Νεκροταφείο			2.360.000	2.360.000	6.925,90	
151.9.20	Τσιμε/σεις - ασφαλ/σεις οδών (Κ.Κρίκα-Φουσκιά-Τζορτζέϊκα-Κ.Φλέσσα)			6.000.000	6.000.000	17.608,22	
151.9.21	Διανοίξεις αγροτικών οδών Δ.Δ. Ανθείας			2.360.000	2.360.000	6.925,90	
151.9.22	Τσιμεντοστρώσεις αγροτικών οδών Δ.Δ. Αιθαίας			4.130.000	4.130.000	12.120,32	
151.9.23	Διαπλάτυση οδού παραπλεύρως οικία Γκασιάμη			2.360.000	2.360.000	6.925,90	
151.9.24	Κατασκευή ρειθροκρασπέδων Αιθαίας - Θουρίας			2.360.000	2.360.000	6.925,90	
151.9.25	Τσιμ/σεις αγροτικών οδών Δ.Δ. Αμφείας			4.130.000	4.130.000	12.120,32	
151.9.26	Κατασκευή ρειθροκρασπέδων Άνω Αμφείας			4.130.000	4.130.000	12.120,32	
151.9.27	Ολοκλήρωση διάνοιξης οδού προς Μπαλέϊκα			1.500.000	1.500.000	4.402,05	
151.9.28	Διάνοιξη αγροτικών οδών στην περιοχή Πηγάδι - Βούλας			2.360.000	2.360.000	6.925,90	
151.9.29	Διάνοιξη αγροτικών οδών περιοχής Χελωνιά Κάτω Αμφείας			4.130.000	4.130.000	12.120,32	
151.9.30	Διαπλάτυση οδού και τσιμ/δη στη περιοχή Παλιάμπελα Άνω Αμφείας			2.360.000	2.360.000	6.925,90	
151.9.31	Τσιμ/ση οδού από Δημοτικό Σχολείο ως οικία Γεωργούση Κάτω Αμφείας			2.360.000	2.360.000	6.925,90	
151.9.32	Ολοκλήρωση εργασιών αγροτικής οδού προς Αγ. Ιωάννη			2.360.000	2.360.000	6.925,90	
151.9.33	Ασφαλτοστρώσεις οδών Δ.Δ. Θουρίας			15.000.000	15.000.000	44.020,54	

ΚΩΔΙΚΟΣ ΑΡΙΘΜΟΣ	ΕΞΟΔΟ ΤΙΤΛΟΣ	ΓΙΑ ΤΟ ΟΙΚΟΝΟΜΙΚΟ ΕΤΟΣ 2000		ΓΙΑ ΤΟ ΟΙΚΟΝΟΜΙΚΟ ΕΤΟΣ 2001		ΕΥΡΩ	ΑΥΞΟΜΕΙΩΣΕΙΣ ΒΑΣΕΙ ΑΝΑΜΟΡΦΩΣΕΩΝ
		Προϋ/σθέντα όπως διαμορφώθηκαν μέχρι 31/12/00	Βεβαιωθέντα μέχρι 31/12/00	Ψηφισθέντα από το Δημοτικό Συμβούλιο	Εγκριθέντα από τη Νομαρχία		
151.9.34	Τσιμεντοστρώσεις οδών Δ.Δ. Θουρίας			4.130.000	4.130.000	12.120,32	
151.9.35	Βελτίωση βατότητας αγροτ. οδών με τσιμ/σεις τμημάτων αυτής (Θουρία)			4.130.000	4.130.000	12.120,32	
151.9.36	Κατασκευή ρειθροκρασιπέδων Δ.Δ. Μικρομάνης			2.360.000	2.360.000	6.925,90	
151.9.37	Διαμόρφωση οδού παραπλεύρωσ ιδιοκτησίας Ξυνού Αργ.			2.360.000	2.360.000	6.925,90	
151.9.38	Ασφαλτόστρωση οδού προς εργοστάσιο Φρένιζου			4.130.000	4.130.000	12.120,32	
151.9.39	Τσιμεντοστρώσεις αγροτικών οδών Δ.Δ. Μικρομάνης			4.130.000	4.130.000	12.120,32	
151.9.40	Βελτίωση βατότητας αγροτ. οδών με τσιμ/σεις τμημάτων αυτής (Μικρομ.)			2.360.000	2.360.000	6.925,90	
151.9.41	Τσιμεντοστρώσεις οδών Δ.Δ. Πολιανής			4.130.000	4.130.000	12.120,32	
151.9.42	Κατασκευή ρειθροκρασιπέδων οδού Θουρίας-Αμφείας			4.130.000	4.130.000	12.120,32	
151.9.43	Διανοίξεις αγροτικών οδών			2.360.000	2.360.000	6.925,90	
	ΣΥΝΟΛΟ Κ.Α. 151			242.180.203	242.180.203	710.726,92	
152	Μηχανικός και λοιπός κεφαλαιακός εξοπλισμός						
152.1	Προμήθεια μεταφορικών μέσων						
152.2	Προμήθεια λοιπών μηχανημάτων						
152.9	Προμήθεια λοιπού κεφαλαιακού εξοπλισμού						
152.9.1	Προμήθεια πινακίδων σήμανσης οδών			1.180.000	1.180.000	3.462,95	
152.9.2	Προμήθεια κατόπτρων οδών			300.000	300.000	880,41	
152.9.3	Προμήθεια προστατευτικών μπάρων			1.180.000	1.180.000	3.462,95	
	ΣΥΝΟΛΟ Κ.Α. 152			2.660.000	2.660.000	7.806,31	
153	Μελέτες και έρευνες						
153.1	Μελέτες και έρευνες για την κατασκευή, επέκταση ή συμπλήρωση κτιρίων						
153.9	Μελέτες και έρευνες για την κατασκευή, επέκταση ή συμπλήρωση λοιπών πλην κτιρίων έργων - Μελέτη οδοποιίας Άνω - Κάτω Αμφείας			3.400.000	3.400.000	9.977,99	
	ΣΥΝΟΛΟ Κ.Α. 153			3.400.000	3.400.000	9.977,99	
	ΓΕΝΙΚΟ ΣΥΝΟΛΟ Κ.Α. 15			248.240.203	248.240.203	728.511,22	
16	ΛΟΙΠΕΣ ΔΑΠΑΝΕΣ ΥΠΗΡΕΣΙΑΣ ΟΔΟΠΟΙΑΣ						
161	Λοιπές δαπάνες υπηρεσίας οδοποιίας						
161.1	Απαλλοτριώσεις ακινήτων για διανοίξεις οδών			2.000.000	2.000.000	5.869,41	

ΚΩΔΙΚΟΣ ΑΡΙΘΜΟΣ	ΕΞΟΔΟ ΤΙΤΛΟΣ	ΓΙΑ ΤΟ ΟΙΚΟΝΟΜΙΚΟ ΕΤΟΣ 2000		ΓΙΑ ΤΟ ΟΙΚΟΝΟΜΙΚΟ ΕΤΟΣ 2001		ΕΥΡΩ	ΑΥΞΟΜΕΙΩΣΕΙΣ ΒΑΣΕΙ ΑΝΑΜΟΡΦΩΣΕΩΝ
		Προβι/σθέντα όπως διαμορφώθηκαν μέχρι 31/12/00	Βεβαιωθέντα μέχρι 31/12/00	Ψηφισθέντα από το Δημοτικό Συμβούλιο	Εγκριθέντα από τη Νομαρχία		
12	ΜΙΣΘΩΜΑΤΑ - ΥΔΡΕΥΣΗ - ΦΩΤΙΣΜΟΣ - ΚΑΘΑΡΙΟΤΗΤΑ - ΜΕΤΑΦΟΡΕΣ						
121	Μισθώματα						
	ΣΥΝΟΛΟ Κ.Α. 121			0	0	0	
122	Υδρευση - φωτισμός - καθαριότητα						
	ΣΥΝΟΛΟ Κ.Α. 122			0	0	0	
123	Μεταφορές						
	ΓΕΝΙΚΟ ΣΥΝΟΛΟ Κ.Α. 12			0	0	0	
13	ΣΥΝΤΗΡΗΣΗ ΚΑΙ ΕΠΙΣΚΕΥΗ ΑΓΑΘΩΝ ΔΙΑΡΚΟΥΣ ΦΥΣΗΣ						
131	Συντήρηση και επισκευή μόνιμων εγκαταστάσεων						
131.1	Συντήρηση και επισκευή κτιρίων						
131.9	Συντήρηση και επισκευή λοιπών πλην κτιρίων έργων						
131.9.1	Ελαιοχρωματισμός κγκλιδωμάτων			1.000.000	1.000.000	2.934,70	
131.9.2	Συντήρηση παιδικών χαρών			2.360.000	2.360.000	6.925,90	
131.9.3	Συντήρηση παιδικής χαράς Δ.Δ. Μικρομάνης			1.000.000	1.000.000	2.934,70	
131.9.4	Καθαρισμός εγκαταλελειμένων κτιρίων και οικοπέδων			2.360.000	2.360.000	6.925,90	
	ΣΥΝΟΛΟ Κ.Α. 131			6.720.000	6.720.000	19.721,20	
132	Συντήρηση και επισκευή μηχανικού και λοιπού εξοπλισμού						
	ΣΥΝΟΛΟ Κ.Α. 132			0	0	0	

ΚΩΔΙΚΟΣ ΑΡΙΘΜΟΣ	ΕΞΟΔΟ ΤΙΤΛΟΣ	ΓΙΑ ΤΟ ΟΙΚΟΝΟΜΙΚΟ ΕΤΟΣ 2000		ΓΙΑ ΤΟ ΟΙΚΟΝΟΜΙΚΟ ΕΤΟΣ 2001		ΕΥΡΩ	ΑΥΞΟΜΕΙΩΣΕΙΣ ΒΑΣΕΙ ΑΝΑΜΟΡΦΩΣΕΩΝ
		Προϋψισθέντα όπως διαμορφώθηκαν μέχρι 31/12/00	Βεβαιωθέντα μέχρι 31/12/00	Ψηφισθέντα από το Δημοτικό Συμβούλιο	Εγκριθέντα από τη Νομαρχία		
	ΓΕΝΙΚΟ ΣΥΝΟΛΟ Κ.Α. 13			6.720.000	6.720.000	19.721,20	
14	ΔΑΠΑΝΕΣ ΠΡΟΜΗΘΕΙΑΣ ΚΑΤΑΝΑΛΩΤΙΚΩΝ ΑΓΑΘΩΝ						
143	Είδη υγιεινής και καθαριότητας						
	ΣΥΝΟΛΟ Κ.Α. 143			0	0	0	
145	Καύσιμα και λιπαντικά						
	ΣΥΝΟΛΟ Κ.Α. 145			0	0	0	
147	Λοιπές προμήθειες						
147.1	Προμήθεια οργάνων παιδικής χαράς			2.360.000	2.360.000	6.925,90	
147.2	Προμήθεια οργάνων θυρών και παραθύρων			1.180.000	1.180.000	3.462,95	
	ΣΥΝΟΛΟ Κ.Α. 147			3.540.000	3.540.000	10.388,85	
	ΓΕΝΙΚΟ ΣΥΝΟΛΟ Κ.Α. 14			3.540.000	3.540.000	10.388,85	
15	ΕΠΕΝΔΥΣΕΙΣ						
151	Κατασκευή έργων						
151.1	Δαπάνες κατασκευής, επέκτασης και συμπλήρωσης κτιρίων						
151.1.1	Κατασκευή αποδυτηρίων γηπέδου Αμφείας			2.360.000	2.360.000	6.925,90	
151.1.2	Ολοκλήρωση εργασιών εγκαταστάσεων δημοτικών σχολείων Άνω-Κάτω Αμφείας			1.655.447	1.655.447	4.858,25	
151.1.3	Κατασκευή κεραμοσκεπής στο Λύκειο Δ.Δ. Θουρίας			25.304.667	25.304.667	74.261,68	
151.9	Δαπάνες κατασκευής, επέκτασης και συμπλήρωσης λοιπών πλην κτιρίων έργων						
151.9.1	Ανάπλαση κεντρικής πλατείας Θουρίας			35.000.000	35.000.000	102.714,60	
151.9.2	Διαμόρφωση τσιμε/ση Αγ. Ιωάννη Ανθείας			2.360.000	2.360.000	6.925,90	
151.9.3	Διαμόρφωση προαυλίου χώρου Αγ. Μαρίας Αιθιάς			2.360.000	2.360.000	6.925,90	
151.9.4	Κατασκευή δύο γηπέδων καλαθοσφαίρισης στο Δ.Δ. Αμφείας			2.689.383	2.689.383	7.892,54	
151.9.5	Ασφαλοτόστρωση προαυλίου Δημοτικού σχολείου Θουρίας			2.295.109	2.295.109	6.735,46	
151.9.6	Κατασκευή δύο γηπέδων μπάσκετ στο Γυμνάσιο - Λύκειο Θουρίας			3.577.983	3.577.983	10.500,32	

ΚΩΔΙΚΟΣ ΑΡΙΘΜΟΣ	ΕΞΟΔΟ ΤΙΤΛΟΣ	ΓΙΑ ΤΟ ΟΙΚΟΝΟΜΙΚΟ ΕΤΟΣ 2000		ΓΙΑ ΤΟ ΟΙΚΟΝΟΜΙΚΟ ΕΤΟΣ 2001		ΕΥΡΩ	ΑΥΞΟΜΕΙΩΣΕΙΣ ΒΑΣΕΙ ΑΝΑΜΟΡΦΩΣΕΩΝ
		Προϋψισθέντα όπως διαμορφώθηκαν μέχρι 31/12/00	Βεβαιωθέντα μέχρι 31/12/00	Ψηφισθέντα από το Δημοτικό Συμβούλιο	Εγκριθέντα από τη Νομαρχία		
151.9.7	Διαμόρφωση προαυλίου χώρου Γυμνασίου - Λυκείου - Δημοτικού Θουρίας			2.360.000	2.360.000	6.925,90	
151.9.8	Ανάπλαση κεντρικής πλατείας Μικρομάνης			4.130.000	4.130.000	12.120,32	
151.9.9	Ασπεράτωση ομβροδεξαμενής Δ.Δ. Πολιανής			4.075.545	4.075.545	11.960,51	
151.9.10	Κατασκευή χώρου στάθμευσης (Νεκροταφείο Αιτιάς)			1.500.000	1.500.000	4.402,05	
151.9.11	Περιφραξη αθλητικών εγκαταστάσεων (Άνθεια)			500.000	500.000	1.467,35	
151.9.12	Ασφαλτόστρωση περιβάλλοντος χώρου Αγ. Μαρίας Αιθίας			2.360.000	2.360.000	6.925,90	
151.9.13	Διαμόρφωση πλατείας Νεκροταφείου Αγ. Αθανασίου			2.360.000	2.360.000	6.925,90	
151.9.14	Ανάπλαση πηγαδιού			500.000	500.000	1.467,35	
151.9.15	Τσιμ/ση κοίτης Ξερίλα			4.130.000	4.130.000	12.120,32	
151.9.16	Διαμόρφωση-τσιμεντόστρωση κοινόχρηστου χώρου καυταλισμών λυομένων			2.360.000	2.360.000	6.925,90	
151.9.17	Κατασκευή μνημείου πεσόντων στο Δ.Δ. Μικρομάνης			1.500.000	1.500.000	4.402,05	
151.9.18	Διαμόρφωση προαυλίου χώρου Δημοτικού σχολείου με κατασκευή μπάσκετ στο Δ.Δ. Πολιανής			4.130.000	4.130.000	12.120,32	
151.9.19	Ολοκλήρωση διαμόρφωσης πλατείας Πολιανής			2.360.000	2.360.000	6.925,90	
151.9.20	Κατασκευή τοίχου αντιστήριξης στο Δ.Δ. Πολιανής			1.000.000	1.000.000	2.934,70	
151.9.21	Περιφραξη και υδραυλική σύνδεση στην ομβροδεξαμενή Πολιανής			600.000	600.000	1.760,82	
151.9.22	Κατασκευή χώρων τοποθέτησης κάδων απορριμμάτων			2.360.000	2.360.000	6.925,90	
151.9.23	Κατασκευή στεγάστρων στάσεων			2.360.000	2.360.000	6.925,90	
151.9.24	Περιφράξεις σχολείων			2.360.000	2.360.000	6.925,90	
	ΣΥΝΟΛΟ Κ.Α. 151			118.548.134	118.548.134	347.903,54	
152	Μηχανικός και λοιπός κεφαλαιακός εξοπλισμός						
	ΣΥΝΟΛΟ Κ.Α. 152			0	0	0	
153	Μελέτες και έρευνες						
153.1	Μελέτες και έρευνες για την κατασκευή, επέκταση ή συμπλήρωση κτιρίων						
153.9	Μελέτες και έρευνες για την κατασκευή, επέκταση ή συμπλήρωση λοιπών πλην κτιρίων έργων						
153.9.1	Μελέτη ανάπλασης Κεντρικής Πλατείας Θουρίας			1.250.000	1.250.000	3.668,38	
153.9.2	Μελέτη ανάπλασης πλατειών Δ.Δ. Ανθείας			1.000.000	1.000.000	2.934,70	
153.9.3	Μελέτη ανάπλασης πλατειών Δ.Δ. Αιθίας			1.000.000	1.000.000	2.934,70	

ΚΩΔΙΚΟΣ ΑΡΙΘΜΟΣ	ΕΞΟΔΟ ΤΙΤΛΟΣ	ΓΙΑ ΤΟ ΟΙΚΟΝΟΜΙΚΟ ΕΤΟΣ 2000		ΓΙΑ ΤΟ ΟΙΚΟΝΟΜΙΚΟ ΕΤΟΣ 2001		ΕΥΡΩ	ΑΥΞΟΜΕΙΩΣΕΙΣ ΒΑΣΕΙ ΑΝΑΜΟΡΦΩΣΕΩΝ
		Προϋψισθέντα όπως διαμορφώθηκαν μέχρι 31/12/00	Βεβαιωθέντα μέχρι 31/12/00	Ψηφισθέντα από το Δημοτικό Συμβούλιο	Εγκριθέντα από τη Νομαρχία		
153.9.4	Μελέτη ανάπλασης πλατειών Δ.Δ. Αμφείας			1.000.000	1.000.000	2.934,70	
153.9.5	Μελέτη ανάπλασης Ξερίλα στο τμήμα από Εθνική οδό έως γέφυρα Αγ. Αθανασίου			1.000.000	1.000.000	2.934,70	
153.9.6	Μελέτη ανάπλασης νέας πλατείας Δ.Δ. Μικρομάνης			1.000.000	1.000.000	2.934,70	
153.9.7	Μελέτη ανάπλασης πλατείας πηγαδιών Δ.Δ. Πολιανής			1.000.000	1.000.000	2.934,70	
153.9.8	Μελέτη Σ.Χ.Ο.Ο.Α.Π. Δήμου Θουρίας			20.000.000	20.000.000	58.694,06	
	ΣΥΝΟΛΟ Κ.Α. 153			27.250.000	27.250.000	79.970,84	
	ΓΕΝΙΚΟ ΣΥΝΟΛΟ Κ.Α. 15			145.798.134	145.798.134	427.874,18	
16	ΛΟΙΠΕΣ ΔΑΠΑΝΕΣ ΛΟΙΠΩΝ ΥΠΗΡΕΣΙΩΝ						
161	Λοιπές δαπάνες υπηρεσίας λοιπών υπηρεσιών						
161.1	Απαλλοτριώσεις ακινήτων						
161.2	Αγορά ακινήτων						
161.3	Δαπάνες εφαρμογής σχεδίου πόλεως						
161.4	Δαπάνες για κατεδαφίσεις αυθαιρέτων ή επικίνδυνων κτισμάτων						
161.5	Δαπάνες για κατεδαφίσεις ρυμοτομούμενων κτισμάτων						
161.6	Αποζημίωση σε θιγόμενους από την ρυμοτομία						
161.7	Δαπάνες για την οργάνωση παθητικής αεράμυνας						
161.9	Λοιπές δαπάνες που δεν μπορούν να ενταχθούν σε κάποια από τις πιο πάνω τάξεις - Τοπογραφική αποτύπωση οικοπέδων			500.000	500.000	1.467,35	
	ΣΥΝΟΛΟ Κ.Α. 161			500.000	500.000	1.467,35	
	ΓΕΝΙΚΟ ΣΥΝΟΛΟ Κ.Α. 16			500.000	500.000	1.467,35	
				146.298.134	146.298.134	429.341,53	

ΚΩΔΙΚΟΣ ΑΡΙΘΜΟΣ	ΕΞΟΔΟ ΤΙΤΛΟΣ	ΓΙΑ ΤΟ ΟΙΚΟΝΟΜΙΚΟ ΕΤΟΣ 2000		ΓΙΑ ΤΟ ΟΙΚΟΝΟΜΙΚΟ ΕΤΟΣ 2001		ΕΥΡΩ	ΑΥΞΟΜΕΙΩΣΕΙΣ ΒΑΣΕΙ ΑΝΑΜΟΡΦΩΣΕΩΝ
		Προϋποθέτ όπως διαμορφώθηκ μέχρι 31/12/00	Βεβαιωθέντα μέχρι 31/12/00	Ψηφισθέντα από το Δημοτικό Συμβούλιο	Εγκριθέντα από τη Νομαρχία		
2	ΜΕΡΟΣ II						
	ΠΛΗΡΩΜΕΣ ΓΙΑ ΜΕΤΑΒΙΒΑΣΕΙΣ ΕΙΣΟΔΗΜΑΤΩΝ ΣΕ ΤΡΙΤΟΥΣ						
21	ΥΠΟΧΡΕΩΤΙΚΕΣ - ΠΡΟΑΙΡΕΤΙΚΕΣ						
211	Υποχρεωτικές						
211.1	Εισφορά υπέρ Συνδέσμων Δήμων και Κοινοτήτων						
211.2	Εισφορά Δήμου για συμμετοχή σε δαπάνες εκτέλεσης έργων από συνδέσμους Δήμων και Κοινοτήτων.						
211.3	Εισφορά υπέρ ΤΥΔΚ						
211.4	Εισφορά υπέρ Ένωσης Δήμων και Κοινοτήτων						
211.5	Εισφορά για έξοδα κίνησης μελών υπηρεσιακών συμβουλίων						
211.6	Εισφορά υπέρ του Ιερού του Παναγίου Τάφου						
211.7	Για την παροχή δωρεών, γραφικής ύλης σε μαθητές που είναι τέκνα πράγματι απόρων πολυτέκνων (άρθ. 3, παρ. 3, Ν. 1910/1944)						
211.8	Εισφορά για την αντιμετώπιση της δαπάνης μισθοδοσίας υπαλλήλων φόρου καπνού.						
211.9	Λοιπές υποχρεωτικές πληρωμές για μεταβιβάσεις εισοδημάτων σε τρίτους						
211.9.1	Άμαχος Πληθυσμός			170.890	170.890	501,51	
211.9.2	Σύνδεσμος Ύδρευσης			1.808.100	1.808.100	5.306,24	
	ΣΥΝΟΛΟ Κ.Α. 211			1.978.990	1.978.990	5.807,75	
212	Προαιρετικές						
212.1	Προαιρετικές εισφορές σε σχολικά ταμεία			500.000	500.000	1.467,35	
212.2	Προαιρετικές εισφορές σε εκκλησιαστικούς οργανισμούς						

ΚΩΔΙΚΟΣ ΑΡΙΘΜΟΣ	ΕΞΟΔΟ ΤΙΤΛΟΣ	ΓΙΑ ΤΟ ΟΙΚΟΝΟΜΙΚΟ ΕΤΟΣ 2000		ΓΙΑ ΤΟ ΟΙΚΟΝΟΜΙΚΟ ΕΤΟΣ 2001		ΕΥΡΩ	ΑΥΞΟΜΕΡΙΩΣΕΙΣ ΒΑΣΕΙ ΑΝΑΜΟΡΦΩΣΕΩΝ
		Προϋποθέτιστα όπως διαμορφώθηκαν μέχρι 31/12/99	Βεβαιωθέντα μέχρι 31/12/99	Ψηφισθέντα από το Δημοτικό Συμβούλιο	Εγκριθέντα από τη Νομαρχία		
212.3	Προαιρετικές επιχορηγήσεις σε βιβλιοθήκες και μουσεία δημοτικών νομικών προσώπων						
212.4	Προαιρετικές επιχορηγήσεις σε οργανισμούς κοινωνικής πρόνοιας						
212.5	Προαιρετικές επιχορηγήσεις σε αθλητικούς οργανισμούς και σωματεία			3.000.000	3.000.000	8.804,11	
212.6	Προαιρετικές εισφορά υπέρ του Δημοσίου για την καταπολέμηση του δάκου, καταστροφή αρουραίων και ακριδών						
212.7	Δαπάνες για περιθαλψη φτωχών			500.000	500.000	1.467,35	
212.9	Λοιπές προαιρετικές δαπάνες						
212.9.1	Επιχορήγηση πολιτιστικών συλλόγων			4.000.000	4.000.000	11.738,81	
212.9.2	Μεταφορά μαθητών			2.500.000	2.500.000	7.336,76	
	ΣΥΝΟΛΟ Κ.Α. 212			10.500.000	10.500.000	30.814,38	
	ΓΕΝΙΚΟ ΣΥΝΟΛΟ Κ.Α. 21			12.478.990	12.478.990	36.622,13	
3	ΠΛΗΡΩΜΕΣ ΓΙΑ ΕΞΥΠΗΡΕΤΗΣΗ ΔΗΜΟΣΙΑΣ ΠΙΣΤΗΣ						
31	ΤΟΚΟΙ - ΧΡΕΩΛΥΣΙΑ						
311	Τόκοι χρεών						
	ΣΥΝΟΛΟ Κ.Α 311			0	0	0	
312	Χρεωλύσια						
	ΣΥΝΟΛΟ Κ.Α. 312			0	0	0	
	ΓΕΝΙΚΟ ΣΥΝΟΛΟ Κ.Α. 31			0	0	0	
4	ΛΟΙΠΕΣ ΔΑΠΑΝΕΣ						

ΚΩΔΙΚΟΣ ΑΡΙΘΜΟΣ	ΕΞΟΔΟ ΤΙΤΛΟΣ	ΓΙΑ ΤΟ ΟΙΚΟΝΟΜΙΚΟ ΕΤΟΣ 2000		ΓΙΑ ΤΟ ΟΙΚΟΝΟΜΙΚΟ ΕΤΟΣ 2001		ΕΥΡΩ	ΑΥΞΟΜΕΙΩΣΕΙΣ ΒΑΣΕΙ ΑΝΑΜΟΡΦΩΣΕΩΝ
		Προϋψισθέντα όπως διαμορφώθηκαν μέχρι 31/12/00	Βεβαιωθέντα μέχρι 31/12/00	Ψηφισθέντα από το Δημοτικό Συμβούλιο	Εγκριθέντα από τη Νομαρχία		
41	ΑΠΟΔΟΣΕΙΣ ΕΙΣΠΡΑΧΘΕΝΤΩΝ ΥΠΕΡ ΤΡΙΤΩΝ ΕΣΟΔΩΝ-ΕΠΙΤΡΟΦΕΙΣ ΧΡΗΜΑΤΩΝ -ΠΛΗΡΩΜΕΙΣ ΠΕΡΑΣΜΕΝΩΝ ΟΙΚΟΝΟΜΙΚΩΝ ΕΤΩΝ -ΠΑΓΙΑ ΠΡΟΚΑΤΑΒΟΛΗ						
411	Αποδόσεις εισπραχθέντων υπέρ τρίτων εσόδων (σε υπηρεσίες, ταμεία, λογαριασμούς, φυσικά πρόσωπα κλπ.						
411.1	Απόδοση κρατήσεων 0,50% και 2% υπέρ λογαριασμού τεχνικού εξοπλισμού (άρθρο 68Ν.Δ> 3033/1954)			351.839	351.839	1.032,54	
411.2	Απόδοση κρατήσεων 2% υπέρ λογαριασμού "Κεφάλαια προς ενίσχυση κοινοτήτων για εκτέλεση έργων κοινής ωφελείας" (άρθρο 67Ν.Δ.3033/1954)						
411.3	Απόδοση εισπράξεων ειδικού τέλους δακροκτονίας						
411.4	Απόδοση εισπραττομένων με άμεση καταβολή χαρτοσήμου φόρου μισθωτών υπηρεσιών Ο.Γ.Α. κ.λ.π.						
411.5	Αποζημίωση μελών και γραμματέα υπηρεσιακού Συμβουλίου						
411.9	Από άλλες περιπτώσεις						
411.9.1	Λειτουργικές δαπάνες σχολείων			15.000.000	15.000.000	44.020,54	
411.9.2	Πρόγραμμα Μαζικού Αθλητισμού			1.162.000	1.162.000	3.410,12	
	ΣΥΝΟΛΟ Κ.Α. 411			16.513.839	16.513.839	48.463,20	

ΚΩΔΙΚΟΣ ΑΡΙΘΜΟΣ	ΕΞΟΔΟ ΤΙΤΛΟΣ	ΓΙΑ ΤΟ ΟΙΚΟΝΟΜΙΚΟ ΕΤΟΣ 2000		ΓΙΑ ΤΟ ΟΙΚΟΝΟΜΙΚΟ ΕΤΟΣ 2001		ΕΥΡΩ	ΑΥΞΟΜΕΙΩΣΕΙΣ ΒΑΣΕΙ ΑΝΑΜΟΡΦΩΣΕΩΝ
		Προϋποθέτιστα όπως διαμορφώθηκαν μέχρι 31/12/00	Βεβαιωθέντα μέχρι 31/12/00	Ψηφισθέντα από το Δημοτικό Συμβούλιο	Εγκριθέντα από τη Νομαρχία		
412	Επιστροφές χρημάτων						
	ΣΥΝΟΛΟ Κ.Α. 412			0	0	0	
413	Πληρωμές που αφορούν υποχρεώσεις περασμένων οικονομικών ετών						
413.1	Πληρωμές περασμένων οικονομικών ετών και πληρωτέα υπόλοιπα						
413.1.1	Οφειλή για το έργο "Χαλικοστρώσεις Αγροτικών οδών Δ.Δ. Θουρίας"			2.317.520	2.317.520	6.801,23	
413.1.2	Οφειλή για το έργο "Βελτίωση βατότητας αγροτ. Οδών στη θέση Ξερίλα"			2.138.160	2.138.160	6.274,86	
413.1.3	Οφειλή για το έργο "Τσιμίζη δρόμου παραπλευρώς Αρχαιολογικού Χώρου (Νεράκι, Βρύση, Αγ. Βαρβάρα)"			2.145.240	2.145.240	6.295,64	
413.1.4	Οφειλή για το έργο "Χαλικοστρώσεις Αγροτικών οδών Δ.Δ. Ανθείας"			601.800	601.800	1.766,10	
413.1.5	Οφειλή για το έργο "Χαλικοστρώσεις Αγροτικών οδών Δ.Δ. Μικρομάνης"			1.215.400	1.215.400	3.566,84	
413.1.6	Οφειλή για το έργο "Χαλικοστρώσεις Αγροτικών οδών Δ.Δ. Αμφείας"			1.203.600	1.203.600	3.532,21	
413.1.7	Οφειλή για το έργο "Διάνοιξη αγροτικών οδών Δ.Δ. Αμφείας"			495.000	495.000	1.452,68	
413.1.8	Οφειλή για το έργο "Κατασκευή αποδυτηρίων γηπέδου ποδοσφαίρου Δ.Δ. Αμφείας"			756.098	756.098	2.218,92	
413.1.9	Οφειλή για το έργο "Εξοπλισμός γεώτρησης Δ.Δ. Πολιανής"			1.494.446	1.494.446	4.385,75	
413.1.10	Οφειλή για το έργο "Χαλικοστρώσεις Αγροτικών οδών Δ.Δ. Πολιανής"			590.000	590.000	1.731,47	
413.1.11	Οφειλή για το έργο "Χαλικοστρώσεις Αγροτικών οδών Δ.Δ. Αιθαιίας"			1.224.840	1.224.840	3.594,54	
413.1.12	Οφειλή για το έργο "Διαμόρφωση προαυλίου χώρου Αγ. Μαρίνας"			1.474.410	1.474.410	4.326,96	
413.1.13	Οφειλή για το έργο "Συντήρηση και επισκευή δικτύου Ύδρευσης"			1.394.372	1.394.372	4.092,07	

ΚΩΔΙΚΟΣ ΑΡΙΘΜΟΣ	ΕΞΟΔΟ ΤΙΤΛΟΣ	ΓΙΑ ΤΟ ΟΙΚΟΝΟΜΙΚΟ ΕΤΟΣ 2000		ΓΙΑ ΤΟ ΟΙΚΟΝΟΜΙΚΟ ΕΤΟΣ 2001		ΕΥΡΩ	ΑΥΞΟΜΕΙΩΣΕΙΣ ΒΑΣΕΙ ΑΝΑΜΟΡΦΩΣΕΩΝ
		Προβλεπόμενα όπως διαμορφώθηκαν μέχρι 31/12/00	Βεβαιωθέντα μέχρι 31/12/00	Ψηφισθέντα από το Δημοτικό Συμβούλιο	Εγκριθέντα από τη Νομαρχία		
413.1.14	Οφειλή για το έργο "Ηλεκτροφωτισμός Γηπέδων Μπάσκετ"			496.792	496.792	1.457,94	
413.1.15	Οφειλή για το έργο "Συντήρηση οδικού Δικτύου"			1.571.760	1.571.760	4.612,65	
413.1.16	Οφειλή για το έργο "Χαλικοστρώσεις Αγροτικών οδών "			552.240	552.240	1.620,66	
413.1.17	Οφειλή "Ένωση Αγροτικών Συνεταιρισμών "			3.868.555	3.868.555	11.353,06	
413.1.18	Οφειλή "ΑΦΟΙ Σ. ΟΙΚΟΝΟΜΟΥ Ο.Ε.Ε."			728.000	728.000	2.136,46	
413.1.19	Οφειλή "ΑΦΟΙ ΑΘΑΝ. ΦΙΛΙΟΥ Ο.Ε"			303.403	303.403	890,40	
413.1.20	Οφειλή "Αργύριος Ιωαν. Ψύχαλος"			612.434	612.434	1.797,31	
413.1.21	Οφειλή "RAM" - Τεχνική Κατασκευαστική Εμπορική Ε.Π.Ε			262.459	262.459	770,24	
413.1.22	Οφειλή "PC-LAND" , ΠΑΝΤΑΖΑΡΑΣ ΣΤΑΥΡΟΣ του Ευστρ.			20.780	20.780	60,98	
413.1.23	Οφειλή "Ιωάννης Νικήτα Κάρτσωνας & ΣΙΑ ΟΕ"			4.302.870	4.302.870	12.627,64	
413.1.24	Οφειλή "ΤΕΧΝΙΚΟ ΓΡΑΦΕΙΟ ΧΡΙΣΤΟΣ Α. ΚΡΑΒΒΑΡΗΣ"			269.394	269.394	790,59	
413.1.25	Οφειλή για δημοσιεύσεις			1.504.486	1.504.486	4.415,22	
413.1.26	Οφειλή "ΕΛΑΣΤΙΚΑ ΚΟΥΤΣΟΥΜΠΟΣ Α.Ε."			76.468	76.468	224,41	
413.1.27	Οφειλή "Υαλοτεχνική - Βασιλόπουλος"			14.160	14.160	41,56	
413.1.28	Οφειλή "Άρισ. Π. Σιδέρης", ΕΠΙΓΡΑΦΕΣ, ΔΙΑΦ/ΣΕΙΣ κλπ			354.000	354.000	1.038,88	
413.1.29	Οφειλή "ΑΝΑΓΝΩΣΤΑΡΑΣ Α.Ε."			6.195	6.195	18,18	
413.1.30	Οφειλή "Δημήτριος Σπ. Κουσταλούπης"			20.060	20.060	58,87	
413.1.31	Οφειλή "Στάθης Χρ. Δεμπεγιώτης"			94.400	94.400	277,04	
413.1.32	Οφειλή "Αικατερίνη Ηλ. Μαυρέα"			58.947	58.947	172,99	
413.1.33	Οφειλή "PHARAE PALACE", Ξενοδοχ/κες επιχ/σεις			2.978.800	2.978.800	8.741,89	
413.1.34	Οφειλή "Ευστάθιος Ηλ. Δημόπουλος"			340.005	340.005	997,81	
413.1.35	Οφειλή "Παναγιώτης Ιωαν. Αδαμόπουλος", Συνεργείο φρένων			49.560	49.560	145,44	
413.1.36	Οφειλή Παύλος Δ. Γκρέκης - Υδραυλικά έργα - Κοινότητα Πολιανής			160.185	160.185	470,10	
413.1.37	Οφειλή " Γεώργιος Κλεσμ. Πετρόπουλος"			10.000	10.000	29,35	
413.1.38	Οφειλή "Γιολδάσης Παναγ. Του Μιχ."			5.192	5.192	15,24	
413.1.39	Οφειλή " Ηλιάδης Ηλίας", Οργάνωση Εκθέσεων κλπ			59.000	59.000	173,15	
413.1.40	Οφειλή "ΝΙΚΗ" Αθλητικά Έπαθλα, ΕΛΕΝΗ ΦΩΤΑΚΟΥ			146.084	146.084	428,71	

ΚΩΔΙΚΟΣ ΑΡΙΘΜΟΣ	ΕΞΟΔΟ ΤΙΤΛΟΣ	ΓΙΑ ΤΟ ΟΙΚΟΝΟΜΙΚΟ ΕΤΟΣ 2000		ΓΙΑ ΤΟ ΟΙΚΟΝΟΜΙΚΟ ΕΤΟΣ 2001		ΕΥΡΩ	ΑΥΞΟΜΕΙΩΣΕΙΣ ΒΑΣΕΙ ΑΝΑΜΟΡΦΩΣΕΩΝ
		Προϋπ/σθέντα όπως διαμορφώθηκαν μέχρι 31/12/00	Βεβαιωθέντα μέχρι 31/12/00	Ψηφισθέντα από το Δημοτικό Συμβούλιο	Εγκριθέντα από τη Νομαρχία		
413.1.41	Οφειλή "SEASONS DECORATIONS", Σοφία Σοσίλια Γ. Τσαγανίδου			235.410	235.410	690,86	
413.1.42	Οφειλή "Δ. Παπανδρέου - Β. Μπούνα", Αθήν - Φυτά			61.000	61.000	179,02	
413.1.43	Οφειλή "Κ.Π. Λυμπερόπουλος", Βιβλία, Χαρτικά κλπ			164.290	164.290	482,14	
413.1.44	Οφειλή "Δ.Κουράνος -Π. Κουτσοπέτρος ΕΠΕ"			146.200	146.200	429,05	
413.1.45	Οφειλή "Ηλίας Παν. Καρδάσης"			477.576	477.576	1.401,54	
413.1.46	Οφειλή "Δημήτριος Παν. Αναγνωστόπουλος"			39.500	39.500	115,92	
413.1.47	Οφειλή "Κουσιπούλου Άννα συζ. Κυριάκου"			700.000	700.000	2.054,29	
413.1.48	Οφειλή "Οικονομόπουλος Βασίλειος του Νικ."			82.600	82.600	242,41	
413.1.49	Οφειλή "Σκαρτσιλής Παν. Γεώργιος"			60.416	60.416	177,30	
413.1.50	Οφειλή "Γεωπονική Εστία"			64.428	64.428	189,08	
413.1.51	Οφειλή "Σούμπλης Φώτης του Αθ."			17.700	17.700	51,94	
413.1.52	Οφειλή "Γεώργιος Αθανασίου και ΣΙΑ ΟΕ"			140.400	140.400	412,03	
413.1.53	Οφειλή "Paint Center" Γιώργος Νταγιόπουλος			17.148	17.148	50,32	
413.1.54	Έξοδα κίνησης Προέδρων Τοπικών Συμβουλίων από 1/1-31/12 2000			3.510.000	3.510.000	10.300,81	
413.1.55	Έξοδα παράστασης Προέδρου Δημοτικού Συμβουλίου για το έτος 2000 (και αναδρομικά)			2.305.260	2.305.260	6.765,25	
413.1.56	Οφειλή για υπερωριακή εργασία έτους 2000 του υπαλλήλου του Δήμου Θουρίας, Σωτηρόπουλου Κων/νου			550.671	550.671	1.616,06	
413.1.57	Οφειλή εξόδων παράστασης έτους 2000 (αναδρομικά) για τον Αντιδήμαρχο Θουρίας			59.760	59.760	175,38	
413.1.58	Οφειλή στο Σύνδεσμο Ύδρευσης			15.000.000	15.000.000	44.020,54	
413.1.59	Οφειλή προς την εταιρεία "Τοποτεχνική" για την μελέτη του έργου "Αποτύπωση-Χαρτογράφηση Θουρίας" για την επέκταση του Σχεδίου Πόλεως			3.400.000	3.400.000	9.977,99	
413.1.60	Οφειλή στο Ξενοδοχείο "REX"			23.500	23.500	68,97	
	ΣΥΝΟΛΟ Κ.Α. 413			62.972.974	62.972.974	184.806,94	
414	Πάγια Προκαταβολή						
	ΣΥΝΟΛΟ Κ.Α. 414			500.000	500.000	1.467,35	
	ΓΕΝΙΚΟ ΣΥΝΟΛΟ Κ.Α. 41			79.986.813	79.986.813	234.737,49	

ΚΩΔΙΚΟΣ ΑΡΙΘΜΟΣ	ΕΞΟΔΟ ΤΙΤΛΟΣ	ΓΙΑ ΤΟ ΟΙΚΟΝΟΜΙΚΟ ΕΤΟΣ 2000		ΓΙΑ ΤΟ ΟΙΚΟΝΟΜΙΚΟ ΕΤΟΣ 2001		ΕΥΡΩ	ΑΥΞΟΜΕΙΩΣΕΙΣ ΒΑΣΕΙ ΑΝΑΛΟΡΦΩΣΕΩΝ
		Προϋπ/σθέντα όπως διαμόρφώθηκαν μέχρι 31/12/00	Βεβαιωθέντα μέχρι 31/12/00	Ψηφισθέντα από το Δημοτικό Συμβούλιο	Εγκριθέντα από τη Νομαρχία		
	ΜΕΡΟΣ IV						
5	ΑΠΟΘΕΜΑΤΙΚΟ						
51	ΠΟΣΟ ΔΙΑΘΕΣΙΜΟ ΠΡΟΣ ΑΝΑΠΛΗΡΩΣΗ ΤΩΝ ΠΙΣΤΩΣΕΩΝ ΟΙ ΟΠΟΙΕΣ ΘΑ ΕΥΡΙΣΚΟΝΤΟ ΣΕ ΑΝΕΠΑΡΚΕΙΑ ΚΑΘΩΣ ΚΑΙ ΓΙΑ ΤΗΝ ΔΗΜΙΟΥΡΓΙΑ ΝΕΩΝ ΤΕΤΟΙΩΝ ΠΟΥ ΔΕΝ ΠΡΟΒΛΕΠΟΝΤΑΙ ΣΤΟ ΠΡΟΫΠΟΛΟΓΙΣΜΟ						
511.1	Αποθεματικό			1.493.162	1.493.162	4.381,99	
	ΑΝΑΚΕΦΑΛΑΙΩΣΗ ΕΞΟΔΩΝ ΜΕΡΟΣ I						
0	ΓΕΝΙΚΑ ΕΞΟΔΑ						
01	ΔΑΠΑΝΕΣ ΕΚΛΕΓΜΕΝΩΝ ΑΡΧΟΝΤΩΝ - ΑΜΟΙΒΕΣ ΕΙΔΙΚΩΝ ΚΑΤΗΓΟΡΙΩΝ ΠΡΟΣΩΠΙΚΟΥ			29.651.810	29.651.810	87.019,25	
02	ΑΜΟΙΒΕΣ ΕΚΤΕΛΟΥΝΤΩΝ ΕΙΔΙΚΕΣ ΥΠΗΡΕΣΙΕΣ			1.000.000	1.000.000	2.934,70	
03	ΣΥΜΜΕΤΟΧΗ ΤΟΥ ΔΗΜΟΥ ΣΤΗΝ ΚΟΙΝΩΝΙΚΗ ΠΡΟΝΟΙΑ - ΑΣΦΑΛΙΣΗ - ΕΚΠΑΙΔΕΥΣΗ ΚΑΙ ΥΓΕΙΑ ΤΩΝ ΔΗΜΟΤΙΚΩΝ ΥΠΑΛΛΗΛΩΝ ΤΩΝ ΣΥΝΤΑΞΙΟΥΧΩΝ ΚΑΙ ΤΩΝ ΟΙΚΟΓΕΝΕΙΩΝ ΤΟΥΣ			13.065.329	13.065.329	38.342,86	
04	ΣΥΝΤΑΞΕΙΣ			0	0	0	
05	ΕΞΟΔΑ ΒΕΒΑΙΩΣΗΣ ΚΑΙ ΕΙΣΠΡΑΞΗΣ			5.808.478	5.808.478	17.046,16	
06	ΕΠΙΚΟΙΝΩΝΙΕΣ - ΔΗΜΟΣΙΕΣ ΣΧΕΣΕΙΣ			11.270.000	11.270.000	33.074,10	
07	ΛΟΙΠΕΣ ΔΑΠΑΝΕΣ ΓΕΝΙΚΗΣ ΦΥΣΗΣ			8.000.000	8.000.000	23.477,62	
	ΣΥΝΟΛΟ Κ.Α. 0			68.795.617	68.795.617	201.894,69	

ΚΩΔΙΚΟΣ ΑΡΙΘΜΟΣ	ΕΞΟΔΟ ΤΙΤΛΟΣ	ΓΙΑ ΤΟ ΟΙΚΟΝΟΜΙΚΟ ΕΤΟΣ 2000		ΓΙΑ ΤΟ ΟΙΚΟΝΟΜΙΚΟ ΕΤΟΣ 2001		ΕΥΡΩ	ΑΥΣΟΜΕΙΩΣΕΙΣ ΒΑΣΕΙ ΑΝΑΜΟΡΦΩΣΕΩΝ
		Προϋποθέμενα όπως διαμορφώθηκαν μέχρι 31/12/00	Βεβαιωθέντα μέχρι 31/12/00	Ψηφισθέντα από το Δημοτικό Συμβούλιο	Εγκριθέντα από τη Νομαρχία		
	ΜΕΡΟΣ II						
1	ΕΙΔΙΚΑ ΕΞΟΔΑ ΛΕΙΤΟΥΡΓΙΑΣ ΕΠΙ ΜΕΡΟΥΣ ΥΠΗΡΕΣΙΩΝ						
05	ΥΠΗΡΕΣΙΕΣ ΔΙΟΙΚΗΤΙΚΕΣ-ΟΙΚΟΝΟΜΙΚΕΣ ΚΑΙ ΤΕΧΝΙΚΕΣ			80.180.000	80.180.000	235.304,48	
15	ΥΠΗΡΕΣΙΑ ΚΑΘΑΡΙΟΤΗΤΑΣ - ΚΑΤΑΒΡΕΓΜΑΤΟΣ			41.250.000	41.250.000	121.058,49	
20	ΥΠΗΡΕΣΙΑ ΥΔΡΕΥΣΗΣ			126.805.000	126.805.000	548.217,17	
25	ΥΠΗΡΕΣΙΑ ΑΡΔΕΥΣΗΣ			0	0	0	
30	ΥΠΗΡΕΣΙΑ ΛΟΥΤΡΩΝ ΚΑΙ ΑΦΟΔΕΥΤΗΡΙΩΝ			0	0	0,00	
35	ΥΠΗΡΕΣΙΑ ΑΠΟΧΕΤΕΥΣΗΣ			51.720.000	51.720.000	151.782,83	
40	ΥΠΗΡΕΣΙΑ ΗΛΕΚΤΡΟΦΩΤΙΣΜΟΥ			22.110.000	22.110.000	64.886,28	
45	ΥΠΗΡΕΣΙΑ ΚΗΠΩΝ ΚΑΙ ΔΕΝΔΡΟΣΤΟΙΧΙΩΝ			4.160.000	4.160.000	12.208,36	
50	ΥΠΗΡΕΣΙΑ ΣΦΑΓΕΙΩΝ			0	0	0,00	
55	ΥΠΗΡΕΣΙΑ ΝΕΚΡΟΤΑΦΕΙΩΝ			4.360.000	4.360.000	12.795,30	
60	ΥΠΗΡΕΣΙΑ ΑΓΟΡΩΝ			0	0	0	
65	ΥΠΗΡΕΣΙΑ ΙΔΙΩΝ ΕΚΜΕΤΑΛΛΕΥΣΕΩΝ			0	0	0	
70	ΥΠΗΡΕΣΙΑ ΟΔΟΠΟΙΑΣ			292.155.203	292.155.203	857.388,71	
75	ΛΟΙΠΕΣ ΥΠΗΡΕΣΙΕΣ			156.558.134	156.558.134	459.451,60	
	ΣΥΝΟΛΟ Κ.Α. 1			839.298.337	839.298.337	2.463.041,93	

ΚΩΔΙΚΟΣ ΑΡΙΘΜΟΣ	ΕΞΟΔΟ ΤΙΤΛΟΣ	ΓΙΑ ΤΟ ΟΙΚΟΝΟΜΙΚΟ ΕΤΟΣ 2000		ΓΙΑ ΤΟ ΟΙΚΟΝΟΜΙΚΟ ΕΤΟΣ 2001		ΕΥΡΩ	ΑΥΞΟΜΕΙΩΣΕΙΣ ΒΑΣΕΙ ΑΝΑΜΟΡΦΩΣΕΩΝ
		Προϋπισθέντα όπως διαμορφώθηκαν μέχρι 31/12/00	Βεβαιωθέντα μέχρι 31/12/00	Ψηφισθέντα από το Δημοτικό Συμβούλιο	Εγκριθέντα από τη Νομαρχία		
	ΜΕΡΟΣ ΙΙΙ						
2	ΠΑΛΗΡΩΜΕΣ ΓΙΑ ΜΕΤΑΒΙΒΑΣΕΙΣ ΕΙΣΟΔΗΜΑΤΩΝ ΣΕ ΤΡΙΤΟΥΣ			12.478.990	12.478.990	36.622,13	
3	ΠΑΛΗΡΩΜΕΣ ΓΙΑ ΕΞΥΠΗΡΕΤΗΣΗ ΔΗΜΟΣΙΑΣ ΠΙΣΤΗΣ			0	0	0	
4	ΛΟΙΠΕΣ ΔΑΠΑΝΕΣ			79.986.813	79.986.813	234.737,53	
5	ΑΠΟΘΕΜΑΤΙΚΟ			1.493.162	1.493.162	4.382	
	ΓΕΝΙΚΟ ΣΥΝΟΛΟ ΕΞΟΔΩΝ (Κ.Α. 0+1+2+3+4)			1682.052.919	1 682.052.919	2.940.797,57	

ΓΕΝΙΚΗ ΑΝΑΚΕΦΑΛΑΙΩΣΗ

ΕΣΟΔΑ

ΤΑΚΤΙΚΑ (Κ.Α.0+Κ.Α.21)	470.017.172
ΕΚΤΑΚΤΑ (Κ.Α. 1+ Κ.Α. 22)	5.12.035.747
ΧΡΗΜΑΤΙΚΟ ΥΠΟΛΟΙΠΟ	20.000.000
ΣΥΝΟΛΟ ΕΣΟΔΩΝ	1.002.052.919

ΕΞΟΔΑ

ΣΥΝΟΛΟ ΕΞΟΔΩΝ	1.000.559.757
ΑΠΟΘΕΜΑΤΙΚΟ	1.493.162
ΣΥΝΟΛΟ ΕΞΟΔΩΝ	1.002.052.919

ΨΗΦΙΣΘΗΚΕ

ΕΠΙΚΥΡΩΝΕΤΑΙ

Με την υπ' αριθ. 26/2001 απόφαση του
Δημοτικού Συμβουλίου Θουρίας
Θαυρίου 27-3-2001.

ΕΙΔΙΚΟΤΕΡΑ ΜΕ ΤΗΝ ΥΠ' ΑΡΙΘΜ. 4732/01
Απόφασή μας όπως αυτή αναφέρεται στον

Ο ΠΡΟΕΔΡΟΣ

ΚΟΡΟΜΗΛΑΣ ΙΩΑΝΝΗΣ

ΤΑ ΜΕΛΗ

- 1. Αργυράκης Σταύρος
- 2. Γεωργακίλας Δημήτριος
- 3. Γεωργακίλας Ιωάννης
- 4. Γκίζας Ιωάννης
- 5. Κουτσουρόπουλος Χαρ.
- 6. Κοτσομάτης Παλυχρόνης
- 7. Λίβας Γεώργιος

- 8. Μαλαπάνης Παναγιώτης
- 9. Μανδηλάρης Δημήτριος
- 10. Μιχαλόπουλος Ηλίας
- 11. Μπισσάνης Ηλίας
- 12. Σπυρόπουλος Χρήστος
- 13. Φαββατάς Δημήτριος

ΕΓΓΡΑΦΟ
Ο ΠΕΡΙΦΕΡΕΙΑΚΟΣ ΔΗΤΗΣ
ΔΗΤΗΣ
Ιωάννης Κυριάκος



ΑΚΡΙΒΕΣ ΑΝΤΙΓΡΑΦΟ
Η ΠΡΟΫΣΤΑΜΕΝΗ ΓΡΑΜΜΑΤΕΙΑΣ

Ευγενία Γρηγοροπούλου



ΕΛΛΗΝΙΚΗ ΔΗΜΟΚΡΑΤΙΑ
ΠΕΡΙΦΕΡΕΙΑ ΠΕΛΟΠΟΝΝΗΣΟΥ
ΓΕΝΙΚΗ Δ/ΝΣΗ ΠΕΡΙΦΕΡΕΙΑΣ
Δ/ΝΣΗ ΤΟΠ. ΑΥΤ/ΣΗΣ & Δ/ΣΗΣ
ΝΟΜΟΥ ΜΕΣΣΗΝΙΑΣ
ΤΜΗΜΑ ΤΟΠ. ΑΥΤ/ΣΗΣ & Ν.Π.Δ.Δ

Πληροφορίες :
Τηλέφωνο : 0721 44504/28230

ΚΑΛΑΜΑΤΑ 9/4 /2001

Αριθ. Πρωτ.: 4732

ΘΕΜΑ: « Έλεγχος προϋπολογισμού οικον. έτους 2001».

ΣΧΕΤ. : Αριθ. 886 28-3-2001 έγγραφο Δήμου Θουρίας

ΑΠΟΦΑΣΗ

Ο Δ/ΝΤΗΣ ΤΟΠ. ΑΥΤ/ΣΗΣ & ΔΙΟΙΚΗΣΗΣ Ν. ΜΕΣΣΗΝΙΑΣ

Έχοντας υπ' όψη:

1. Τις διατάξεις: α) των άρθρων 215-222 του ΔΚΚ (Π.Δ 410/95) και β) το 17-5/15-6-1959 Β.Δ «Περί οικονομικής διοικήσεως των Δήμων και Κοινοτήτων».
2. Τις διατάξεις του άρθρου 7 του Ν. 2503/97.
3. Τις διατάξεις του άρθρου 5 του Ν. 1894/90 «Περί λειτουργικών δαπανών Σχολείων».
4. Την αριθ. 55327/89 απόφαση του ΥΠ-ΕΣ «Περί υποχρεωτικών δαπανών που πρέπει να εγγραφούν στους Ο.Τ.Α», έτσι όπως τροποποιήθηκε και συμπληρώθηκε από την αριθ. 67430/5-12-96 εγκύκλιο του ΥΠ.Ε.Δ.Δ.Α.
5. Την Αρ. Πρωτ. 38387/10-11-00 Εγκύκλιο του ΥΠ.Ε.Σ.Δ.Δ.Α «Περί κατάρτισης προϋπ/σμών Δήμων, Κοινοτήτων και Ν.Π. ΟΤΑ έτους 2001», η οποία κοινοποιήθηκε με την αριθ. 17398/7-12-00 ίδια δική μας.
6. Την απόφαση αριθ. 26...../2001 του Δημοτικού/Κοινοτικού/Διοικητικού Συμβουλίου Θουρίας..... και τον καταρτισθέντα προϋπολογισμό οικον. έτους 2001 μαζί με τα υπόλοιπα διακιολογητικά που υποβλήθηκαν με το ανωτέρω σχετικό.

ΑΠΟΦΑΣΙΖΟΥΜΕ

Εγκυρώνουμε την απόφαση αριθ. 26...../2001 του..... Συμβουλίου..... ως εξής:

ΕΣΟΔΑ	Δραχμές	Euro	ΕΞΟΔΑ	Δραχμές	Euro
Τακτικά	470017172	137936073	Σύνολο εξόδων	1.000.559757	293534557
Έκτακτα	512035747	150267278	Αποθεματικό	1493162	4382
Χρηματικό Υπόλοιπο	20.000.000	5869406			
ΓΕΝ. ΣΥΝΟΛΟ ΕΣΟΔΩΝ	1002052919	2940727,57	ΓΕΝ. ΣΥΝΟΛΟ ΕΞΟΔΩΝ	1002052919	2940727,57

ΠΑΡΑΤΗΡΗΣΕΙΣ: Διότι ο προϋπολογισμός είναι έγκυρος και ο έλεγχος έγινε σύμφωνα με τα άρθρα 215 και 222 του ΔΚΚ και το άρθρο 7 του Ν. 2503/97. Ακριβές φωτοαντίγραφο Η ΠΡΟΣΤΑΤΑΜΕΝΗ ΓΡΑΜΜΑΤΕΙΑΣ



ΚΟΙΝ/ΣΗ:
1-κ. Δήμαρχο Θουρίας
2-Δ.Ο.Υ Καζαμάδας

(Μαζί με αντίγραφα προϋπ/σμού στον καθένα)

Ευγένια Γρηγοροπούλου Ε.Γ.Ρ.Π.
Ο Δ/ΝΤΗΣ

(Signature)

ΙΩΑΝ. ΚΥΒΕΛΟΣ

ΟΜΟΣ Αθήνα 14
 ΠΑΡΧΙΑ Δεληράτση
 ΟΜΕΙΟΝ 14

ΤΑΜΙΑΚΟΣ ΑΠΟΛΟΓΙΣΤΙΚΟΣ ΠΙΝΑΞ
 ΤΟΥ ΔΗΜΟΥ _____ ΔΗΜΑΡΧΟΣ _____
 ΥΠΟΔΟΧΟΣ ΕΙΔΙΚΟΣ ΤΑΜΙΑΣ _____
Α' ΕΣΟΔΑ

ΧΡΗΣΙΣ 1922/

ΕΣΟΔΟΝ ΤΙΤΛΟΣ	Προϋπολογισθέντα ως τελικώς διαμορφώ- θησαν	Βεβαιωθέντα	Εισπραχθέντα	Εισπραχθέντα υπόλοιπα
	Δραχμαί	Δραχμαί	Δραχμαί	Δραχμαί
ΤΑΚΤΙΚΑ ΕΣΟΔΑ				
ΠΡΟΣΟΔΟΙ ΕΞ ΑΚΙΝΗΤΟΥ ΠΕΡΙΟΥΣΙΑΣ				
011 Έσοδα εξ αστικών και αγροτικών ακινήτων				
011 Μισθώματα εξ αστικών ακινήτων (Κτιρία άρθρον 198 Δ.Κ.Κ.)		13650196	13650196	
012 Μισθώματα βιομηχανικών εκτάσεων (άρθρον 5 από 24-9-1958 Β.Δ.)				
013 Δικαιώματα βιομηχ. (άρθρα 9-11 από 24-9-1958 Β.Δ.)		446520	313960	102540
019 Λοιπά έσοδα και εξ αγροτικών ακινήτων		103946	723946	
		14170667	14068199	102540
Σύνολον Κ. Α. 011				
012 Έσοδα δημοτικής αγοράς (άρθρον 2 από 24-9-1958 Β.Δ.)				
012.1 Μισθώματα δημοτικής αγοράς				
012.2 Δικαιώματα ή μισθώματα εκ χρήσεως δημοτικών χώρων				
012.9 Λοιπά έσοδα αγοράς				
Σύνολον Κ. Α. 012				
013 Έσοδα εκ νεκροταφείων (άρθρον 19 από 24-9-1958 Β.Δ.)				
013.1 Δικαιώματα εκ κηδεών				
013.2 Δικαιώματα εκ μνημοσύνων και λοιπών ιεροτελεστιών				
013.3 Δικαιώματα εκ διαθέσεως τάφων τρίτους τάφης και ανά- κνώσεως χαμένου τάφης				
013.4 Δικαιώματα εκ χρήσεως οστεοφυλακείων				
013.5 Δικαιώματα εκ διαδοχικών τάφων				
013.6 Τέλη συντηρήσεως και άφης κανθυλίων				
013.9 Λοιπά έσοδα νεκροταφείων				
Σύνολον Κ. Α. 013				
014 Έσοδα εκ σφαγείων (άρθρον 3 από 24-9-1958 Β.Δ.)				
014.1 Δικαιώματα χρήσεως σφαγείων				
014.9 Λοιπά έσοδα σφαγείων (επιποίησης κόπρου κ.λ.λ.)				
Σύνολον Κ. Α. 014				
015 Έσοδα εκ λουτρών και άφοδευτηρίων (άρθρον 19 από 24-9-1958 Β.Δ.)				
015.1 Δικαιώματα ή μισθώματα χρήσεως λουτρών				
015.2 Δικαιώματα χρήσεως άφοδευτηρίων				
015.3 Έσοδα εξ έπιποιήσεως άφοδευτηρίων				
015.9 Λοιπά έσοδα εκ λουτρών και άφοδευτηρίων				
Σύνολον Κ. Α. 015				

ΤΑΜΙΑΚΟΣ ΑΠΟΛΟΓΙΣΤΙΚΟΣ ΠΙΝΑΞ ΔΗΜΟΥ

Αριθμ. Τίτλου	ΕΣΟΔΩΝ ΤΙΤΛΟΣ	Προβλεπόμενη	Βεβαιωθέντα	Εισπραχθέντα	Εισπρακτέα
		ός τελικός διαμορφώ- σησαν	Δραχμαί	Δραχμαί	Δραχμαί
016	Έσοδα εξ εκμεταλλεύσεως εδάφους, υπεδάφους και θαλάσσης (άρθρον 19 από 24-8-1953 Β.Δ.)				
016.1	Μισθώματα λατομείων, όρυχτείων, μεταλλείων		6172619	6172619	
016.2	Δικαιώματα άμμοπηγής, εξορυγής λίθων εκ λατομείων				
016.3	Δικαιώματα εκ χυλοστρωτίων				
016.4	Δικαιώματα εκ άλιων				
016.9	Λοιπά έσοδα εκ εκμεταλλεύσεως εδάφους, υπεδάφους, θαλάσσης				
	Σύνολον Κ. Α. 016		6172619	6172619	
017	Έμπορία ποσίμων υδάτων, λαματικών ή μή (άρθρον 12 από 24-8-1953 Β.Δ.).				
017.1	Δικαιώματα εκ τής έμπορίας ποσίμων υδάτων λαματικών ή μή				
017.9	Λοιπά έσοδα εκ τής έμπορίας ποσίμων υδάτων				
	Σύνολον Κ. Α. 017				
018	Έσοδα εκ επιχειρήσεων				
018.1	Πρόσοδοι εκ ίδιων επιχειρήσεων (μικτά)				
018.2	Πρόσοδοι εκ συμμετοχής εις επιχειρήσεις (Καθαρά άρθρον 214 Δ.Κ.Κ.)				
	Σύνολον Κ. Α. 018				
	Γενικόν Σύνολον Κ. Α. 01				
02	ΠΡΟΣΟΔΟ ΕΚ ΚΙΝΗΤΗΣ ΠΕΡΙΟΥΣΙΑΣ				
021	Πρόσοδοι εκ κινητής περιουσίας				
021.1	Τόκοι εκ καταθέσεων χρημάτων εις Τραπεζάς				
021.2	Έσοδα εκ κινητών αξιών Κράτους και Ν.Π.Δ.Δ.				
021.3	Έσοδα εκ λοιπών κινητών αξιών				
021.4	Έσοδα εκ χρήσεως μηχανημάτων, επίπλων και σκευών				
021.9	Έσοδα εκ κινητής περιουσίας				
	Σύνολον Κ. Α. 021				
	Γενικόν Σύνολον Κ. Α. 02				

ΤΑΜΙΑΚΟΣ ΑΠΟΛΟΓΙΣΤΙΚΟΣ ΠΙΝΑΞ ΔΗΜΟΥ

Αριθμός κώδικος	ΕΣΟΔΩΝ ΤΙΤΛΟΣ	Προπολογισθέντα ως τελικός διμορφώ- θησαν	Βεβαιωθέντα	Εισπραχθέντα	Εισπρακτικά υπόλοιπα
		Δραχμαί	Δραχμαί	Δραχμαί	Δραχμαί
03	ΕΣΟΔΑ ΕΚ ΤΕΛΩΝ ΚΑΙ ΔΙΚΑΙΩΜΑΤΩΝ				
031	Υπηρεσία καθαριότητας (άρθρον 21 από 24-9-1958 Β. Δ.)				
031.1	Τέλη καθαριότητας και αποκομιδής απορριμμάτων οικιών				
031.2	Τέλη καθαριότητας και αποκομιδής απορριμμάτων κατα- στημάτων				
031.3	Τέλη καθαριότητας αυτοκινήτων Δ. Χ.				
031.4	Τέλη καθαριότητας αυτοκινήτων Ι. Χ.				
031.9	Λοιπά έσοδα υπηρεσίας καθαριότητας				
	Σύνολον Κ. Α. 031				
032	Υπηρεσία ύδρευσης (άρθρον 19 από 24-9-1958 Β. Δ.)				
032.1	Δικαιώματα ή τέλη ύδρευσης οικιών				
032.2	Δικαιώματα ή τέλη ύδρευσης καταστημάτων				
032.3	Δικαιώματα παρακελύσεων				
032.9	Λοιπά έσοδα υπηρεσίας ύδρευσης		19773.980	18.767.495	10.264.85
	Σύνολον Κ. Α. 032		19773.980	18.767.495	10.264.85
033	Υπηρεσία άρδευσης (άρθρον 19 από 24-9-1958 Β. Δ.)				
033.1	Δικαιώματα χρήσεως άρδευτικών αύλακων				
033.9	Λοιπά έσοδα υπηρεσίας άρδευσης				
	Σύνολον Κ. Α. 033				
034	Υπηρεσία Ηλεκτροφωτισμού (άρθρον 22 από 24-9-1958 Β. Δ.)				
034.1	Τέλη φωτισμού διά τας δαπάνας εγκαταστάσεων, συντη- ρήσεως και ηλεκτρικής ενεργείας, προς φωτισμόν των κοι- νοχρήστων χώρων				
034.9	Λοιπά έσοδα υπηρεσίας ηλεκτροφωτισμού		21.175.382	21.175.382	
	Σύνολον Κ. Α. 034		21.175.382	21.175.382	
035	Υπηρεσία αποχετεύσεως (άρθρον 19 από 24-9-1958 Β. Δ.)				
035.1	Δικαιώματα συνδέσεως οικιών με δίκτυον υπονόμων				
035.2	Δικαιώματα συνδέσεως καταστημάτων με δίκτυον υπο- νόμων				
035.3	Δικαιώματα χρήσεως υπονόμων				
035.9	Λοιπά έσοδα υπηρεσίας αποχετεύσεως				
	Σύνολον Κ. Α. 035				

ΤΑΜΙΑΚΟΣ ΑΠΟΛΟΓΙΣΤΙΚΟΣ ΠΙΝΑΞ ΔΗΜΟΥ

ΕΣΟΔΩΝ ΤΙΤΛΟΣ	Προπολογισθέντα ως τελικός διαμορφώ- σησαν	Βεβαιωθέντα	Εισπραχθέντα	Εισπρακτικά επέλονται
	Δραχμαί	Δραχμαί	Δραχμαί	Δραχμαί
036.0 Λοιπά τέλη και δικαιώματα				
036.1 Τέλη χρήσεως πεζοδρομίων, δδών, πλατειών και κοινοχρή- στην χώρων (άρθρον 13 από 24-9-1958 Β. Δ.)		982 014	982 014	
036.2 Τέλη δειτών οικοδομών (άρθρον 23 από 24-9-1958 Β. Δ.)		1 282 400	1 282 400	
036.3 Τέλη διαφημίσεων (άρθρον 15 από 24-9-1958 Β. Δ.)				
036.4 Τέλη ειστηρίων λεωφορείων αυτοκινήτων (άρθρον 20 από 24-9-1958 Β. Δ.)				
036.5 Τέλη σταθμύσεων αυτοκινήτων (άρθρον 19 από 24-9-1958 Β. Δ.)				
036.6 Τέλη διανομής παρατηρημένων επί των εκδομένων επί λογαριασμών από των ξενοδοχείων ήπιου επί των λου- μίων εις φυσικά Ισχυακτικά πηγής (άρθρον 24 από 24-9- 1958 Β. Δ.)				
036.7 Τέλη χρήσεως άποβαθρών έπιβατιών				
036.8 Τέλη χρήσεως άποβαθρών έμπορευμάτων				
036.9 Λοιπά τέλη και δικαιώματα		6 0000	6 0000	
Σύνολον Κ Α 036		9 394 414	9 394 414	
Γενικών Σύνολον Κ.Α. 03				
04 ΦΟΡΟΙ - ΕΙΣΦΟΡΑΙ				
041 Φόροι άυτοτελείς				
041.1 Φόρος επί της άξιας των γονδρικώς πωλουμένων άγροτι- κών προϊόντων (άρθρον 26 από 24-9-1958 Β. Δ.)				
.2 Φόρος επί του παραγόμενου έλαιολάδου (Ταγαράλαια) (άρθρον 37 από 24-9-1958 Β. Δ.)				
.3 Φόρος άκαλύπτων χώρων (άρθρον 38 από 24-9-1958 Β.Δ.)				
.4 Φόρος ζύθου και οίσιπνευματωδών ποτών (άρθρον 39 από 24-9-1958 Β. Δ.)		1 124 436	1 124 436	
.5 Λοιποί άυτοτελείς φόροι				
Σύνολον Κ Α 041		1 124 436	1 124 436	
042 Φόροι πρόσθετοι				
042.1 Φόρος των εκ της έλλοδαπής εισαγομένων έμπορευμάτων (άρθρον 40 από 24-9-1958 Β. Δ.)				
.2 Φόρος επί των εξαγομένων έμπορευμάτων Νομού Δωδεκα- νήσου				
.3 Ποσοτόν επί του εισπραττομένου υπό του Δημοσίου ει- δικού τίλουσ όβρεύσεσ επί του εισοδήματος των οικοδο- μών των κειμένων εν τη περιφέρεια της τέως Διοικήσεως Πρωτεύουσής (άρθρον 48 από 24-9-1958 Β. Δ.)				
.4 Συμπληρωματικός άναλογικός φόρος επί των εισοδημάτων έξ οικοδομών (άρθρον 49 από 24-9-1958 Β. Δ.)				
.5 Πρόσθετον ποσοτόν 3% επί των δημοσίων φόρων των κάτωθι κατηγοριών : α) των κατηγοριών Α, Γ, Δ', και Ζ' του κώδικος φορολο- γίας καθάρων προσόδων, προκειμένου περί νομικών προ- σόδων, β) του φόρου κληρονομιών, δωρεών προικών και παρόντων εκ λαγείων και γ) του φόρου μεταβιβάσεως άκι- νήτων				
42.9 Λοιπών πρόσθετων φόρων				
Σύνολον Κ Α 042				

ΤΑΜΙΑΚΟΣ ΑΠΟΛΟΓΙΣΤΙΚΟΣ ΠΙΝΑΞ ΔΗΜΟΥ

Αριθμ. κωδικού	ΕΣΟΔΩΝ ΤΙΤΛΟΣ	Προϋπολογισθέντα	Εξαιωθέντα	Εισπραχθέντα	Εισπρακτέα
		ως τελικός διευρυσθ- θησαν	Δραχμαί	Δραχμαί	Δραχμαί
043	Εισφορές				
043.1	Εισφορά επί των ωφελουμένων εκ της εκπόλεως δημοτικών έργων (άρθρον 52 από 24-9-1958 Β. Δ.)				
043.2	Εισφορά λόγω επεκτάσεως σχεδίου πόλεως (άρθρον 53 από 24-9-1958 Β. Δ.)				
043.3	Εισφορά επί της υπεραξίας ακινήτων οικοδομημένων ή μη, λόγω τροποποιήσεως σχεδίου πόλεως ή κανόνων δομήσεως (άρθρον 54 από 24-9-1958 Β. Δ.)				
043.4	Έκουσια εισφορά (άρθρον 51 από 24-9-1958 Β. Δ.)				
043.5	Λοιπά εισφορές				
	Σύνολον Κ. Α. 043				
	Γενικόν Σύνολον Κ.Α. 04				
05	ΛΟΙΠΑ ΤΑΚΤΙΚΑ ΕΣΟΔΑ				
051	Λοιπά τακτικά έσοδα				
051.1	Τακτική οικονομική έπιχορηγία εκ του κρατικού προϋπολογισμού (άρθρον 37 Ν. Δ. 4260/1962)		52.768.000	52.768.000	
051.2	Έγκληση επί του Δημοσίου εκ της εισπραττομένης τιμής διαθήσεως των βασικών προϊόντων ποσοστού 3% (άρθρον 37 Ν. Δ. 4260/1962)				
051.9	Λοιπά τακτικά έσοδα μη δυναμικά εκ έπιταχθούν εις τας ανωτέρω τάξεις		115.358.891	115.358.891	
	Σύνολον Κ. Α. 051				
	Γενικόν Σύνολον Κ. Α. 05		168.126.291	168.126.291	
	Γενικόν Σύνολον Κ. Α. 0 (Κ. Α. -01+02+03+04+05)		232.067.704	231.738.759	11.290.25
1	ΕΚΤΑΚΤΑ ΕΣΟΔΑ				
11	ΕΣΟΔΑ ΕΞ ΕΚΠΟΙΗΣΕΩΣ ΚΙΝΗΤΗΣ ΚΑΙ ΑΚΙΝΗΤΟΥ ΠΕΡΙΟΥΣΙΑΣ				
111	Έξ ακινήτου				
111.1	Προϊόν έξ εκποιήσεως οικοδομών				
111.2	Προϊόν έξ αναγκαστικής προσκηρώσεως λόγω ρυμοτομίας οικοπέδων και λοιπών ακινήτων (άρθρα 34 και 46 από 17-7-1923 Ν. Δίτος)				
111.9	Προϊόν εκ εκποιήσεως λοιπής ακινήτου περιουσίας				
	Σύνολον Κ. Α. 111				
112	Έξ κινητής				
112.1	Προϊόν εκποιήσεως κινητής περιουσίας και θάκων				
	Γενικόν Σύνολον Κ. Α. 11				

ΕΣΟΔΩΝ ΤΙΤΛΟΣ	Προϋπολογισθέντα ως τελικώς διευρυνώ- θησαν	Βεβαιωθέντα	Εισπραχθέντα	Εισπραξία υπόλοιπα	
	Δραχμαί	Δραχμαί	Δραχμαί	Δραχμαί	
12 121 121.1 121.2 121.3 121.9 122 122.1	ΕΣΟΔΑ ΕΚ ΔΑΝΕΙΩΝ Προτόν εκ δανείων εσωτερικού Προτόν άτόμου δανείου (άρθρον 83 από 24-9-1958 Β. Δ.) Προτόν δανείου δημοσίων επενδύσεων Προτόν δανείου δημοσίων επενδύσεων προγράμματος Κ. Ε. (από 19-11-1953 Β. Δ. Προτόν εκ λοιπών δανείων εσωτερικού Σύνολον Κ. Α. 121 Προτόν δανείων εκ του εξωτερικού Προτόν δανείων εκ του εξωτερικού Γενικόν Σύνολον Κ. Α. 12				
B 31 31.1 31.2 31.3 31.4 31.5 31.6 31.7 31.8 31.9 32 32.1 34 34.1 34.2 34.3 34.4 34.5 34.6 34.7 34.8 34.9 35 35.1 35.2 35.3 35.4 35.5 35.6 35.7 35.8 35.9	ΕΠΙΧΟΡΗΓΗΣΕΙΣ-ΠΡΟΣΩΠΙΚΗ ΕΡΓΑΣΙΑ Επιχορηγήσεις Επιχορηγήσεις υπό του Ο.Α.Ε.Δ. ε' έκτακτων δημοτικών λογών, προς απασχόλησιν άνθρώπων Έσοδα εξ επιχορηγήσεως Νομαρχιακού Ταμείου Κοστική επιχορήγησις εκ κρατικών λαχείων Λοιπαί επιχορηγήσεις Σύνολον Κ. Α. 131 Προσωπική εργασία Αντίτιμον προσωπικής εργασίας (άρθρον 56 από 24-9- 1958 Β. Δ.) Γενικόν Σύνολον Κ. Α. 13 ΔΩΡΕΑΙ - ΚΛΗΡΟΝΟΜΙΑΙ - ΚΛΗΡΟΔΟΣΙΑΙ Έσοδα εκ δωρεών Προτόν δωρεών Έσοδα εκ κληροδοτημάτων κατ' κληρονομιάν Έσοδα εκ κληρονομίας, κληροδοσίας ή κληροδοτήματος Γενικόν Σύνολον Κ. Α. 14 ΠΡΟΣΑΥΞΗΣΕΙΣ - ΠΡΟΣΤΙΜΑ - ΠΑΡΑΒΟΛΑ Προσαυξήσεις Προσαυξήσεις λόγω εκπροθέμου καταβολής διαφόρων χρεών, ως και τόκων υπερημερίας Πρόστιμα Πρόστιμα (αποβλήματα εις αέτιούς δημοτικούς άρχοντας Πρόστιμα εκ παραβάσεων φορολογικών διατάξεων (άρθρον 73 από 24-9-1958 Β. Δ.) Πρόστιμα εις εργαλάζους ένοικιαστάς ή προμηθευτάς Πρόστιμα εκ καταλογιστικών αποφάσεων διαφόρων άρχων Καταπίεσις ήγγυήσεων λόγω παραβάσεων συμβάσεων Πρόστιμα κα' χρηματικά ποσά εκ άλλων περιπτώσεων Σύνολον Κ. Α. 152				
			609419	609419	
			609419	609419	

ΕΣΟΔΩΝ ΤΙΤΛΟΣ	Προϋπολογισθέντα ως τελικός διμερῶ- θησαν	Βεβαιωθέντα	Εισπραχθέντα	Εισπρακτικά ὕψιστα
	Δραχμαί	Δραχμαί	Δραχμαί	Δραχμαί
Παράβολα				
Παράβολα ἐξ ὑπεβαλλομένων προσεγγύων καὶ ἐπίσεων (ἀρ- θρον 72 ἀπὸ 24-9-1958 Β. Δ.)				
Ἄφικα παράβολα				
Σύνολον Κ. Α. 153				
Γενικὸν Σύνολον Κ. Α. 15				
ΛΟΙΠΑ ΕΚΤΑΚΤΑ ΕΣΟΔΑ				
* Ἔσοδα διὰ γενομένης δαπάνης				
1 Ἔσοδα διὰ τῶν ἐπὶ τοῦ δήμου γενομένης δαπάνης κατα- σκευῆς, ἐπισκευῆς καὶ συντηρήσεως κτισμάτων, πε- ζοδρομίων (ἀρθρα 3 καὶ 4 τοῦ ἀπὸ 16/1 18/2, 1954 Β. Δ.)				
2 Ἔσοδα διὰ τῶν ἐπὶ τοῦ δήμου γενομένης δαπάνης ὑπο- χρεωτικῆς περιφράσεως ἰδιωτικῶν οἰκηπέδων (ἀρθρον 4 καὶ 7 ἀπὸ 12/18-4-1929 Β. Δ.)				
3 Ἔσοδα διὰ τῶν ἐπὶ τοῦ δήμου γενομένης δαπάνης ἐπανα- κατασκευῆς τῶν καταστρωμάτων ὁδῶν, φερέντων ὑπὲρ παραδίων				
9 Λοιπὰ ἔσοδα ἐκ γενομένων δαπανῶν διὰ λογαριασμῶν τρί- των				
Σύνολον Κ. Α. 161				
* Ἔσοδα ὑπὲρ τρίτων				
11 Κρατήσεις ἐξ ασφαλιστικῶν εἰσφορῶν ἀποδιδόμεναι εἰς δι- καιούχους ασφαλιστικούς ὀργανισμούς				
12 Φόρος εἰσοδήματος καὶ χαρτὸς μισθῶν ὑπηρεσιῶν				
13 Κρατήσεις ὑπὲρ Ο.Γ.Α.				
14 Εἰσπράξεις ἐξ εἰσφορῶν ἐτῶν δήμων ἢ κοινοτήτων δι' ἀντιμετώπισιν μισθοδοσίας ταμιακῶν βοηθῶν				
15 5 Εἰσπράξεις ἐξ εἰσφορῶν ἐτῶν δήμων ἢ κοινοτήτων, δι' ἀντιμετώπισιν μισθοδοσίας κοινοτικῶν εἰσπρακτόρων		500000	500000	
16 6 Εἰσπράξεις ἐξ εἰσφορῶν ἐτῶν ἢ κοινοτήτων, δι' ἀποζη- μίσαιν μελῶν ὑπηρεσιακῶν συμβουλίων				
17 7 Εἰσπράξεις ἐξ εἰσφορῶν διὰ τὴν πληρωμὴν ἡμερομισθίων φόρου καπνοῦ (ἀρθρον 5 παρ. 1 Ν. Δ. 2264 1932)				
19 9 Λοιπὰ εἰσπράξεις ὑπὲρ τρίτων				
Σύνολον Κ. Α. 162		500000	500.000	
Ἐπιστροφαι χρημάτων				
1 1 Ἐπιστροφή χρημάτων ὑπὸ ὑπολόγων πρὸς τακτοποίησιν χρηματικῶν ἐνταλμάτων προπληρωμῆς				
2 2 Ἐπιστροφή παγίας προκαταβολῆς				
3 3 Ἐπιστροφή χρηματικῶν ἐγγυήσεων				
9 9 Ἐπιστροφή ἐν γίνῃ χρημάτων		979400	979400	
Σύνολον Κ. Α. 163		979400	979400	
Λοιπὰ ἔκτακτα ἔσοδα				
1 1 Κρατήσεις λόγῳ χορηγίας ἐπὶ ἐφόδον παραστάσεως τοῦ Δημάρχου ἀρθρον (1), Ν 91/1943)				
9 9 Λοιπὰ ἔκτακτα ἔσοδα μὴ δυνατόνα νὰ ἐπιταχθοῦν εἰς τὴν ἀνωτέρω τάξιν		909903580	909903580	
Σύνολον Κ. Α. 164		909903580	909903580	
Γενικὸν Σύνολον Κ. Α. 16				
Γενικὸν Σύνολον Κ. Α. 1 (Κ. Α. 11+12+13+14+15+16)		911999399	911999399	

+ 20692
+ 476895

ΕΣΟΔΩΝ ΤΙΤΛΟΣ	Προϋπολογισθέντα ως τελικώς διαμορφώ- θησαν	Βεβαιωθέντα	Εισπραχθέντα	Εισπρακτικά υπόλοιπα
	Δραχμαί	Δραχμαί	Δραχμαί	Δραχμαί
ΕΣΟΔΑ ΕΚ ΠΑΡΕΛΘΟΝΤΩΝ ΟΙΚΟΝΟΜΙΚΩΝ ΕΤΩΝ				
ΤΑΚΤΙΚΑ				
21 211 211.1 .2 .3 .4 .5 .6 211.9 Σύνολον Κ.Α. 211	Τεχνικά έσοδα εκ παρελθόντων ετών. έτών βεβαιωθησάμενα και εισπραχθησάμενα τό πρώτων Έκ τελών καθαριότητας Έκ τελών ύδρευσης Έκ τελών άρβυσεως Έκ τελών φωτισμού Έκ τελών σταθμύσεως αۆτοκιήτων Έκ δικαιωμάτων και μισθωμάτων βραχυόμων εκτάσεων . Έκ λοιπών περιπτώσεων	1.498.587,9	8.148.130	6.867.749
212 212.1 212.2 212.3 212.4 212.5 212.6 212.9 Σύνολον Κ. Α. 212 Γενικόν Σύνολον Κ. Α. 21	Εισπρακτέα υπόλοιπα εκ βεβαιωθέντων κατά τό παρελθόντα ετών. έτη τακτικών έσοδών Έκ τελών καθαριότητας Έκ τελών ύδρευσης Έκ τελών άρβυσεως Έκ τελών φωτισμού Έκ τελών σταθμύσεως αۆτοκιήτων Έκ δικαιωμάτων και μισθωμάτων βραχυόμων εκτάσεων . Έκ λοιπών περιπτώσεων	110.000 1.509.587,9	- 8.148.130	100.000 6.977.749
22 221 221.1 221.2 Σύνολον Κ. Α. 221 Γενικόν Σύνολον Κ. Α. 22 Γενικόν Σύνολον Κ. Α. 2 (Κ. Α. 21+22)	ΕΚΤΑΚΤΑ Έκτακτα έσοδα εκ παρελθόντων ετών. Έκτακτα έσοδα εκ παρελθόντων ετών. έτών βεβαιωθησάμενα και εισπραχθησάμενα τό πρώτων Εισπρακτικά υπόλοιπα εκ βεβαιωθέντων κατά τό παρελθόντα ετών. έτη εκτάκτων έσοδών			
3 31 31.1 31.2 31.1.1 Γενικόν Σύνολον Δ. Α. 31	ΧΡΗΜΑΤΙΚΩΝ ΥΠΟΛΟΙΠΩΝ Χρηματικών υπόλοιπων Χρηματικών υπόλοιπων προηγούμενης νοήσεως μεταφερόμενα εις νουν			

ΤΑΜΙΑΚΟΣ ΑΠΟΛΟΓΙΣΤΙΚΟΣ ΠΙΝΑΞ ΔΗΜΟΥ

Αριθμός κώδικος	ΕΣΟΔΩΝ ΤΙΤΛΟΣ	Προϋπολογισθέντα ως τελικός διμορφώ- θησαν	Βεβαιωθέντα	Εισπραχθέντα	Εισπρακτικά ύπολοιπα
		Δραχμαί	Δραχμαί	Δραχμαί	Δραχμαί
ΑΝΑΚΕΦΑΛΛΙΩΣΙΣ ΕΣΟΔΩΝ					
0	ΤΑΚΤΙΚΑ ΕΣΟΔΑ				
01	ΠΡΟΣΟΔΟΙ ΕΞ ΑΚΙΝΗΤΟΥ ΠΕΡΙΟΥΣΙΑΣ		90343201	90240741	102540
02	ΠΡΟΣΟΔΟΙ ΕΚ ΚΙΝΗΤΗΣ ΠΕΡΙΟΥΣΙΑΣ				
03	ΕΣΟΔΑ ΕΚ ΤΕΛΩΝ ΚΑΙ ΔΙΚΑΙΩΜΑΤΩΝ		43277694	42251209	1026485
04	ΦΟΡΟΙ - ΕΙΣΦΟΡΑΙ		1124436	1124436	
05	ΛΟΙΠΑ ΤΑΚΤΙΚΑ ΕΣΟΔΑ		168196291	168126291	
	Σύνολον Κ. Α. 0		939867784	931738759	1129025
I ΕΚΤΑΚΤΑ ΕΣΟΔΑ					
11	ΕΣΟΔΑ ΕΞ ΕΚΠΟΙΗΣΕΩΣ ΚΙΝΗΤΗΣ ΚΑΙ ΑΚΙΝΗΤΟΥ ΠΕΡΙΟΥΣΙΑΣ				
12	ΕΣΟΔΑ ΕΚ ΔΑΝΕΙΩΝ				
13	ΕΠΙΧΟΡΗΓΗ. ΕΙΣ - ΠΡΟΣΩΠΙΚΗ ΕΡΓΑΣΙΑ				
14	ΔΩΡΕΑΙ - ΚΛΗΡΟΝΟΜΙΑΙ - ΚΛΗΡΟΔΟΣΙΑΙ				
15	ΠΡΟΣΑΥΞΗΣΕΙΣ - ΠΡΟΣΤΙΜΑ - ΠΑΡΑΒΟΛΑ		609419	609419	
16	ΛΟΙΠΑ ΕΚΤΑΚΤΑ ΕΣΟΔΑ		210689980	210889980	
	Σύνολον Κ. Α. 1		211299399	211299399	
2 ΕΣΟΔΑ ΕΚ ΠΑΡΕΛΘΟΝΤΩΝ ΟΙΚΟΝΟΜΙ- ΚΩΝ ΕΤΩΝ					
21	ΤΑΚΤΙΚΑ		4985879	8118130	6867749
22	ΕΚΤΑΚΤΑ		110.000	—	110.000
	Σύνολον Κ. Α. 2		5095879	8118130	6977749
ΧΡΗΜΑΤΙΚΩΝ ΥΠΟΛΟΙΠΩΝ					
α) Γενικών ή 'Ανειδικεύτων εσόδων _____					
β) Ειδικευμένων Γενικών σκοπών _____					
γ) > Ειδικών σκοπών _____					
δ) 'Ανταποδοτικών τελών _____					
ε) 'Εκτάκτων 'Εσόδων _____					
ΓΕΝΙΚΗ ΑΝΑΚΕΦΑΛΛΙΩΣΙΣ					
Τακτικά : : : : Δραχμαί _____					
'Εκτακτα : : : : Δραχμαί _____					
Χρηματικών υπόλοιπων : : : : Δραχμαί _____					
Σύνολον εσόδων : : : : Δραχμαί _____					

ΤΑΜΙΑΚΟΣ ΑΠΟΛΟΓΙΣΤΙΚΟΣ ΠΙΝΑΞ

ΕΞΟΔΑ

Αριθμός κωδικού	ΕΞΟΔΟΝ ΤΙΤΛΟΣ	Προϋπολο-	ΕΠΙΧΡΗΣΙΜΟΤΗΤΑ ΕΙΣ ΤΗΝ ΠΡΟΫΠΟΛΟΓΙΣΜΟΝ ΕΙΣ ΤΗΝ ΕΚΤΕΛΟΥΣΑΝ ΕΠΙΧΡΗΣΙΜΟΤΗΤΑ ΕΙΣ ΤΗΝ ΕΚΤΕΛΟΥΣΑΝ ΕΠΙΧΡΗΣΙΜΟΤΗΤΑ	Εγκαθθέντα	Πληρωθέντα	Υπόλοιπα πληρωτέα	Αδιόθετα πιστώσεις	Υπερβάσεις
		Δραχμαί	Δραχμαί	Δραχμαί	Δραχμαί	Δραχμαί	Δραχμαί	Δραχμαί
	ΜΕΡΟΣ Ι							
	ΓΕΝΙΚΑ ΕΞΟΔΑ							
01	ΔΑΠΑΝΑΙ ΑΙΡΕΤΩΝ ΑΡΧΟΝΤΩΝ - ΑΜΟΙΒΑΙ ΕΙΔ'ΚΩΝ ΚΑΤΗΓΟΡΙΩΝ ΠΡΟΣΩΠΙΚΟΥ							
011	Δαπάναι αιρετών αρχόντων							
011.1	Έξοδα παραστάσεως δημάρχου				1296479			
011.2	Έξοδα κινήσεως δημάρχου				805370			
011.3	Έξοδα κινήσεως δημοτικών συμβούλων				695362			
	Σύνολον Κ. Α. 011				2795211			
012	Άποδοχαί ειδικών κατηγοριών προσωπικού							
012.1	Άποδοχαί ταμιακών βοηθών							
012.2	Άποδοχαί κοινωνικών εισπρακτόρων (ένταγματώς)				682186			
012.3	Άμοιβαί ληϊάρχου				420962			
012.4	Άποδοχαί υπαλλήλων διανομής φόρου καπνού							
012.9	Άποδοχαί λοιπών ειδικών κατηγοριών προσωπικού							
	Σύνολον Κ. Α. 012				1109252			
	Γενικόν Σύνολον Κ. Α. 01							
02	ΑΜΟΙΒΑΙ ΕΚΤΕΛΟΥΝΤΩΝ ΕΙΔΙΚΑΣ ΥΠΗΡΕΣΙΑΣ							
021	Υπό την ιδιότητα ελευθέρων επαγγελματιών							
021.1	Άμοιβαί νομικών				1000000			
021.2	Άμοιβαί τεχνικών							
021.3	Άμοιβαί μεταφραστών και στενογραφηγογράφων							
021.9	Άμοιβαί λοιπών εκτελούντων ειδικάς υπηρεσίας υπό την ιδιότητα ελευθέρων επαγγελματιών							
	Σύνολον Κ. Α. 021				1000000			
022	Υπό την ιδιότητα Νομικοῦ Προσώπου							
022.1	Άμοιβαί και προμήθεια Τραπεζῶν							
022.9	Λοιπαί άμοιβαί Νομικῶν Προσώπων εκτελούντων ειδικάς υπηρεσίας							
	Σύνολον Κ. Α. 022							
	Γενικόν Σύνολον Κ. Α. 02							
03	ΣΥΜΜΕΤΟΧΗ ΔΗΜΩΝ ΕΙΣ ΤΗΝ ΚΟΙΝΩΝΙΚΗΝ ΠΡΟΝΟΙΑΝ, ΑΣΦΑΛΙΣΙΝ, ΕΚΠΑΙΔΕΥΣΙΝ ΚΑΙ ΥΓΕΙΑΝ ΤΩΝ ΔΗΜΟΤΙΚΩΝ ΥΠΑΛΛΗΛΩΝ, ΤΩΝ ΣΥΝΤΑΞΙΟΥΧΩΝ ΚΑΙ ΤΩΝ ΟΙΚΟΓΕΝΕΙΩΝ ΤΩΝ.							
031	Έξοδα νοσηλείας και κηδείων							
031.1	Έξοδα νοσηλείας του προσωπικού του δήμου							
031.2	Έξοδα κηδείας αποβιούντων δημοτικών υπαλλήλων και συνταξιούχων							
	Σύνολον Κ. Α. 031							

ΤΑΜΙΑΚΟΣ ΑΠΟΛΟΓΙΣΤΙΚΟΣ ΠΙΝΑΞ

Αριθμός κώδικος	ΕΞΟΔΟΝ ΤΙΤΛΟΣ	Προέλευ-	ΕΠΙΧΡΗΜΑΤΑ ΑΠΟΧΡΗΜΑΤΩΣΗ ΕΣΤΙΜΩΣΕΩΝ ΠΑΡ ΕΣΤΙΜΩΣΕΩΝ ΠΑΡ ΕΣΤΙΜΩΣΕΩΝ ΠΑΡ ΕΣΤΙΜΩΣΕΩΝ ΠΑΡ ΕΣΤΙΜΩΣΕΩΝ ΠΑΡ ΕΣΤΙΜΩΣΕΩΝ ΠΑΡ ΕΣΤΙΜΩΣΕΩΝ ΠΑΡ	Ένταλθέντα	Πληρωθέντα	Υπόλοιπα πληρωτέα	Αδιόθετοι πιστώσεις	Υπερπληρώσεις
		γιαθέντα	Δραχμαί	Δραχμαί	Δραχμαί	Δραχμαί	Δραχμαί	Δραχμαί
032	Εισφορές διά την κοινωνικήν ασφάλειαν							
032.1	Εισφορά υπέρ Ι.Κ.Α. επί αποδοχών έκτακτων υπαλλήλων							
032.2	Εισφορά υπέρ Ι.Κ.Α. επί αποδοχών τακτικών υπαλλήλων							
032.3	Εισφορά υπέρ Κ.Α.Δ.Κ.Υ. τακτικού προσωπικού . . .							
032.4	Εισφορά υπέρ Τ.Α.Δ.Κ.Υ.							
032.9	Λοιπά εισφορές διά την κοινωνικήν ασφάλειαν . . .							
	Σύνολον Κ. Α. 032							
033	Εισφορές διά την εκπαιδευσιν δημοτικών υπαλλήλων.							
033.1	Δαπάναι ήμισυφόρου δημοτικών υπαλλήλων . . .							
	Γενικόν Σύνολον Κ. Α. 03							
04	ΣΥΝΤΑΞΕΙΣ — ΑΠΟΖΗΜΙΩΣΕΙΣ							
041	Συντάξεις							
041.1	Συντάξεις δημοτικών υπαλλήλων (περιλαμβανομένων και των δώρων)							
041.2	Χορηγία (συντάξεις) εις τίνας δημάρχους							
041.3	Συντάξεις εις μέλη οικογενειών αποβιασθέντων ή έκτακτων δημάρχων και δημοτικών συμβούλων . . .							
	Σύνολον Κ. Α. 041							
042	Αποζημιώσεις							
042.1	Αποζημιώσεις εις δημάρχους, καταστάτας άγκιστους, ανεπίσει τραύματος ή τή υπηρεσία και άσκηση ταύτης ή εις μέλη οικογενειών αυτών, ή περιπτώσει θανάτου . . .							
	Γενικόν Σύνολον Κ. Α. 04							
05	ΕΞΟΔΑ ΒΕΒΑΙΩΣΕΩΣ ΚΑΙ ΕΙΣΠΡΑΞΕΩΣ							
051	Έξοδα βεβαίωσης και εισπράξεως							
051.1	Εισφορά υπέρ του δημοσίου διά την διεξαγωγήν της ταμιακής υπηρεσίας του δήμου							
051.2	Εισφορά διά την μισθοδοσίαν ταμιακών βοηθών (Απαγράφεται ή καθορίζεται υπό του Νομάρχου διατάξει) . . .				215935			
051.3	Ποσοστά ή γίνεσι δημοτικών εισπρακτόρων							
051.4	Έξοδα κινήσεως δημοτικών εισπρακτόρων							
051.5	Αποδοταί προσθέτων άστυφυλάκων							
051.6	Δικαιώματα ΔΕΗ ή τής εισπράξεως τελών καθαριότητας και φωτισμού							
051.7	Αποζημιώσεις μελών και γραμματέως φορολογικής επιτροπής							
051.9	Λοιπά δαπάναι βεβαίωσης και εισπράξεως				65000			
	Σύνολον Κ. Α. 051							
	Γενικόν Σύνολον Κ. Α. 05				210935			
06	ΕΠΙΚΟΙΝΩΝΙΑΙ — ΔΗΜΟΣΙΑΙ ΣΧΕΣΕΙΣ							
061	Επικοινωνία							
061.1	Ταχυδρομικά τέλη							
061.2	Τηλεφωνικά, τηλεγραφικά και τηλετυπικά τέλη ήρωπικού . . .					191100		
061.3	Τηλεφωνικά, Τηλεγραφικά και Τηλετυπικά τέλη ξένουπικού . .							
061.9	Λοιπά επικοινωνία					632508		
	Σύνολο Κ. Α. 061					823608		

ΤΑΜΙΑΚΟΣ ΑΠΟΛΟΓΙΣΤΙΚΟΣ ΠΙΝΑΞ

Αριθμός κώδικος	ΕΞΟΔΟΝ ΤΙΤΛΟΣ	Προϋπολογιστικά	ΕΠΙΧΡΗΜΑΤΟΔΟΤΟΥΜΕΝΑ ΕΣΟΔΑ ΚΑΙ ΕΣΟΔΑ ΠΡΟΣ ΤΗΝ ΔΙΑΧΕΙΡΙΣΗ ΤΩΝ ΟΙΚΟΝ. ΕΣΟΤΩΝ	Ενταλθέντα	Πληρωθέντα	Υπόλοιπα πληρωτέα	Αδιάθετοι πιστώσεις	Υπερβάσεις
		Δραχμαί	Δραχμαί	Δραχμαί	Δραχμαί	Δραχμαί	Δραχμαί	Δραχμαί
062	Δημόσιαι σχέσεις							
062.1	Διαφημίσεις - δημοσιεύσεις				329874			
062.2	Δαπάναι έκδοσιν εν τη ήμισυ και άλλοδαπη							
062.3	Έπιβίσεις, δεξιώσεις, λατα και λατά θέματα (συμπεριλαμβάνονται βραβεία και έπαιθα)				993649			
062.4	Φιλοξενία							
062.5	Όργάνωσις συνεδρίων							
062.9	Λοιπα δαπάναι ζηροσίων σχέσεων				110000			
	Σύνολον Κ.Α. 062				441154			
	Γενικόν Σύνολον Κ.Α. 06							
07	ΛΟΙΠΑ ΔΑΠΑΝΑΙ ΓΕΝΙΚΗΣ ΦΥΣΕΩΣ							
071	Συμβολαιογραφικά και δικαστικά έξοδα							
071.1	Συμβολαιογραφικά έξοδα και δαπάναι συνάψεως έσόδων				160000			
071.2	Δικαστικά έξοδα και έκτακται δικαστικόν αποφάσεων ή συμβολαιογραφικών πράξεων (περιλαμβάνονται έξοδα πτωχεύσεως, κατάσχέσεως, εκκαθαρίσεως σχολαζουσών κληρονομιών, άποζημιώσεως, εργολαβιών και προμηθειών, λόγω διαφυγόντος κέρδους, δαπάναι διά χρέη κλπ. ή καταδικαστικόν αποφάσεων, διοικητικόν δικαστηρίων, επιτροπών έκλύσεως φορολογικόν διαφορών κλπ.)							
	Σύνολον Κ.Α. 071				160000			
072	Έκ λοιπών περιπτώσεων							
072.1	Έκμετάλλευσις κινητής και άκινήτου περιουσίας τού έτους							
072.2	Έκτυπώσεως, έκδόσεως εν γένει και βιβλιοδετήσεως				304624			
072.3	Ασφάλιστρα εν γένει							
	Σύνολον Κ.Α. 072				304624			
	Γενικόν Σύνολον Κ.Α. 07				358944			
	ΜΕΡΟΣ ΙΙ							
05	ΕΙΔΙΚΑ ΕΣΟΔΑ ΛΕΙΤΟΥΡΓΙΑΣ ΕΠΙ ΜΕΡΟΥΣ ΥΠΗΡΕΣΙΩΝ							
05	ΥΠΗΡΕΣΙ-Η ΔΙΟΙΚΗΤΙΚΑΙ, ΟΙΚΟΝΟΜΙΚΑΙ ΚΑΙ ΤΕΧΝΙΚΑΙ							
11	ΑΠΟΔΟΧΑΙ ΠΡΟΣΩΠΙΚΟΥ							
111	Αποδοχαί τακτικόν υπαλλήλων (μηνίων - μετακλητών)							
111.1	Αποδοχαί τακτικόν υπαλλήλων (περιλαμβάνονται βασικός μισθός, δώρα έορτών, ώς και τά γενικά και ειδικά τακτικά έπιδόματα)				359350			
112	Αποδοχαί έκτακτων υπαλλήλων (έκτάκτων, επί συμβάσεσι, ημερομισθίων άπομειθών κλπ.), Αντιμισθία εργατοτεχνικόν προσωπικόν							
112.1	Αποδοχαί έκτακτων (περιλαμβάνονται βασικός μισθός, δώρα έορτών, ώς και γενικά και ειδικά τακτικά έπιδόματα)							
112.2	Αντιμισθία εργατοτεχνικόν προσωπικόν (περιλαμβάνονται τά πάσης φύσεως έπιδόματα, αι πάσης φύσεως παροχαί κλπ.)							
	Σύνολον Κ.Α. 112				359350			

ΤΑΜΙΑΚΟΣ ΑΠΟΛΟΓΙΣΤΙΚΟΣ ΠΙΝΑΞ ΔΗΜΟΥ

ΕΞΟΔΟΝ ΤΙΤΛΟΣ	Προϋπολογισθέντα	ΣΟΦΙΣΤΙΚΕΣ ΔΕΔΕΓΜΕΝΕΣ ΚΑΙ ΕΠΙΣΤΡΟΦΕΣ ΕΙΣ ΤΑ ΕΙΣ ΤΑ ΙΣΤΟΡΙΑΚΑ ΚΕΝΤΡΑ ΤΩΝ ΔΕΔΕΓΜΕΝΩΝ ΤΩΝ ΟΙΚΩΝ ΤΩΝ	Επιταθέντα	Πληρωθέντα	Υπόλοιπα πληρωτέα	Αδύνατοι πιστώσεις	Υπερβάσεις
	Δραχμαί	Δραχμαί	Δραχμαί	Δραχμαί	Δραχμαί	Δραχμαί	Δραχμαί
1 Προσθετοι παραχαί τακτικου και έκτακτου προσωπικού							
101 1.1 'Αποζημίωση δι' υπερωριακήν εργασία					4031760		
101 1.2 'Αποζημίωση δι' έξοδα κινήσεως					4451740		
101 1.3 'Αποζημίωση λόγω συμμετοχής εις συμβούλια και ήπιτροπας (Άμοιβαι και έξοδα κινήσεως, εις ός περιλαμβάνονται και αι των ιδιωτών)					6106800		
101 1.9 Λοιπαί πρόσθετοι παραχαί					1170300		
Σύνολον Κ. Α. 113							
Γενικόν Σύνολον Κ. Α. 11							
2 ΜΙΣΘΩΜΑΤΑ - ΥΔΡΕΥΣΙΣ - ΦΩΤΙΣΜΟΣ - ΚΑΘΑΡΙΟΤΗΣ - ΜΕΤΑΦΟΡΑΙ							
21 Μισθώματα							
21.1 Μισθώματα κτιρίων					700300		
21.2 Μισθώματα μεταφορικών μέσων							
21.3 Μισθώματα μηχανικού και λοιπού εξοπλισμού							
21.9 Λοιπά μισθώματα							
Σύνολον Κ. Α. 121					700000		
22 'Υδρευσις-Φωτισμός-καθαριότης							
22.1 'Υδρευσις (δημοτικών κτιρίων κ.λ.π.)							
22.4 Φωτισμός και κίνησης (δι' ηλεκτρισμού ή φωταερίου)							
22.6 Δαπάναι καθαρισμού γραφείων							
22.9 Λοιπα δαπάναι δι' ύδρευσις, φωτισμόν καθαριότητα							
Σύνολον Κ. Α. 122							
23 Μεταφοραί							
23.9 Μεταφοραί εν γένει							
Γενικόν Σύνολον Κ. Α. 12							
3 ΣΥΝΤΗΡΗΣΙΣ ΚΑΙ ΕΠΙΣΚΕΥΗ ΑΓΑΘΩΝ ΛΙΑΡΚΟΥΣ ΦΥΣΕΩΣ							
31 Συντήρησις και επισκευή κινήμων μηχανημάτων							
31.1 Συντήρησις και επισκευή κτιρίων							
α)							
β)							
γ)							
Σύνολον Κ. Α. 131.1							

ΤΑΜΙΑΚΟΣ ΑΠΟΛΟΓΙΣΤΙΚΟΣ ΠΙΝΑΞ ΔΗΜΟΥ

ΕΞΟΔΟΝ ΤΙΤΛΟΣ	Προϋπο- λογισμένα	ΚΑΤΗΓΟΡΙΑ ΑΝΑΦΟΡΑΣ ΚΑΙ ΠΕΡΙΓΡΑΦΗ ΕΙΣ ΤΟΥΣ ΕΙΣ- ΡΑΓΜΑΤΙΣΜΟΥΣ ΣΕΝ ΚΑΤΑ ΤΟΥ ΔΙΑΚΟΝΗΜΑΤΟΣ ΕΤΟΥΣ. ΕΤΟΥΣ	Ένταλθέντα	Πληρωθέντα	Υπόλοιπα πληρωτέα	Άβιόθητοι πιστώσεις	Υπερβάσεις
	Δραχμας	Δραχμαί	Δραχμαί	Δραχμαί	Δραχμαί	Δραχμαί	Δραχμαί
131.9 Συντήρησης και έπισκευή λοιπών πλην κτιρίων έργων.							
α) _____							
β) _____							
γ) _____							
Σύνολον Κ.Α. 131.9							
Σύνολον Κ. Α. 131							
132 Συντήρησης και έπισκευή μηχανικού και λοιπού εξοπλισμού							
132.1 Συντήρησης και έπισκευή μεταφορικών μέσων							
132.2 Συντήρησης και έπισκευή λοιπών μηχανημάτων							
132.3 Συντήρησης και έπισκευή επίπλων και σκευών							
132.9 Συντήρησης και έπισκευή λοιπού εξοπλισμού							
Σύνολον Κ. Α. 132							
Γενικόν Σύνολον Κ. Α 13							
14 ΔΑΠΑΝΑΙ ΠΡΟΜΗΘΕΙΑΣ ΚΑΤΑΝΑΛΩΤΙΚΩΝ ΑΓΑΘΩΝ							
141 Έξοπλισμός γραφείων (δόν περιλαμβάνονται έπιπλα και σκευή, ώς και μηχανικός εξοπλισμός)							
141.1 Προμήθεια βιβλίων, εφημερίδων, περιοδικών και λοιπών εκδόσεων							
141.2 Προμήθεια γραφικής ύλης και μικροαντικείμενων γραφείου				181795			
141.3 Προμήθεια βιβλίων και έντυπων υπηρεσιών							
141.4 Προμήθεια λεξιμαρικών βιβλίων, υπτρώων και ειδών απογραφής υποζυγίων και φορτηγών αυτοκινητών							
141.5 Προμήθεια δημοτολογίων, μητρώων άρρένων, κτηματολογίων							
141.9 Άλλα προμήθεια ειδών γραφείου				386741			
Σύνολον Κ. Α. 141				2204694			
143 Είδη υγιεινής και καθαριότητας							
143.5 Προμήθεια ειδών καθαριότητας και εύπρεπισμού							
143.9 Προμήθεια λοιπών ειδών υγιεινής και καθαριότητας				299626			
Σύνολον Κ. Α. 143				299626			
145 Καύσιμα και λιπαντικά							
145.1 Προμήθεια καυσίμων και λιπαντικών διά κίνηση μεταφορικών μέσων							
145.3 Προμήθεια καυσίμων διά θέρμανση και φωτισμό				124200			
145.9 Προμήθεια καυσίμων και λιπαντικών διά λοιπές ανάγκες							
Σύνολον Κ Α. 145				124200			

ΤΑΜΙΑΚΟΣ ΑΠΟΛΟΓΙΣΤΙΚΟΣ ΠΙΝΑΞ ΔΗΜΟΥ

Αριθμός κλάσης	ΕΞΟΔΟΝ ΤΙΤΛΟΣ	Προσαυλογ-	ΠΡΟΣΦΕΡΟΜΕΝΟΙ ΑΠΟΛΟΓΙΣΤΙΚΟΙ ΚΑΙ ΕΣΤΑΚΤΟΙ ΤΟΙ ΕΛΛΗΝΙΚΟΙ ΠΟΛΙΤΕ- ΣΕΙΣ ΕΣΤΑ ΤΩΝ ΑΓΡΟΤΕΣΣΑΝ ΤΟΥ ΜΗΧ. ΕΤΟΥ	Ενταλθέντα	Πληρωθέντα	Υπόλοιπα πληρωτέα	Ασθέντοι πιστώσεις	Υπερβάσεις
		σθέντα						
		Δραχμαί	Δραχμαί	Δραχμαί	Δραχμαί	Δραχμαί	Δραχμαί	Δραχμαί
144	Ύλικά έκτυπωτικών, τοπογραφικών, βιβλιοδετικών και λοιπών εργασιών							
146.1	Προμήθεια ύλικού έκτυπωσης και βιβλιοδετήσεων . . .							
146.2	Προμήθεια ύλικού τοπογραφικών και σχεδιάσεων . . .							
146.3	Προμήθεια φωτογραφικού και φωτοτυπικού ύλικού . . .				39588			
146.4	Προμήθεια κινηματογραφικού ύλικού				39588			
	Σύνολον Κ.Α. 146							
147	Λοιπά προμήθειαι							
147.1	Προμήθεια ειδών σηματοστολισμού και φωτοαγωγικών . .							
147.9	Λοιπά προμήθειαι καταναλωτικών αγαθών μη δυνάμενα να ενταχθούν εις μίαν τών άνωτέρω τάξεων				725019			
	Σύνολον Κ.Α. 147							
	Γενικόν Σύνολον Κ.Α. 14				795019			
15	ΕΠΕΝΔΥΣΕΙΣ							
151	Κατασκευή έργων							
151.1	Δαπάναι κατασκευής, επέκτασης, και συμπληρώσεως κτιρίων.							
	α).....							
	β).....							
	γ).....							
	Σύνολον Κ. Α. 151.1							
151.9	Δαπάναι κατασκευής, επέκτασης και συμπληρώσεως λοιπών κτιρίων έργων.							
	α).....							
	β).....							
	γ).....							
	Σύνολον Κ. Α. 151.9							
	Σύνολον Κ. Α. 151							
152	Μηχανικό και λοιπός κεφαλαιακός εξοπλισμός							
152.1	Προμήθεια μεταφορικών μέσων				4026600			
152.2	Προμήθεια λοιπών μηχανημάτων							
152.3	Προμήθεια επίπλων και σκαφών							
152.9	Προμήθεια λοιπού κεφαλαιακού εξοπλισμού							
	Σύν. . . . Κ. Α. 152				4026600			

15

Αριθμός κώδικα	ΕΞΟΔΟΝ ΤΙΤΛΟΣ	Προϋπολο-	ΣΟΦΙΣΤΙΚΟΙ	Ένταλθέντα	Πληρωθέντα	Υπόλοιπα πληρωτέα	Άδιόθετα πιστώσεις	Υπερβάσεις
		για θέατα	ΑΝΑΦΟΡΑ ΣΤΗΝ ΚΑΙ ΤΕΛΕΣΤΟΙ ΚΑΙ ΚΑΙ ΤΕΛΕΣΤΟΙ ΚΑΙ ΣΤΙΣ ΜΕΤΑ ΤΗΝ ΔΙΑΡΚΕΙΑ ΤΗΣ ΕΙΣΘ. ΕΤΟΥΣ					
153	Μελέται και έρευνας							
153.1	Μελέται και έρευνας διά κατασκευής, επέκτασις ή συμπλή- ρωσις κτιρίων							
153.9	Μελέται και έρευνας διά κατασκευής, επέκτασις ή συμπλή- ρωσις λοιπών πλήν κτιρίων έργων							
	Σύνολον Κ. Α. 153							
	Γενικόν Σύνολον Κ. Α. 15							
16	ΛΟΙΠΑ ΔΑΠΑΝΑΙ ΔΙΟΙΚΗΤΙΚΩΝ-ΟΙΚΟΝΟΜΙΚΩΝ ΚΑΙ ΤΕΧΝΙΚΩΝ ΥΠΗΡΕΣΙΩΝ							
161	Λοιπά δαπάναι διοικητικών, οικονομικών και τεχ- νικών υπηρεσιών							
161.1	Άπολλοτριώσεις άκινήτων							
161.2	Άγορά άκινήτων							
161.9	Λοιπά δαπάναι μή δύναμεναι να ένταχθούν εις τινα τών ανωτέρω τάξεων				96761			
	Σύνολον Κ. Α. 161				26717			
	Γενικόν Σύνολον Κ. Α. 16							
	Γενικόν σύνολον δαπανών διοικητικών, οικονομικών και τεχνικών υπηρεσιών (Κ.Α.11+12+13+14+15+16+)				53808225		ΚΑΜ	
15	ΥΠΗΡΕΣΙΑ ΚΑΘΑΡΙΟΤΗΤΟΣ ΚΑΙ ΚΑΤΑΒΡΕΓΜΑΤΟΣ							f. d. per 66-5.
11	ΑΠΟΔΟΧΑΙ ΠΡΟΣΩΠΙΚΟΥ							
111	Άποδοχαί τακτικών υπαλλήλων (Μονίμων, Μετα- κλητών)							
111.1	Άποδοχαί τακτικών υπαλλήλων (περιλαμβάνονται βασικός μισθός, δώρα έορτών, ως και τὰ γενικά και ειδικά τακτικά επίδοματα)				5239971	Απ		
112	Άποδοχαί έκτάκτων υπαλλήλων (έκτάκτων, επί συμβάσει ήμερομισθίων, ωρομισθίων κ. λ. π.). Άν- τιμισθία εργατοτεχνικού προσωπικού							
112.1	Άποδοχαί έκτάκτων (περιλαμβάνονται βασικός μισθός, δώρα έορτών, ως και γενικά και ειδικά τακτικά επίδο- ματα)							
112.2	Άντιμισθία εργατοτεχνικού προσωπικού (περιλαμβάνοντα τὰ πάσης φύσεως επίδοματα, αι πάσης φύσεως παροχα κ. λ. π.)							
	Σύνολον Κ.Α. 112				5239971			
113	Πρόσθετοι παροχαί τακτικού και έκτάκτου προσω- πικού							
113.1	Άποζημίωσις δι υπερωριακήν εργασίαν							
113.2	Άποζημίωσις δι έξοδα κινήσεως							
113.9	Λοιπά πρόσθετοι παροχαί				411307			
	Σύνολον Κ. Α. 113							
	Γενικόν Σύνολον Κ. Α. 11				411307			

ΕΞΟΔΟΝ ΤΙΤΛΟΣ	Προβλε- γισθέντα	ΣΟΡΗΡΟΠΟΙΕΙ ΑΠΟΛΟΓΙΣΤΙΚΟ ΚΑΙ ΟΥΤΕΚΩΣ ΕΛΙ ΠΙΣΤΕΙ ΟΥΤΕΡ ΖΕΤΣ ΠΑΡΑ ΤΗΝ ΕΙΣΡΕΘΣ ΤΟΥ ΕΙΣΟΜ. ΕΙΣΟΤΣ	Ένταλθέντα	Πληρωθέντα	Υπόλοιπα πληρωτέα	Αδίοθετα πιστώσεις	Υπερβάσεις
	Δραχμας	Δραχμαί	Δραχμαί	Δραχμαί	Δραχμαί	Δραχμαί	Δραχμαί
1. ΜΙΣΘΩΜΑΤΑ - ΥΔΡΕΥΣΙΣ - ΦΩΤΙΣΜΟΣ - ΚΑΘΑΡΙΟΤΗΣ - ΜΕΤΑΦΟΡΑΙ							
1. Μισθώματα							
1.1 Μισθώματα κτιρίων							
1.2 Μισθώματα μεταφορικών μέσων							
1.3 Μισθώματα μηχανικού και λοιπού εξοπλισμού							
1.4 Μισθώματα γατών							
1.9 Λοιπά μισθώματα							
Σύνολον Κ. Α. 121							
2. Υδρευσις - Φωτισμός - Καθαριότης							
2.1 Υδρευσις							
2.9 Λοιπά δαπάναι δι' ύδρευση, φωτισμόν και καθαριότητα							
Σύνολον Κ. Α. 122							
3. Μεταφοραί							
3.9 Μεταφοραί εν γένει							
Γενικόν Σύνολον Κ. Α. 12							
3. ΣΥΝΤΗΡΗΣΙΣ ΚΑΙ ΕΠΙΣΚΕΥΗ ΛΓΑΘΩΝ ΔΙΑΡΚΟΥΣ ΦΥΣΕΩΣ							
31 Συντήρησις και έπισκευή μονίμων έγκαταστάσεων							
31.1 Συντήρησις και έπισκευή κτιρίων							
α)							
β)							
Σύνολον Κ. Α. 131.1							
31.9 Συντήρησις και έπισκευή λοιπών πλην κτιρίων έργων							
α)							
β)							
Σύνολον Κ. Α. 131.9							
Σύνολον Κ. Α. 131							
12 Συντήρησις και έπισκευή μηχανισμω και λοιπού έξοπλισμω							
12.1 Συντήρησις και έπισκευή μεταφορικών μέσων							
12.2 Συντήρησις και έπισκευή λοιπών μηχανημάτων							
12.9 Συντήρησις και έπισκευή λοιπού εξοπλισμω					1120691		
Σύνολον Κ. Α. 132					1120691		
Γενικόν Σύνολον Κ. Α. 13							
14. ΔΑΠΑΝΑΙ ΠΡΟΜΗΘΕΙΑΣ ΚΑΤΑΝΑΛΩΤΙΚΩΝ ΑΓΑΘΩΝ							
143 ΕΙΔη υγιεινής και καθαριότητος							
143.4 Προμήθεια χημικού υλικού (άπολυπαντικού υλικού, χημικού ύγρου κ.λ. π.)							
143.5 Προμήθεια ειδών καθαριότητος και εύπρεπτοιμω					546705		
143.9 Λοιπά προμήθεια ειδών υγιεινής και καθαριότητος					1609253		
Σύνολον Κ. Α. 143					2148956		

17

Κατάσταση	ΕΞΟΔΟΝ ΤΙΤΛΟΣ	Προβολο- γισθέντα	ΣΕΡΒΙ ΘΕΤΙΚΗ ΑΝΑΒΑΡΩΜΑΣΙ- ΚΑΙ ΕΣΤΑΤΟΙ ΗΛΙ ΕΙΣ ΤΗΝ ΠΡΟ- ΨΕΣ ΕΣΤΑ ΤΩΝ ΑΙΡΕΣΙΑΝ ΤΩΝ ΟΙΚΟΝ. ΕΤΟΣ	Ένταλθέντα	Πληρωθέντα	Υπόλοιπα πληρωτέα	Αδιάθετοι πιστώσεις	Υπερβάσεις
		Δραχμαί	Δραχμαί	Δραχμαί	Δραχμαί	Δραχμαί	Δραχμαί	Δραχμαί
145	Καύσιμα και λιπαντικά							
145.1	Προμήθεια καυσίμων και λιπαντικών διά κίνηση μεταφορι- κών μέσων				258,748			
145.9	Προμήθεια καυσίμων και λιπαντικών διά λοιπός ανάγκας				258,748			
	Σύνολον Κ. Α. 145							
147	Λοιπά προμήθεια							
147.9	Λοιπά προμήθεια καταναλωτικών αγαθών μη δυνατόν να ένταλθουν εις μίαν τών ανωτέρω τάξεων							
	Γενικόν Σύνολον Κ. Α. 147							
15	ΕΠΕΝΔΥΣΕΙΣ							
151	Κατασκευή Έργων							
151.1	Δαπάναι κατασκευής, επέκτασως και συμπληρώσεως κτηρίων α)							
	Σύνολον Κ. Α. 151.1							
151.9	Δαπάναι κατασκευής, επέκτασως και συμπληρώσεως λοι- πών πλήν κτηρίων Έργων							
	α)							
	Σύνολον Κ. Α. 151.9							
	Σύνολον Κ. Α. 151							
152	Μηχανικές και λοιπός κεφαλαιακός εξοπλισμός							
152.1	Προμήθεια μεταφορικών μέσων							
152.2	Προμήθεια λοιπών μηχανημάτων							
152.9	Προμήθεια λοιπού κεφαλαιακού εξοπλισμού				24,921,60			
	Σύνολον Κ. Α. 152				24,921,60			
153	Μελέται και έρευναί							
153.1	Μελέται και έρευναί διά κατασκευής, επέκτασιν ή συμπλή- ρωσιν κτηρίων							
153.9	Μελέται και έρευναί διά κατασκευής, επέκτασιν ή συμπλή- ρωσιν λοιπών πλήν κτηρίων Έργων							
	Σύνολον Κ. Α. 153							
	Γενικόν Σύνολον Κ. Α. 15							
16	ΛΟΙΠΑ ΔΑΠΑΝΑΙ ΥΠΗΡΕΣΙΑΣ ΚΑΘΑΡΙΟΤΗΤΟΣ ΚΑΙ ΚΑ- ΤΑΒΡΕΜΑΤΟΣ							
161	Λοιπά δαπάναι υπηρεσίας και καθαριότητος και καταβρέγματος							
161.1	Απαλλοτριώσεις ακινήτων							
161.2	Άγορά ακινήτων							
161.9	Λοιπά δαπάναι μη δυνατόν να ένταλθουν εις προ τών ανωτέρω τάξεων				606,376			
	Σύνολον Κ. Α. 161				606,376			
	Γενικόν Σύνολον Κ. Α. 16							
	Γεν. σύνολον δαπανών υπηρεσίας Καθαριότητος και Καταβρέγματος (Κ. Α. 11+12+13+14+15+16)				84651,60			

Αριθμός κατάταξης	ΕΞΟΔΟΝ ΤΙΤΛΟΣ	Προϋπολογισθέντα	ΣΥΜΠΛΗΡΩΣΗ ΑΠΑΡΑΘΡΩΣΗΤΩΝ ΚΑΙ ΕΠΙΤΟΚΩΝ ΚΑΙ ΣΤΙΜΩΝ ΜΕΤΡΗΣΙΜΩΝ ΔΑΠΑΝΩΝ ΤΩΝ ΕΙΣΡΕΣΕΩΝ ΤΟΥ ΕΤΟΥΣ (ΤΥΠΟΣ)	Ενταλθέντα	Πληρωθέντα	Υπόλοιπα πληρωτέα	Άδိθτοι πιστώσεις	Υπερμεινόμενα
		Δραχμαί	Δραχμαί	Δραχμαί	Δραχμαί	Δραχμαί	Δραχμαί	Δραχμαί
20	ΥΠΗΡΕΣΙΑ ΥΔΡΕΥΣΕΩΣ ✓							
11	ΑΠΟΔΟΧΑΙ ΠΡΟΣΩΠΙΚΟΥ							
111	Αποδοχαί τακτικών υπαλλήλων (Μονίμων - Μετακλητών).							
111.1	Αποδοχαί τακτικών υπαλλήλων (περιλαμβάνονται βασικός μισθός, δώρα έορτών, ως και τα γενικά και ειδικά τακτικά επιδόματα)				552524	✓		
112	Αποδοχαί έκτακτων υπαλλήλων (έκτάκτων, επί συμβάσει, ημερομισθίων, ώρομισθίων κλπ). Αντιμισθία έργατοτεχνικού προσωπικού							
112.1	Αποδοχαί έκτακτων (περιλαμβάνονται βασικός μισθός, δώρα έορτών ως και γενικά και ειδικά τακτικά επιδόματα)							
112.2	Αντιμισθία έργατοτεχνικού προσωπικού (περιλαμβάνονται τὰ πάσης φύσεως επιδόματα, αι πάσης φύσεως παραχαί κ. λ. π.)				1109870 596934			
	Σύνολον Κ. Α. 112							
113	Πρόσθετοι προχαί τακτικού και έκτακτου προσωπικού							
113.1	Αποζημίωσις δι' υπερωριακήν εργασίαν							
113.2	Αποζημίωσις δι' έξοδα κινήσεως							
113.9	Λοιπαί πρόσθετοι παραχαί							
	Σύνολον Κ. Α. 113							
	Γενικόν Σύνολον Κ. Α. 11							
12	ΜΙΣΘΩΜΑΤΑ - ΦΩΤΙΣΜΟΣ - ΚΑΘΑΡΙΟΤΗΣ - ΜΕΤΑΦΟΡΑΙ							
121	Μισθώματα							
121.1	Μισθώματα κτηρίων							
121.2	Μισθώματα μεταφορικών μέσων							
121.3	Μισθώματα μηχανικού και λοιπού εξοπλισμού							
121.9	Λοιπά μισθώματα							
	Σύνολον Κ. Α. 121							
122	Φωτισμός - καθαριότητα							
122.4	Φωτισμός και κίνησης (δι' ηλεκτρισμού ή φωταερίου)							
122.7	Δαπάναι καθαρισμού ύπατοςυλλεκτήρων φερέτων, δεξαμενών κ. λ. π.							
122.9	Λοιπαί δαπάναι διά φωτισμόν και καθαριότητα							
	Σύνολον Κ. Α. 122							
123	Μεταφοραί							
123.9	Μεταφοραί εν γένει							
	Γενικόν Σύνολον Κ. Α. 12							

ΤΑΜΙΑΚΟΣ ΑΠΟΛΟΓΙΣΤΙΚΟΣ ΠΙΝΑΞ ΔΗΜΟΥ

ΕΞΟΔΟΝ ΤΙΤΛΟΣ	Προβολο- γιαθέντα	ΕΣΤΙΝ ΟΙΟΝΤΙ ΑΠΑΡΑΦΡΑΖΕ- ΤΑΙ ΑΠΟΤΕΛΕΙ ΕΝΑ ΠΙΣΤΩΤΗ ΟΥΣΙΩ- ΣΙΣ ΕΣΤΙΝ ΤΩΝ ΕΙΣΟΔΩΝ ΕΤΟΥΣ	Ένταλθέντα	Πληρωθέντα	Υπόλοιπα πληρωτέα	Αδίδακτοι πιστώσεις	Υπερβάσεις
	Δραχμαί	Δραχμαί	Δραχμαί	Δραχμαί	Δραχμαί	Δραχμαί	Δραχμαί
13 ΣΥΝΤΗΡΗΣΙΣ ΚΑΙ ΕΠΙΣΚΕΥΗ ΑΓΑΘΩΝ ΔΙΑΡΚΟΥΣ ΦΥΣΕΩΣ							
131 Συντήρησις και έπισκευή μόνιμων έγκαταστάσεων							
931 Συντήρησις και έπισκευή κτιρίων							
α).....							
β).....							
Σύνολον Κ. Α. 131.1							
131.9 Συντήρησις και έπισκευή λοιπών πλ/μ κτιρίων έργων							
α).....				470466			
β).....							
Σύνολον Κ. Α. 131.9				470466			
Σύνολον Κ Α 131							
132 Συντήρησις και έπισκευή μηχανικού και λοιπών έξοπλισμού							
132.1 Συντήρησις και έπισκευή μεταφορικών μέσων							
132.2 Συντήρησις και έπισκευή λοιπών μηχανημάτων							
132.9 Συντήρησις και έπισκευή λοιπού έξοπλισμού							
Σύνολον Κ Α. 132							
Γενικόν Σύνολον Κ. Α. 13							
14 ΔΑΠΑΝΑΙ ΠΡΟΜΗΘΕΙΑΣ ΚΑΤΑΝΑΛΩΤΙΚΩΝ ΑΓΑΘΩΝ							
143 ΕΙΔΗ υγιεινής και καθαριότητας							
143.4 Προμήθεια χημικού ύλικού (Απολυμαντικού ύλικού, χημικού ύγρου κ. λ. π.)							
143.9 Προμήθεια λοιπών ειδών καθαριότητας και υγιεινής							
Σύνολον Κ. Α. 143							
145 Καύσιμα και λιπαντικά							
145.1 Προμήθεια καυσίμων και λιπαντικών δια κίνηση μεταφορικών μέσων					990210		
145.5 Προμήθεια καυσίμων και λιπαντικών δια λοιπών ανάγκων							
Σύνολον Κ Α. 145					990210		

Αριθμός κώδικος	ΕΞΟΔΟΝ ΤΙΤΛΟΣ	Προϋπολογισμός	ΣΦΡΑΓΙΣΤΕΣ ΔΗΜΟΦΙΛΙ- ΚΑΙ ΙΣΤΑΤΟΙ ΚΑΙ ΕΙΣΑΓΓΕΛΙΕΣ ΣΥΝΤΑΧΘΕΝΤΩΝ ΕΙΣ ΤΗΝ ΕΦΟΡ- ΔΙΑΡΧΕΙΑΝ ΤΟΥ ΔΙΟΙΚΗ. ΕΠΙΣΤ.	Εσταθθέντα	Πληρωθέντα	Υπόλοιπα πληρωτέα	Αδιάθετα πιστώσεις	Υπερβάσεις
		Δραχμαί	Δραχμαί	Δραχμαί	Δραχμαί	Δραχμαί	Δραχμαί	Δραχμαί
147	Λοιπά προμήθεια							
147.9	Λοιπά προμήθεια καταναλωτικών αγαθών μη δυνατόν να έταχθούν εις μίαν των ανωτέρω τάξεων							
	Γενικών Σύνολον Κ. Α. 14							
15	ΕΠΕΝΔΥΣΕΙΣ							
151	Κατασκευή Έργων							
151.1	Δαπάναι κατασκευής, επέκτασης και συμπληρώσεως κτιρίων							
	α).....							
	β).....							
	Σύνολον Κ. Α. 151.1							
151.9	Δαπάναι κατασκευής επέκτασης και συμπληρώσεως λοιπών πλήν κτιρίων έργων							
	α).....				59586453			
	β).....							
	Σύνολον Κ. Α. 151.9				59586453			
	Σύνολον Κ. Α. 151							
152	Μηχανικά και λοιπά κα-αλαϊακός εξοπλισμός							
152.1	Προμήθεια μεταφορικών μέσων							
152.2	Προμήθεια λοιπών μηχανημάτων							
152.9	Προμήθεια λοιπού κεφαλαίου εξοπλισμού							
	Σύνολον Κ. Α. 152					1309620		
	Σύνολον Κ. Α. 152					309690		
153	Μελέται και έρευναι							
153.1	Μελέται και έρευναι διά την κατασκευήν, επέκτασιν ή συμπλήρωσιν κτιρίων							
153.9	Μελέται και έρευναι διά κατασκευήν επέκτασιν ή συμπλήρωσιν λοιπών πλήν κτιρίων έργων							
	Σύνολον Κ. Α. 153							
	Γενικών Σύνολον Κ. Α. 15							
16	ΛΟΙΠΑ ΔΑΠΑΝΑΙ ΥΠΗΡΕΣΙΑΣ ΥΔΡΕΥΣΕΩΣ							
161	Λοιπά δαπάναι υπηρεσίας υδρεύσεως							
161.1	Απαλλοτριώσεις άσφύτων							
161.2	Άγορά άσφύτων							
161.9	Λοιπά δαπάναι μη δυνατόν να έταχθούν εις τισι των ανωτέρω τάξεων							
	Σύνολον Κ. Α. 161					993420		
	Σύνολον Κ. Α. 161					993490		
	Γενικών Σύνολον Κ. Α. 16							
	Γενικών Σύνολον δαπανών υπηρεσίας υδρεύσεως (Κ.Α.11+12+13+14+15+16)					65695763		

Αριθμός κώδικα	ΕΞΟΔΩΝ ΤΙΤΛΟΣ	Προϋπολο-	ΔΟΡΟΓΙΩΣΙΑ	Έκταθθέντα	Πληρωθέντα	Υπόλοιπα πληρωτέα	Άεισθητοι πιστώσεις	Υπερβάσεις
		γισθέντα	ΑΝΑΛΟΓΩΝ ΤΩΝ ΚΑΙ ΣΥΝΑΝΤΩΝ ΚΑΙ ΕΙΣΡΟΩΝ ΕΠΙΣΤΡΟ- ΦΩΝ ΚΑΤΑ ΤΗΝ ΔΙΑΔΡΟΜΗΝ ΤΩΝ ΕΤΩΝ. ΕΤΟΣ					
131.9	Συντήρησης και έπισκευή λοιπών πλην κτιρίων έργων							
	α).....				2997200			
	β).....							
	Σύνολον Κ. Α. 131.9				2997200			
	Σύνολον Κ. Α. 131							
132	Συντήρησης και έπισκευή μηχανικού και λοιπού εξοπλισμού							
132.1	Συντήρησης και έπισκευή μεταφορικών μέσων							
132.2	Συντήρησης και έπισκευή λοιπών μηχανημάτων							
132.9	Συντήρησης και έπισκευή λοιπού εξοπλισμού							
	Σύνολον Κ. Α. 132							
	Γενικόν Σύνολον Κ. Α. 13							
14	ΔΑΠΑΝΑΙ ΠΡΟΜΗΘΕΙΑΣ ΚΑΤΑΝΑΛΩΤΙΚΩΝ ΑΓΑΘΩΝ							
143	Είδη υγιεινής και καθαριότητας							
143.4	Προμήθεια χημικού υλικού (Απολυμαντικού υλικού, χημικού ύνρου κ.λ. π.)							
143.9	Επιρρομεια λοιπών ειδών υγιεινής και καθαριότητας							
	Σύνολον Κ. Α. 143							
145	Καύσιμα και λιπαντικά							
145.1	Προμήθεια καυσίμων και λιπαντικών διά κίνηση μεταφορικών μέσων							
145.9	Προμήθεια καυσίμων και λιπαντικών διά λοιπές ανάγκες							
	Σύνολον Κ. Α. 145							
147	Λοιπά Προμήθειαι							
147.9	Λοιπά προμήθειαι καταναλωτικών αγαθών μη δυνάμεσαι να ενταχθούν εις τινα των άνωτέρω τάξεων							
	Γενικόν Σύνολον Κ. Α. 14							
15	ΕΠΕΝΔΥΣΕΙΣ							
151	Κατασκευή έργων							
151.1	Δαπάνη κατασκευής, επέκτασης και συμπληρώσεως κτιρίων.							
	α).....							
	β).....							
	Σύνολον Κ. Α. 151.1							

Αριθμός κώδικος	ΕΞΟΔΟΝ ΤΙΤΛΟΣ	Προσπολι- γισθέντα	ΕΡΕΥΝΗΤΙΚΑ ΑΝΑΦΟΡΕΥΜΑΤΑ ΚΑΙ ΕΣΤΑΚΤΟΙ ΚΑΙ ΕΙΔΙΚΑΙ ΒΙΒΛΙ- ΟΙΣ ΚΑΤΑ ΤΗΝ ΑΙΡΕΣΙΝ ΤΟΥ ΟΙΚΟΥ, ΕΤΟΥΣ	Ένταλθέντα	Πληρωθέντα	Υπόλοιπα πληρωτέα	Αδιάθετοι πιστώσεις	Υπερβάσεις
		Δραχμαί	Δραχμαί	Δραχμαί	Δραχμαί	Δραχμαί	Δραχμαί	Δραχμαί
151.9	Δαπάναι κατασκευής, επέκτασως και συμπληρώσεως λοι- πών πλήν κτιρίων έργων							
α)					37264,178			
β)								
	Σύνολον Κ. Α. 151.9				37264,178			
	Σύνολον Κ. Α. 151							
152	Μηχανικες και λοιπός κεφαλαιακός εξοπλισμός							
152.1	Προμήθεια μεταφορικών μέσων							
152.2	Προμήθεια λοιπών μηχανημάτων							
152.9	Προμήθεια λοιπών κεφαλαιακού εξοπλισμού							
	Σύνολον Κ. Α. 152							
153	Μελέται και έρευναι							
153.1	Μελέται και έρευναι διά την κατασκευήν, επέκτασιν ή συμ- πλήρωσιν κτιρίων							
153.9	Μελέται και έρευναι διά την κατασκευήν, επέκτασιν ή συμ- πλήρωσιν λοιπών πλήν κτιρίων έργων							
	Σύνολον Κ. Α. 153							
	Γενικόν Σύνολον Κ. Α. 15							
16	ΛΟΙΠΑΙ ΔΑΠΑΝΑΙ ΥΠΗΡΕΣΙΑΣ ΑΠΟΧΕΤΕΥΣΕΩΣ							
161	Λοιπαι δαπάναι υπηρεσιας άποχετεύσεως							
161.1	Άπολλοτριώσεις άκινήτων							
161.2	Άγορά άκινήτων							
161.9	Λοιπαι δαπάναι μη δυνάμεναι να ένταχθούν εις τινα των άνωτέρω τάξεων							
	Σύνολον Κ. Α. 161							
	Γενικόν Σύνολον Κ. Α. 16							
	Γενικόν Σύνολον δαπανών υπηρεσιας άποχετεύσεως (Κ. Α. 11+12+13+14+15+16)					40261,378		
40	ΥΠΗΡΕΣΙΑ ΗΛΕΚΤΡΟΦΩΤΙΣΜΟΥ							
11	ΑΠΟΔΟΧΑΙ ΠΡΟΣΩΠΙΚΟΥ							
111	Άποδοχαι τακτικων υπαλλήλων (μονίμων—μετα- κλητών)							
111.	Άποδοχαι τακτικων υπαλλήλων (περιλαμβάνονται βασικός μισθός, δώρα έορτών, ώς και τὰ γενικά και ειδικά τακτικά επιδόματα)							

Κωδικός	ΕΞΟΔΟΝ ΤΙΤΛΟΣ	Προπολογισμός	ΕΚΠΛΗΡΩΣΗ	Ενταλθέντα	Πληρωθέντα	Υπόλοιπα πληρωτέα	Αειθέτοι πιστώσεις	Υπερβάσι
		Δραχμαί	Δραχμαί	Δραχμαί	Δραχμαί	Δραχμαί	Δραχμαί	Δραχμαί
11	Αποδοχαί έκτακτων υπαλλήλων (έκτακτων, επί συμβάσει, ημερομισθίων, ημερομισθίων κλπ). Αντιμισθία εργατοτεχνικού προσωπικού							
11.1	Αποδοχαί έκτακτων υπαλλήλων (περιλαμβάνονται βασικός μισθός, έξτρα Ιερτών ως και γενικά και ειδικά τακτικά επιδόματα)							
11.2	Αντιμισθία εργατοτεχνικού προσωπικού (περιλαμβάνονται τα πάσης φύσεως επιδόματα, αι πάσης φύσεως παραχαί κ.λ.π.)							
	Σύνολον Κ. Α. 112							
113	Πρόσθετοι παραχαί τακτικού και έκτακτου προσωπικού							
113.1	Αποζημίωσις δι' υπερωριακήν εργασίαν							
113.2	Αποζημίωσις δι' έξοδα κινήσεως							
113.9	Λοιπα πρόσθετοι παραχαί							
	Σύνολον Κ. Α. 113							
	Γενικόν Σύνολον Κ. Α. 11							
12	ΜΙΣΘΩΜΑΤΑ — ΥΔΡΕΥΣΙΣ — ΦΩΤΙΣΜΟΣ — ΚΑΘΑΡΙΟΤΗΣ — ΜΕΤΑΦΟΡΑΙ							
121	Μισθώματα							
121.9	Μισθώματα έν γένη							
122	Υδρευσις-Φωτισμός-Καθαριότης							
122.3	Αντίτιμον ηλεκτρικού ρεύματος διά φωτισμόν δόδων, πλατειών κα' κοινοχρήστων γάρων				100504			
122.9	Λοιπα οσπάναι δι' υδρευσιν, φωτισμόν και καθαριότητα				100503			
	Σύνολον Κ. Α. 122							
	Γενικόν Σύνολον Κ. Α. 12							
13	ΣΥΝΤΗΡΗΣΙΣ ΚΑΙ ΕΠΙΣΚΕΥΗ ΛΓΑΘΩΝ ΔΙΑΡΚΟΥΣ ΦΥΣΕΩΣ							
131	Συντήρησις και επίσκευή μονίμων έργαταστάσεων							
131.1	Συντήρησις και επίσκευή κτηρίων							
	α)							
	β)							
	Σύνολον Κ. Α. 131.1							
131.9	Συντήρησις και επίσκευή λοιπών πλην κτηρίων έργων							
	α)							
	β)							
	Σύνολον Κ. Α. 131.9							
	Σύνολον Κ. Α. 131							

ΕΞΟΔΟΝ ΤΙΤΛΟΣ	Προϋπο- λογισθέντα	ΣΥΜΠΛΗΡΩΣΗ ΑΠΟΛΟΓΙΣΤΙΚΗΣ ΚΑΙ ΟΡΘΟΡΡΟΛΙΑΣ ΕΙΣ ΤΗΝ ΕΠΙΣΤΡΟ- ΦΗΝ ΤΗΣ ΤΗΣ ΔΙΑΡΚΕΙΑΣ ΤΟΥ ΕΤΟΥΣ	Έσταθμένα	Πληρωθέντα	Υπόλοιπα πληρωτέα	Αδίδακτοι πιστώσεως	Υπερβόσες
	Δραχμαί	Δραχμαί	Δραχμαί	Δραχμαί	Δραχμαί	Δραχμαί	Δραχμαί
13 Συντήρησης και έπισκευή μηχανισμῶν και λοιποῦ ἔ- ξοπλισμοῦ							
13.1 Συντήρησης και έπισκευή μεταφορικῶν μέσων . . .							
13.2 Συντήρησης και έπισκευή λοιπῶν μηχανημάτων . . .							
13.9 Συντήρησης και έπισκευή λοιποῦ ἔξοπλισμοῦ . . .				936000			
Σύνολον Κ. Α. 132				936000			
Γενικόν Σύνολον Κ. Α 13							
14 ΔΑΠΑΝΑΙ ΠΡΟΜΗΘΕΙΑΣ ΚΑΤΑΝΑΛΩΤΙΚΩΝ ΑΓΑΘΩΝ							
143 Εἶδη ὑγιεινῆς και καθαριότητος							
143.5 Προμήθεια εἰδῶν καθαριότητος και ὑπερπισμοῦ . . .							
143.9 Προμήθεια λοιπῶν εἰδῶν ὑγιεινῆς και καθαριότητος . . .							
Σύνολον Κ. Α. 143							
145 Καύσιμα και λιπαντικά							
145.1 Προμήθεια καυσίμων και λιπαντικῶν διὰ κίνησιν μεταφορι- κῶν μέσων							
145.9 Προμήθεια καυσίμων και λιπαντικῶν διὰ λοιπὰς ἀνάγκας . . .							
Σύνολο Κ. Α. 145							
147 Λοιπαί προμήθειαι							
147.9 Λοιπαί προμήθειαι καταναλωτικῶν ἀγαθῶν μὴ θινόμενοι καὶ ἐπιταχθῶν εἰς μίαν τῶν ἀνωτέρω τάξεων				9732916			
Γενικόν Σύνολον Κ. Α. 147				9732916			
15 ΕΠΕΝΔΥΣΕΙΣ							
151 Κατασκευὴ ἔργων							
151.1 Δαπάναι κατασκευῆς, ἐπιπέτασως και συμπληρώσεως κτιρίων							
α)							
Σύνολον Κ. Α. 151.1							
151.9 Δαπάναι κατασκευῆς, ἐπιπέτασως και συμπληρώσεως λοι- πῶν πλὴν κτιρίων ἔργων.							
α)				2354400			
β)							
Σύνολον Κ. Α. 151.9							
Σύνολον Κ. Α. 151				2354400			

ΕΞΟΔΟΝ ΤΙΤΛΟΣ	Προϋπολο- γιαθέντα	ΕΡΕΥΝΑ ΟΙΚΟΝΟΜΙΚΗ ΕΠΙΧΕΙΡΗΣΙΑΚΗ ΕΙΣ ΤΟΝ ΚΑΤΑΡΤΙΣΜΟΝ ΤΗΣ ΠΑΤΗΣ ΤΗΣ ΔΙΑΡΚΕΙΑΣ ΤΟΥ ΟΙΚΟΥ. ΕΤΟΥΣ	Ένταλθέντα	Πληρωθέντα	Υπόλοιπα πληρωτέα	Άσidiόθητοι πιστώσεις	Υπερβάσεις
	Δραχμαί	Δραχμαί	Δραχμαί	Δραχμαί	Δραχμαί	Δραχμαί	Δραχμαί
151 Μηχανικός και λοιπός κεφαλαιακός εξοπλισμός							
152.1 Προμήθεια μεταφορικών μέσων							
152.2 Προμήθεια λοιπών μηχανημάτων							
152.9 Προμήθεια λοιπού κεφαλαιακού εξοπλισμού							
Σύνολον Κ. Α. 152							
153 Μελέται και έρευναι							
153.1 Μελέται και έρευναι διά τήν κατασκευήν, επέκτασιν ή συμπλήρωσιν κτιρίων							
153.9 Μελέται και έρευναι διά κατασκευήν επέκτασιν ή συμπλήρωσιν λοιπών πλήν κτιρίων έργων							
Σύνολον Κ. Α. 153							
Γενικόν Σύνολον Κ. Α. 15							
16 ΛΟΙΠΑ ΔΑΠΑΝΑΙ ΥΠΗΡΕΣΙΑΣ ΗΛΕΚΤΡΟΦΩΤΙΣΜΟΥ							
101 Λοιπα δαπάναι υπηρεσίας ηλεκτροφωτισμού							
101.1 Άππλοτριώσεις ακινήτων							
101.2 Άγορά ακινήτων							
101.9 Λοιπα δαπάναι μη δυνάμεναι να ένταχθούν εις τικά των άνωτέρω τάξεων							
Σύνολον Κ. Α. 101							
Γενικόν Σύνολον Κ. Α. 16							
Γενικόν Σύνολον δαπανών υπηρεσίας ηλεκτροφωτισμού (Κ.Α.11+12+13+14+15+16)					2652,070		
40 ΥΠΗΡΕΣΙΑ ΚΗΠΩΝ ΚΑΙ ΔΕΝΔΡΟΣΤΟΙΧΙΩΝ							
11 ΑΠΟΔΟΧΑΙ ΤΑΚΤΙΚΟΥ ΠΡΟΣΩΠΙΚΟΥ							
111 Άποδοχαί τακτικών υπαλλήλων (μονίμων-μετακλησιών)							
111.1 Άποδοχαί τακτικών υπαλλήλων (περιλαμβάνονται βασικός μισθός, δώρα Ιερτών, ως και τά γενικά και ειδικά τακτικά επιδόματα)							
111.2 Άποδοχαί έκτάκτων υπαλλήλων (έκτάκτων επί συμβάσει, ήμερομισθίων, ώρομισθίων κ.λ.π.). Άντιμισθία έργατοτεχνικού προσωπικού							
112.1 Άποδοχαί έκτάκτων υπαλλήλων (περιλαμβάνονται βασικός μισθός, δώρα Ιερτών, ως και γενικά και ειδικά τακτικά επιδόματα)							
112.2 Άντιμισθία έργατοτεχνικού προσωπικού (περιλαμβάνονται τά πάσης φύσεως, επιδόματα αι πάσης φύσεως παροχαί κ.λ.π.)							
Σύνολον Κ. Α. 112							

Αυτά

Αριθμός κάθετος	ΕΞΟΔΟΝ ΤΙΤΛΟΣ	Προβλε- γισθέντα	ΣΥΝΤΗΡΗΣΙΣ ΑΠΟΚΑΘΑΡΣΗΣ ΚΑΙ ΕΠΙΣΚΕΥΗ ΜΟΝΙΜΩΝ ΚΤΙΡΙΩΝ ΕΡΓΩΝ ΕΤΕΡΩΝ ΕΡΓΩΝ ΕΤΕΡΩΝ	Έσταλθέντα	Πληρωθέντα	Υπόλοιπα πληρωτέα	Άδိόθητα πιστώσεις	Υπερβάσεις
		Δραχμα	Δραχμαί	Δραχμαί	Δραχμαί	Δραχμαί	Δραχμαί	Δραχμαί
113	Πρόσθετοι παραχαι τακτικού και έκτακτου προσω- πικού							
113.1	Άποζημίωσης δι' υπερωριακήν εργασίαν							
113.2	Άποζημίωσης δι' έξοδα κινήσεως							
113.9	Λοιπά πρόσθετοι παραχαι							
	Σύνολον Κ. Α. 113							
	Γενικόν Σύνολον Κ. Α. 11							
12.	ΜΙΣΘΩΜΑΤΑ - ΥΔΡΕΥΣΙΣ - ΦΩΤΙΣΜΟΣ -- ΚΑΘΑΡΙΟΤΗΣ -- ΜΕΤΑΦΟΡΑΙ							
121	Μισθώματα							
121.2	Μισθώματα μεταφορικών μέσων							
121.9	Λοιπά μισθώματα							
	Σύνολον Κ. Α. 121							
122	Υδρευσις - Φωτισμός - Καθαριότης							
122.2	Άρδευσις							
122.9	Λοιπά δαπάναι δι' ύδρευσιν, φωτισμόν και καθαριότητα Σύνολον Κ. Α. 122							
123	Μεταφοραι							
123.9	Μεταφοραι εν γένει							
	Γενικόν Σύνολον Κ. Α. 12							
13.	ΣΥΝΤΗΡΗΣΙΣ ΚΑΙ ΕΠΙΣΚΕΥΗ ΑΓΑΘΩΝ ΔΙΑΡΚΟΥΣ ΦΥΣΕΩΣ							
131	Συντήρησις και έπισκευή μονίμων έγκαταστάσεων							
131.1	Συντήρησις και έπισκευή κτιρίων							
	α)							
	β)							
	Σύνολον Κ. Α. 131.1							
131.9	Συντήρησις και έπισκευή λοιπών πλήν κτιρίων έργων							
	α)				236000			
	β)							
	Σύνολον Κ. Α. 131.9				236000			
	Σύνολον Κ. Α. 131							

ΤΑΜΙΑΚΟΣ ΑΠΟΛΟΓΙΣΤΙΚΟΣ ΠΙΝΑΞ ΔΗΜΟΥ

Αριθμ. Σφιδ.	ΕΞΟΔΟΝ ΤΙΤΛΟΣ	Προσπολυ- σθέντα	ΣΟΡΗΘΕΙΑΙ ΑΝΑΦΑΡΜΑΤΙ- ΚΑΙ ΕΠΑΚΤΟΙ ΚΑΙ ΕΙΣΙΚΑΙ ΟΙΣΤΟ- ΣΕΙΣ ΕΑΤΑ ΤΩΝ ΔΙΑΡΧΕΙΑΝ ΤΟΥ ΟΙΚΟΥ ΕΤΟΥ	Ένταλθέντα	Πληρωθέντα	Υπόλοιπα πληρωτέα	Αδιάθετοι πιστώσεις	Υπερβάσεις
		Δραχμαί	Δραχμαί	Δραχμαί	Δραχμαί	Δραχμαί	Δραχμαί	Δραχμαί
132	Συντήρησις και έπισκευή μηχανικοῦ και λοιποῦ έξοπλισμοῦ							
132.1	Συντήρησις και έπισκευή μεταφορικῶν μέσων . . .							
132.2	Συντήρησις και έπισκευή λοιπῶν μηχανημάτων . . .							
132.9	Συντήρησις και έπισκευή λοιποῦ έξοπλισμοῦ . . .							
	Σύνολον Κ. Α 132							
	Γεν. Σύνολον Κ. Α. 13							
14.	ΔΑΠΑΝΑΙ ΠΡΟΜΗΘΕΙΑΣ ΚΑΤΑΝΑΛΩΤΙΚΩΝ, ΑΓΑΘΩΝ							
143	Εἶδη ὕγιεινῆς και καθαριότητος							
143.3	Προμήθεια φυτοπαθολογικοῦ ὕλικου							
143.9	Προμήθεια λοιπῶν εἰδῶν ὕγιεινῆς και καθαριότητος . .							
	Σύνολον Κ. Α. 143							
145	Καύσιμα και λιπαντικά							
145.1	Προμήθεια καυσίμων και λιπαντικῶν διὰ κίνησιν αὐτοκινή- των							
145.9	Προμήθεια καυσίμων και λιπαντικῶν διὰ λοιπὰς ἀνάγκας .							
	Σύνολον Κ. Α. 145							
147	Λοιπαί προμήθειαι							
147.2	Προμήθεια σπόρων, φυτῶν και δενδρυλλίων				2.290,65			
147.9	Λοιπαί προμήθειαι καταναλωτικῶν ἀγαθῶν μὴ δυνάμεναι νά ἐνταχθοῦν εἰς μίαν τῶν ἀνωτέρω τάξεων				938,575			
	Σύνολον Κ.Α. 147				1.676,40			
	Γενικῶν Σύνολον Κ. Α. 14							
15	ΕΠΕΝΔΥΣΕΙΣ							
151	Κατασκευὴ ἔργων							
151.1	Δαπάναι κατασκευῆς, ἐπεκτάσεως και συμπληρώσεως κτι- ρίων							
	α).....							
	Σύνολον Κ. Α. 151.1							
151.9	Δαπάναι κατασκευῆς ἐπεκτάσεως και συμπληρώσεως λοι- πῶν πλὴν κτιρίων ἔργων							
	α).....							
	β).....							
	Σύνολον Κ. Α. 151.9							
	Σύνολον Κ. Α. 151							

ΤΑΜΙΑΚΟΣ ΑΠΟΛΟΓΙΣΤΙΚΟΣ ΠΙΝΑΞ ΔΗΜΟΥ

Αριθμ. κείμενου	ΕΞΟΔΟΝ ΤΙΤΛΟΣ	Προϋπολο- γιαθέντα	ΕΠΙΧΡΗΜΑΤΙΣΤΕΣ ΑΠΟΛΟΓΙΣΤΙΚΟΙ ΕΙΣΛΗΚΤΕΣ ΠΙΣΤΩ- ΣΕΙΣ ΣΤΟΙΧ. ΤΟΥ ΕΙΣΟΔΟΥ ΤΟΥ ΕΙΣΟΔΟΥ ΕΙΣΟΤΕ	Ένταλθέντα	Πληρωθέντα	Υπόλοιπα πληρωτέα	Αδιάθετοι πιστώσεις	Υπερβασεις
		Δραχμαί	Δραχμαί	Δραχμαί	Δραχμαί	Δραχμαί	Δραχμαί	Δραχμαί
152	Μηχανικός και λοιπό: κεφαλαιακός εξοπλισμός:							
152.1	Προμήθεια μεταφορικών μέσων							
152.2	Προμήθεια λοιπών μηχανημάτων							
152.9	Προμήθεια λοιπού κεφαλαιακού εξοπλισμού							
	Σύνολον Κ. Α. 152							
153	Μελέται και έρευναι							
153.1	Μελέται και έρευναι διά κατασκευήν, επέκτασιν ή συμπλή- ρωσιν κτηρίων							
153.9	Μελέται και έρευναι διά κατασκευήν, επέκτασιν ή συμπλή- ρωσιν λοιπών πλην κτηρίων έργων							
	Σύνολον Κ. Α. 153							
	Γενικόν Σύνολον Κ. Α. 15							
16	ΛΟΙΠΑ ΔΑΠΑΝΑΙ ΥΠΗΡΕΣΙΑΣ ΚΗΠΩΝ ΚΑΙ ΔΕΝΔΡΟ- ΣΠΟΙΧΙΩΝ							
61	Λοιπα δαπάναι υπηρεσίας κήπων και δένδρσοται- χιών							
61.1	Άπαλοτριώσεις όκινήτων							
61.2	Άγορά όκινήτων							
161.9	Λοιπα δαπάναι μή δυνατόναι να ένταλθούν εις τινα τών άνωτέρω τάξεων							
	Σύνολον Κ. Α. 161							
	Γενικό Σύνολον Κ. Α. 16							
	Γενικόν σύνολον δαπανών υπηρεσίας κήπων και δέν- δρσοταιχιών (Κ. Α. 12+13+14+15+16)				282764			
50	ΥΠΗΡΕΣΙΑ ΣΦΑΓΕΙΩΝ							
11	ΑΠΟΔΟΧΑΙ ΠΡΟΣΩΠΙΚΟΥ							
111	Άποδοχαί τακτικών υπαλλήλων (μηνύμων - μετα- κλητών)							
111.1	Άποδοχαί τακτικών υπαλλήλων (περιλαμβάνονται βασικός μισθός, ώρα έορτών, ώς και τή γενικά και ειδικά τακτικά επιδόματα)							
112	Άποδοχαί έκτάκτων υπαλλήλων (έκτάκτων, επί συμβάσει, ήμερομισθίων ώρομισθίων κλπ.). Άντι- μισθία εργατοτεχνικού προσωπικού							
12.1	Άποδοχαί κτάκτων υπαλλήλων (περιλαμβάνονται βα- σικός μισθός, ώρα έορτών, ώς και γενικά και ειδικά τακτι- κά επιδόματα							
12.2	Άντιμισθία εργατοτεχνικού προσωπικού (περιλαμβάνονται τά πάσης φύσεως επιδόματα, αι πάσης φύσεως παροχαί κλπ)							
	Σύνολον Κ. Α. 112							
113	Αδιάθετοι παροχαί τακτικού και έκτάκτου προσω- πικού							
113.1	Άποζημίωσις δι' υπερωριακήν εργασίαν							
113.2	Άποζημίωσις δι' έξοδα κινήσεως							
113.9	Λοιπα πρόσθετοι παροχαί							
	Σύνολον Κ. Α. 113							
	Γενικόν Σύνολον Κ. Α. 11							

ΤΑΜΙΑΚΟΣ ΑΠΟΛΟΓΙΣΤΙΚΟΣ ΠΙΝΑΞ ΔΗΜΟΥ

Αρ. Πρωτ. Απολογιστικού	ΕΞΟΔΟΝ ΤΙΤΛΟΣ	Προϋπολο- γισθέντα	ΣΥΜΠΛΗΡΩΣΗ ΑΠΑΡΑΘΡΟΜΑΤΩΝ ΚΑΙ ΑΠΟΤΕΛΕΣΜΑΤΩΝ ΕΙΣ ΤΟ ΕΤΟΣ ΤΟΥ ΔΙΑΡΚΕΙΑΣ ΤΟΥ ΕΤΟΥΣ	Ένταλθέντα	Πληρωθέντα	Υπόλοιπα κληρωτέα	Άβιόθετοι πιστώσεις	Υπερβάσεις
		Δραχμαί	Δραχμαί	Δραχμαί	Δραχμαί	Δραχμαί	Δραχμαί	Δραχμαί
6	ΛΟΙΠΑ ΔΑΠΑΝΑ ΓΥΠΗΡΕΣΙΑΣ ΙΔΙΩΝ ΕΚΜΕΤΑΛΛΕΥΣΕΩΝ							
6.1	Λοιπά δαπάναι υπηρεσίας ιδίων εκμεταλλεύσεων							
6.1.1	Απαλλοτριώσεις ακινήτων							
6.1.2	Αγορά ακινήτων							
6.1.9	Λοιπά δαπάναι μη δυνάμει να ανταχθούν εις τια τώ δευτέρω τάξην							
	Σύνολον Κ. Α. 66							
	Γενικόν Σύνολον Κ. Α. 16							
	Γενικόν Σύνολον δαπανών υπηρεσίας ιδίων εκμε- ταλλεύσεων (Κ. Α. 12+13+14+15+16)							
70	ΥΠΗΡΕΣΙΑ ΟΔΟΠΟΙΪΑΣ							
71	ΑΠΟΔΟΧΑΙ ΠΡΟΣΩΠΙΚΟΥ							
71.1	Αποδοχαί τακτικών υπαλλήλων (μονίμων - μετα- κλητών)							
71.1.1	Αποδοχαί τακτικών υπαλλήλων (περιλαμβάνονται βασικός μισθός, δώρα εορτών, ως και τὰ γενικά και ειδικά τακτικά επιδόματα)							
71.2	Αποδοχαί έκτακτων υπαλλήλων (έκτακτων, επί συμβάσει, ημερομισθίων ώραμισθίων κλπ.). Αντι- μισθία εργατοτεχνικού προσωπικού							
71.2.1	Αποδοχαί έκτακτων υπαλλήλων (περιλαμβάνονται βα- σικός μισθός, δώρα εορτών, ως και τὰ γενικά και ειδικά τακ- τικά επιδόματα				2906219			
71.2.2	Αντιμισθία εργατοτεχνικού προσωπικού (περιλαμβάνονται τά πάσης φύσεως επιδόματα, αι πάσης φύσεως παραχαί κλπ)				2906259			
	Σύνολον Κ. Α. 112							
71.3	Πρόσθετοι παραχαί τακτικού και έκτακτου προσω- πικού							
71.3.1	Αποζημίωσις δι' υπερωριακήν εργασίαν							
71.3.2	Αποζημίωσις δι' έξοδα κινήσεως							
71.3.9	Λοιπά πρόσθετοι παραχαί							
	Σύνολον Κ. Α. 113							
	Γενικόν Σύνολον Κ. Α. 11							
12	ΜΙΣΘΩΜΑΤΑ - ΥΔΡΕΥΣΙΣ - ΦΩΤΙΣΜΟΣ - ΚΑΘΑΡΙΟΤΗΣ - ΜΕΤΑΦΟΡΑΙ							
12.1	Μισθώματα							
12.1.1	Μισθώματα μεταφορικών μέσων							
12.1.3	Μισθώματα μηχανικού και λοιπού εξοπλισμού							
12.1.9	Λοιπά μισθώματα							
	Σύνολον Κ. Α. 121							
12.2	Υδρευσις - Φωτισμός - Καθαριότης							
12.2.9	Δαπάναι εν γένει δι' υδρευσις, φωτισμόν και καθαριότητα							
12.3	Μεταφοραί:							
12.3.9	Μεταφοραί εν γένει							
	Γενικόν Σύνολον Κ. Α. 12							
13	ΣΥΝΤΗΡΗΣΙΣ ΚΑΙ ΕΠΙΣΚΕΥΗ ΑΓΑΘΩΝ ΔΙΑΡΚΟΥΣ ΦΥΣΕΩΣ							
13.1	Συντήρησις και έπισκευή μονίμων έργων							
13.1.1	Συντήρησις και έπισκευή κτιρίων							
	α) _____							

Αριθμ. κώδικος	ΕΞΟΔΟΝ ΤΙΤΛΟΣ	Προϋπολο- γισθέντα	107α) Είσοδοι ΑΠΟΦΟΡΩΝ ΕΙΣ ΤΟΝ Κ. Α. ΕΙΣ ΤΟΝ Π. Ο. Α. ΕΙΣ ΤΟΝ Π. Ο. Β. ΕΙΣ ΤΟΝ Π. Ο. Γ. ΕΙΣ ΤΟΝ Π. Ο. Δ. ΕΙΣ ΤΟΝ Π. Ο. Ε. ΕΙΣ ΤΟΝ Π. Ο. ΣΤ. ΕΙΣ ΤΟΝ Π. Ο. Ζ. ΕΙΣ ΤΟΝ Π. Ο. Η. ΕΙΣ ΤΟΝ Π. Ο. Θ. ΕΙΣ ΤΟΝ Π. Ο. Ι. ΕΙΣ ΤΟΝ Π. Ο. Κ. ΕΙΣ ΤΟΝ Π. Ο. Λ. ΕΙΣ ΤΟΝ Π. Ο. Μ. ΕΙΣ ΤΟΝ Π. Ο. Ν. ΕΙΣ ΤΟΝ Π. Ο. Ξ. ΕΙΣ ΤΟΝ Π. Ο. Ο. ΕΙΣ ΤΟΝ Π. Ο. Π. ΕΙΣ ΤΟΝ Π. Ο. Ρ. ΕΙΣ ΤΟΝ Π. Ο. Σ. ΕΙΣ ΤΟΝ Π. Ο. Τ. ΕΙΣ ΤΟΝ Π. Ο. Υ. ΕΙΣ ΤΟΝ Π. Ο. Φ. ΕΙΣ ΤΟΝ Π. Ο. Χ. ΕΙΣ ΤΟΝ Π. Ο. Ψ. ΕΙΣ ΤΟΝ Π. Ο. Ω. ΕΙΣ ΤΟΝ Π. Ο. Ω. ΕΙΣ ΤΟΝ Π. Ο. Ω.	Έσταλθέντα	Πληρωθέντα	Υπόλοιπα πληρωτέα	Αδιάθετοι ποσώσεις	Υπερβάσεις
		Δραχμαί	Δραχμαί	Δραχμαί	Δραχμαί	Δραχμαί	Δραχμαί	Δραχμαί
	Σύνολον Κ. Α. 131.1							
131.9	Συντήρησης και έπισκευή λοιπών πλην κτιρίων έργων α).....			111946	111946			
	Σύνολον Κ. Α. 131.9				111946			
	Σύνολον Κ. Α. 131				111946			
132	Συντήρησης και έπισκευή μηχανικοῦ και λοιπῶ ἔ- ξοπλισμοῦ							
132.1	Συντήρησης και έπισκευή μεταφορικῶν μέσων							
132.2	Συντήρησης και έπισκευή λοιπῶν μηχανημάτων							
132.9	Συντήρησης και έπισκευή λοιποῦ ἔξοπλισμοῦ							
	Σύνολον Κ. Α. 132							
	Γενικῶν Σύνολον Κ. Α. 13							
14	ΔΑΠΑΝΑΙ ΠΡΟΜΗΘΕΙΑΣ ΚΑΤΑΝΑΛΩΤΙΚΩΝ ΑΓΑΘΩΝ							
143	ΕΙδῆ ὑγιεινῆς και καθαριότητος							
143.5	Προμήθεια ειδῶν καθαριότητος και κόπρωσμοῦ							
143.9	Προμήθεια εν γένει ειδῶν ὑγιεινῆς και καθαριότητος .							
	Σύνολον Κ. Α. 143							

Αριθμός κωδικός	ΕΞΟΔΟΝ ΤΙΤΛΟΣ	Προσαυλο-	ΣΥΜΦΩΝΗΤΑΙ ΕΝΔΕΧΘΗΝΤΙ ΕΙΣ ΤΗΝ ΕΠΙΣΤΗ- ΜΗΝ ΚΑΤΑ ΤΗΝ ΔΙΑΡΚΕΙΑ ΤΟΥ ΣΧΕΔ. ΕΤΟΥΣ	Ένταλθέντα	Πληρωθέντα	Υπόλοιπα πληρωτέα	Αδιάθετοι πιστώσεις	Υπερβάσεις
		Δραχμαί	Δραχμαί	Δραχμαί	Δραχμαί	Δραχμαί	Δραχμαί	Δραχμαί
	Σύνολον Κ. Α. 151.9							
	Σύνολον Κ. Α. 151							
152	Μηχανικός και λοιπός κεφαλαιακός εξοπλισμός							
152.1	Προμήθεια μεταφορικών μέσων							
152.2	Προμήθεια λοιπών μηχανημάτων							
152.9	Προμήθεια λοιπού κεφαλαιακού εξοπλισμού				219,43			
	Σύνολον Κ. Α. 152				219,43			
153	Μελέται και Έρευναι							
153.1	Μελέται και Έρευναι διά κατασκευήν, επέκτασιν ή συμπλή- ρωσιν κτιρίων							
153.9	Μελέται και Έρευναι διά κατασκευήν, επέκτασιν ή συμπλή- ρωσιν λοιπών πλην κτιρίων έργων							
	Σύνολον Κ. Α. 153							
	Γενικόν Σύνολον Κ. Α. 15							
16	ΛΟΙΠΑ ΔΑΠΑΝΑΙ ΥΠΗΡΕΣΙΑΣ ΟΔΟΠΟΙΪΑΣ							
161	Λοιπά δαπάναι υπηρεσίας δδοποιΪας							
161.1	Απαλλοτριώσεις ακινήτων							
161.2	Άγορά ακινήτων							
161.9	Λοιπά δαπάναι μη δυνατόν να ενταχθούν εις τια των άνωτέρω τάξεων				92,40			
	Σύνολον Κ. Α. 161				92,40			
	Γενικόν Σύνολον Κ. Α. 16							
	Γενικόν σύνολον δαπανών υπηρεσίας δδοποιΪας (Κ. Α. 11+12+13+14+15+16)				146,83			

ΤΑΜΙΑΚΟΣ ΑΠΟΛΟΓΙΣΤΙΚΟΣ ΠΙΝΑΞ ΔΗΜΟΥ

ΕΞΟΔΟΝ ΤΙΤΛΟΣ	Προϋπο- λογισθέντα	ΣΥΝΤΗΡΗΣΕΙΣ ΑΝΑΛΟΓΩΝ ΗΜΙ ΕΣΤΑΘΙΩΝ ΚΑΙ ΠΡΑΚΤΩΝ ΠΙΣΤΟ- ΣΕΙΣ ΕΡΓΩΝ ΤΩΝ ΑΙΧΜΑΤΩΝ ΤΟΥ ΟΙΘΟΥ - ΕΤΟΥΣ	Ένταλθέντα	Πληρωθέντα	Υπόλοιπα πληρωτέα	Αβιάστοι πιστώσεις	Υπερβάσεις
	Δραχμαί	Δραχμαί	Δραχμαί	Δραχμαί	Δραχμαί	Δραχμαί	Δραχμαί
122 Υδρευσις - Φωτισμός - Καθαριότης							
122.9 Δαπάναι εν γένει δι' υδρευσιν, φωτισμόν και καθαριότητα							
123 Μεταφοραί							
123.9 Μεταφοραί εν γένει							
Γενικών Σύνολον Κ. Α. 123							
13 ΣΥΝΤΗΡΗΣΙΣ ΚΑΙ ΕΠΙΣΚΕΥΗ ΑΓΑΘΩΝ ΔΙΑΡΚΟΥΣ ΦΥΣΕΩΣ							
131 Συντήρησις και έπισκευή μονίμων εγκαταστάσεων							
131.1 Συντήρησις και έπισκευή κτιρίων							
α)				230000			
Σύνολον Κ. Α. 131.1				230000			
131.9 Συντήρησις και έπισκευή λοιπών πλήν κτιρίων έργων							
α)				3169776			
Σύνολον Κ. Α. 131.9				3169776			
Σύνολον Κ. Α. 131							
132 Συντήρησις και έπισκευή μηχανικου και λοιπου εξοπλισμου							
132.1 Συντήρησις και έπισκευή μεταφορικών μέσων							
132.9 Συντήρησις και έπισκευή λοιπου μηχανικου εξοπλισμου							
Σύνολον Κ. Α. 132							
Γενικών Σύνολον Κ. Α. 13							
14 ΔΑΠΑΝΑΙ ΠΡΟΜΗΘΕΙΑΣ ΚΑΤΑΝΑΛΩΤΙΚΩΝ ΑΓΑΘΩΝ							
143 Είδη υγιεινής και καθαριότητος							
143.5 Προμήθεια ειδών καθαριότητος και ύπνρευσιμου							
143.9 Προμήθεια εν γένει ειδών υγιεινής και καθαριότητος							
Σύνολον Κ. Α. 143							
145 Καύσιμα και λιπαντικά							
145.1 Προμήθεια καυσίμων και λιπαντικών διά κίνησιν μεταφορικών μέσων							
145.9 Προμήθεια καυσίμων και λιπαντικών διά λοιπάς ανάγκας							
Σύνολον Κ. Α. 145							
147 Λοιποί προμήθειαι							
147.9 Λοιπά προμήθειαι καταναλωτικών αγαθών μη δυνάμενα να υπαχθουν εις μίαν τών άνωτέρω τάξεων							
Γενικών Σύνολον Κ. Α. 14							

Κωδικός Λογισμίου	ΕΞΟΔΟΝ ΤΙΤΛΟΣ	Προϋπολογισθέντα	Κομμηνομίσια για Διαφορολογίες και Επιδόσεις και για άλλα εισοδήματα που είναι υπό απόφαση του Ο.Π.Π.	Ενταλθέντα	Πληρωθέντα	Υπόλοιπα πληρωτέα	Αδιάθετοι πιστώσεις	Περβόσεις
		Δραχμαί	Δραχμαί	Δραχμαί	Δραχμαί	Δραχμαί	Δραχμαί	Δραχμαί
15	ΕΠΕΝΔΥΣΕΙΣ							
151	Κατασκευή έργων							
151.1	Δαπάναι κατασκευής, επέκτασης και συμπλήρωσης κτιρίων.							
	α)				937046			
	Σύνολον Κ. Α. 151.1				937046			
151.9	Δαπάναι κατασκευής, επέκτασης και συμπλήρωσης λοιπών πλην κτιρίων έργων							
	α)				1452465			
	Σύνολον Κ. Α. 151.9				1452465			
	Σύνολον Κ. Α. 151							
152	Μηχανικός και λοιπός κεφαλαιακός εξοπλισμός							
152.1	Προμήθεια μεταφορικών μέσων							
152.9	Προμήθεια λοιπ. υ κεφαλαιακού εξοπλισμού							
	Σύνολον Κ. Α. 152							
159	Μελέται και έρευναί							
159.1	Μελέται και έρευναί διά κατασκευήν, επέκτασιν ή συμπλήρωσιν κτιρίων							
159.9	Μελέται και έρευναί διά κατασκευήν, επέκτασιν ή συμπλήρωσιν λοιπών πλην κτιρίων έργων							
	Σύνολον Κ. Α. 159							
	Γενικών Σύνολον Κ. Α. 15							
16	ΛΟΙΠΑ ΔΑΠΑΝΑΙ ΛΟΙΠΩΝ ΥΠΗΡΕΣΙΩΝ							
16:	Λοιπά δαπάναι λοιπών υπηρεσιών							
161.1	Άπαλλοτριώσεις ακινήτων							
161.2	Άγορά ακινήτων							
161.3	Δαπάναι εφαρμογής σχεδίου πόλεως							
161.4	Δαπάναι διά κατεδαφίσεις αδόμητων ή επικινδύνων κτισμάτων							
161.5	Δαπάναι διά κατεδαφίσεις ρυμοτομουμένων κτισμάτων							
161.6	Άποζημίωσις εις θιγομένους εκ της ρυμοτομίας							
161.7	Δαπάναι διά τήν οργάνωσιν παθητικής άφρακτής (άρθρον 16 παρ. 2 Α. Ν. 2372/1940)							
161.9	Λοιπά δαπάναι μη δυνάμεναι να έταχθούν εις τινά των άνωτέρω τάξεων				500000			
	Σύνολον Κ. Α. 161				500000			
	Γενικών Σύνολον Κ. Α. 16							
	Γενικών Σύνολον δαπανών λοιπών υπηρεσιών (Κ. Α. 11+12+13+14+15+16)				71098987			

Αριθμός κλήσεως	ΕΞΟΔΟΝ ΤΙΤΛΟΣ	Προβλεπο- γιαθέντα	ΚΟΡΥΦΑΙΩΣ ΔΕΛΤΑΦΡΟΝΙ- ΣΜΟΣ ΠΡΟΣΩΠΩΝ ΣΤΙΣ ΕΠΙΧΕΙΡΗΣΕΙΣ ΤΟΥ ΔΗΜΟΥ ΤΟΥΤΟ	Ένταλθέντα	Πληρωθέντα	Υπόλοιπα πληρωτέα	Άειθέτοι πιστώσεις	Υπερβάσεις
		Δραχμαί	Δραχμαί	Δραχμαί	Δραχμαί	Δραχμαί	Δραχμαί	Δραχμαί
ΜΕΡΟΣ ΙΙ)								
2	ΠΛΗΡΩΜΑΙ ΔΙΑ ΜΕΤΑΒΙΒΑΣΕΙΣ ΕΙΣΟΔΗΜΑΤΩΝ ΕΙΣ ΤΡΙΤΟΥΣ							
21	ΥΠΟΧΡΕΩΤΙΚΑΙ — ΠΡΟΑΙΡΕΤΙΚΑΙ							
211	Υποχρεωτικά							
211.1	Εισφορά υπέρ Συνδέσμων Δήμων και Κοινοτήτων							
211.2	Εισφορά δήμου διά συμμετοχήν εις δαπάνας εκπόλεως έργων υπό συνδέσμων Δήμων και Κοινοτήτων							
211.3	Εισφορά υπέρ Τ. Υ. Δ. Κ.							
211.4	Εισφορά υπέρ Ένώσεως Δήμων και Κοινοτήτων							
211.5	Εισφορά δι' έξοδα κινήσεως μελών υπηρεσιακών συμβου- λίων							
211.6	Εισφορά υπέρ του Ίερού του Παναγίου Τάφου							
211.7	Διά την παροχήν δωρεάν γραφικής ύλης εις τους μαθητάς τέσσα δημολογουμένων απόρων πολιτικών (άρθρον 3, παρ 3, Ν. 1910 1944)							
211.8	Εισφορά διά την αντιμετώπισιν της δαπάνης μισθοδοσίας υπαλλήλων φόρου καπνού							
211.9	Λοιπα: υποχρεωτικά πληρωμαί διά μεταβιβάσεως εισοδη- μάτων εις τρίτους					1.000.000		
	Σύνολον Κ. Α. 211					1.000.000		
212	Προαιρετικά							
212.1	Προαιρετικά εισφοραί εις σχολικά ταμεία							
212.2	Προαιρετικά εισφοραί εις εκπαιδευτικούς οργανισμούς							
212.3	Προαιρετικά επιχορηγήσεις εις βιβλιοθήκας και μουσεία δημοτικών κομικών προσώπων							
212.4	Προαιρετικά επιχορηγήσεις εις οργανισμούς κοινοτικής προνοίας							
212.5	Προαιρετικά επιχορηγήσεις εις αθλητικούς οργανισμούς και σωματεία					1.000.000		
212.6	Προαιρετική εισφορά υπέρ του δημοσίου διά την καταπο- λέμησιν του δάκου, καταστροφήν άρουραίων και άκρίδων							
212.7	Δαπάναι διά την περιθαλάμη ενδεών							
212.9	Λοιπαί προαιρετικά δαπάναι					7323690		
	Σύνολον Κ. Α. 212					8323690		
	Γενικόν Σύνολον Κ. Α. 21							
3	ΠΛΗΡΩΜΑΙ ΔΙ' ΕΞΥΠΗΡΕΤΗΣΙΝ ΔΗΜΟΣΙΑΣ ΠΙΣΤΕΩΣ							
31	ΤΟΚΟΙ — ΧΡΕΩΛΥΣΙΑ							
311	Τόκοι χρεών							
311.1	Τόκοι δανείων έσωτερικού							
311.2	Τόκοι δανείων έξωτερικού							
311.9	Τόκοι εις λοιπών χρεών							
	Σύνολον Κ. Α. 311							
312	Χρεωλύσια							
312.1	Χρεωλύσια δανείων έσωτερικού							
312.2	Χρεωλύσια δανείων έξωτερικού							
312.9	Χρεωλύσια λοιπών χρεών έσωτερικού							
	Σύνολον Κ. Α. 312							
	Γενικόν Σύνολον Κ. Α. 31							

ΤΑΜΙΑΚΟΣ ΑΠΟΛΟΓΙΣΤΙΚΟΣ ΠΙΝΑΞ ΔΗΜΟΥ

Κωδικός	ΕΞΟΔΩΝ ΤΙΤΛΟΣ	Προβλεπο- γυθίστα	ΣΥΓΓΡΗΜΜΑΤΑ ΑΠΟΦΡΑΓΜΑΤΩΝ ΚΑΙ ΕΠΙΤΑΓΕΣ ΚΑΙ ΕΙΣΡΑΜΜΑ ΒΕΒΑΙΩ- ΣΕΩΣ ΚΑΘΩΣ ΚΑΙ ΤΩΝ ΣΥΝΤΑΞΙΟΝ ΤΟΥ ΕΙΣΟΥ	Έσταθμένα	Πληρωθέντα	Υπόλοιπα πληρωτέα	Αξιόλογοι πιστώσεις	Υπερβάσεις
		Δραχμαί	Δραχμαί	Δραχμαί	Δραχμαί	Δραχμαί	Δραχμαί	Δραχμαί
	ΜΕΡΟΣ ΙV							
5	ΑΠΟΘΕΜΑΤΙΚΟΝ							
51	ΠΟΣΩΝ ΔΙΑΘΕΣΙΜΩΝ ΠΡΟΣ ΑΝΑΠΛΗΡΩΣΙΝ ΤΩΝ ΠΙ- ΣΤΩΣΕΩΝ ΑΙΤΙΝΕΣ ΗΘΕΛΩΝ ΕΥΡΕΘΗ ΕΝ ΑΝΕΠΑΡΚΕΙΑ, ΩΣ ΚΑΙ ΔΙΑ ΤΗΝ ΔΗΜΙΟΥΡΓΙΑΝ ΝΕΩΝ ΤΟΙΟΥΤΩΝ ΜΗ ΠΡΟΒΛΕΠΟΜΕΝΩΝ ΕΝ ΤΩ ΠΡΟ-ΥΨΟΛΟΓΙΣΜΩ							
51.1	Αποθεματικών							
	ΑΝΑΚΕΦΑΛΑΙΩΣΙΣ ΕΞΟΔΩΝ							
	ΜΕΡΟΣ I							
0	ΓΕΝΙΚΑ ΕΞΟΔΑ							
01	ΔΑΠΑΝΑΙ ΑΙΡΕΤΩΝ ΑΡΧΟΝΤΩΝ - ΑΜΟΙΒΑΙ ΕΙΔΙΚΩΝ ΚΑΤΗΓΟΡΙΩΝ ΠΡΟΣΩΠΙΚΟΥ				0987844 ✓			
02	ΑΜΟΙΒΑΙ ΕΚΤΕΛΟΥΝΤΩΝ ΕΙΔΙΚΑΣ ΥΠΗΡΕΣΙΑΣ				1000000 ✓			
03	ΣΥΝΗΜΕΤΟΧΗ ΔΗΜΟΥ ΕΙΣ ΤΗΝ ΚΟΙΝΩΝΙΚΗΝ ΠΡΟΝΟΜΙΑΝ, ΑΣΦΑΛΙΣΙΝ, ΕΚΠΑΙΔΕΥΣΙΝ ΚΑΙ ΥΓΕΙΑΝ ΤΩΝ ΔΗΜΟΤΙ- ΚΩΝ ΥΠΑΛΛΗΛΩΝ, ΤΩΝ ΣΥΝΤΑΞΙΟΥΧΩΝ ΚΑΙ ΤΩΝ ΟΙ- ΚΟΓΕΝΕΙΩΝ ΤΩΝ							
4	ΣΥΝΤΑΞΕΙΣ							
05	ΕΞΟΔΑ ΒΕΒΑΙΩΣΕΩΣ ΚΑΙ ΕΙΣΠΡΑΞΕΩΣ				3409351 ✓			
06	ΕΠΙΚΟΙΝΩΝΙΑΙ - ΔΗΜΟΣΙΑΙ ΣΧΕΣΕΙΣ				3985906 ✓			
07	ΛΟΙΠΑ ΔΑΠΑΝΑΙ ΓΕΝΙΚΗΣ ΦΥΣΕΩΣ				3286240 ✓			
	Σύνολον Κ. Α. 0				8589444			
	ΜΕΡΟΣ II							
1	ΕΙΔΙΚΑ ΕΞΟΔΑ ΛΕΙΤΟΥΡΓΙΑΣ ΕΠΙ ΜΕΡΟΥΣ ΥΠΗΡΕΣΙΩΝ							
0	ΥΠΗΡΕΣΙΑΙ ΔΙΔΙΚΗΤΙΚΑΙ - ΟΙΚΟΝΟΜΙΚΑΙ ΚΑΙ ΤΕΧΝΙΚΑΙ				53808225 ✓			
15	ΥΠΗΡΕΣΙΑ ΚΑΘΑΡΙΟΤΗΤΟΣ - ΚΑΤΑΒΡΕΓΜΑΤΟΣ				4451621 (*)			
20	ΥΠΗΡΕΣΙΑ ΥΔΡΕΥΣΕΩΣ				5695789 (*)			
25	ΥΠΗΡΕΣΙΑ ΑΡΔΕΥΣΕΩΣ							
30	ΥΠΗΡΕΣΙΑ ΛΟΥΤΡΩΝ ΚΑΙ ΑΦΟΔΕΥΤΗΡΙΩΝ							
35	ΥΠΗΡΕΣΙΑ ΑΠΟΧΕΤΕΥΣΕΩΣ				40211378 *			
40	ΥΠΗΡΕΣΙΑ ΗΛΕΚΤΡΟΦΩΤΙΣΜΟΥ				8452070			
45	ΥΠΗΡΕΣΙΑ ΚΗΠΩΝ ΚΑΙ ΔΕΝΔΡΟΣΤΟΙΧΙΩΝ				2597640			
50	ΥΠΗΡΕΣΙΑ ΣΦΡΑΓΙΩΝ							
55	ΥΠΗΡΕΣΙΑ ΝΕΚΡΟΤΑΦΕΙΩΝ							
60	ΥΠΗΡΕΣΙΑ ΑΓΟΡΩΝ							
65	ΥΠΗΡΕΣΙΑ ΙΔΙΩΝ ΕΚΜΕΤΑΛΛΕΥΣΕΩΝ							
70	ΥΠΗΡΕΣΙΑ ΟΔΟΠΟΙΗΣΑΣ				44600021 *			
75	ΛΟΙΠΑ ΥΠΗΡΕΣΙΑΙ				31098980 *			
	Σύνολον Κ. Α. 1				344439006			

ΤΑΜΙΑΚΟΣ ΑΠΟΛΟΓΙΣΤΙΚΟΣ ΠΙΝΑΞ ΔΗΜΟΥ

ΕΞΟΔΟΝ ΤΙΤΛΟΣ	Προϋπολογισθέντα	ΣΥΡΡΕΨΗΤΑ ΑΝΑΠΡΟΨΗΜΑΤΙ- ΚΑΙ ΕΣΣΑΤΟΙ ΚΑΙ ΕΙΣΤΑΤΑ ΠΙΣΤΩ- ΣΕΙΣ ΚΑΤΑ ΤΗΝ ΔΙΑΡΚΕΙΑΝ ΤΟΥ ΟΙΚΟΥ. ΕΤΟΥΣ	Ένταλθέντα	Πληρωθέντα	Υπόλοιπα πληρωτέα	Αδιάθετοι πιστώσεις	Υπερβάσεις
	Δραχμαί	Δραχμαί	Δραχμαί	Δραχμαί	Δραχμαί	Δραχμαί	Δραχμαί
ΜΕΡΟΣ ΙΙΙ							
2 ΠΛΗΡΩΜΑΙ ΔΙΑ ΜΕΤΑΒΙΒΑΣΕΙΣ ΕΙΣΟΔΗΜΑΤΩ : ΕΙΣ ΤΡΙΤΟΥΣ				9323 695			
3 ΠΛΗΡΩΜΑΙ ΔΙ' ΕΞΥΠΗΡΕΤΗΣΗΝ ΔΗΜΟΣΙΑΣ ΠΙΣΤΕΩΣ							
4 ΛΟΙΠΑ ΔΑΠΑΝΑΙ				6002917			
5 ΑΠΟΘΕΜΑΤΙΚΟΝ				2125470			
Γεν. Σύνολον εξόδων (Κ. Α. 0+1+2+3+4+5)				164636955			

ΓΕΝΙΚΗ ΑΝΑΚΕΦΑΛΑΙΩΣΙΣ

Ε Σ Ο Δ Α

	Προϋπολογισθέντα ως τελικώς διεμορ- φώθησαν	Εσβαθέντα	Εισπραχθέντα	Εισπρακτέα υπόλοιπα
	Δραχμαί	Δραχμαί	Δραχμαί	Δραχμαί
Τακτικά έσοδα		247963663	239856889	81067774
Έκτακτα έσοδα		211292399	211292399	
Χρηματικών υπόλ		13487667	13487667	
Σύνολον		479743729	479743729	81.067774

Ε Ξ Ο Δ Α

Προϋπολογισθέντα	ΣΥΡΡΕΨΗΤΑ ΑΝΑΠΡΟΨΗΜΑΤΙ- ΚΑΙ ΕΣΣΑΤΟΙ ΚΑΙ ΕΙΣΤΑΤΑ ΠΙΣΤΩ- ΣΕΙΣ ΚΑΤΑ ΤΗΝ ΔΙΑΡΚΕΙΑΝ ΤΟΥ ΟΙΚΟΥ. ΕΤΟΥΣ	Ένταλθέντα	Πληρωθέντα	Υπόλοιπα πληρωτέα	Αδιάθετοι πιστώσεις	Υπερβάσεις
Δραχμαί	Δραχμαί	Δραχμαί	Δραχμαί	Δραχμαί	Δραχμαί	Δραχμαί
Έξοδα			14338295			
Αποθεματικών			21254750			
Σύνολον			164636955			

Εν Κεφελίτη τῆ 30-7 2002

Η Εφορεία τοῦ Γεν
2 21-7

*Όνοματεπώνυμον και ιδιότης ὑπολόγου

*Υπογραφή ὑπολόγου

ΕΦΟΡΕΙΑ ΓΕΝΙΚΗΣ ΕΠΙΧΕΙΡΗΣΗΣ
ΜΑΡΤΙΟΣ 2011

11/12/2003

Προϋπολογισμός
Εσόδων
για το οικονομικό έτος
2002

ΚΩΔΙΚΟΣ ΕΠΙΘΕΤΟΣ	ΕΣΟΔΟ ΤΙΤΛΟΣ	Ψηφισθέντα από το Δημοτικό Συμβούλιο	Εγκριθέντα από τη Γεν. Δ/ση Περιφέρειας
	ΕΣΟΔΑ		
	ΤΑΚΤΙΚΑ ΕΣΟΔΑ		
1	ΠΡΟΣΟΔΟΙ ΑΠΟ ΑΚΙΝΗΤΗ ΠΕΡΙΟΥΣΙΑ		
11	Έσοδα από αστικά και αγροτικά ακίνητα		
11.1	Μισθώματα από αστικά ακίνητα (άρθρο 178 Ν.Δ. 222/73)		
11.2	Μισθώματα βοσκησίμων εκτάσεων (άρθρο 5 από 24-9-58 Β.Δ.)		
11.3	Δικαίωμα βοσκής (άρθρα 5-11 από 24-9-58 Β.Δ.)	2.935	2.935
11.9	Λοιπά έσοδα από αγροτικά ακίνητα		
	ΣΥΝΟΛΟ Κ.Α. 011	2.935	2.935
12	Έσοδα δημοτικής αγοράς (άρθρο 2 από 24-9-1958 Β.Δ.)		
	ΣΥΝΟΛΟ Κ.Α. 012	0	0
13	Έσοδα από νεκροταφεία (άρθρο 19 από 24-9-58 Β.Δ.)		
13.1	Δικαιώματα από κηδείες		
13.2	Δικαιώματα από μνημόσυνα και λοιπές ιεροτελεστίες		
13.3	Δικ/τα από διάθεση ταφών τριετούς ταφής και ανανέωσης χρόνου ταφής		
13.4	Δικαιώματα από χρήση οστεοφυλακείων		
13.5	Δικαιώματα από διαδοχικούς τάφους		
13.6	Τέλη συντήρησης και αφής κονδυλίων		
13.9	Λοιπά έσοδα από νεκροταφεία (Μικρομάνης)	2.935	2.935
	ΣΥΝΟΛΟ Κ.Α. 013	2.935	2.935
14	Έσοδα από σφαγεία (άρθρ. 3 από 24-9-1958 Β.Δ.)		
	ΣΥΝΟΛΟ Κ.Α. 014	0	0
15	Έσοδα από λουτρά και αφοδευτήρια (άρθρ. 19 από 24-9-58 Β.Δ.)		
	ΣΥΝΟΛΟ Κ.Α. 015	0	0
16	Έσοδα από εκμετάλλευση εδάφους, υπεδάφους και θαλάσσης (άρθρ. 19 από 24-9-1958 Β.Δ.)		
16.1	Μισθώματα λατομείων, ορυχείων, μεταλλείων	88.000	88.000
16.2	Δικαιώματα αμμοληψίας, εξορυξεως λίθων από λατομείο		
16.3	Δικαιώματα από ιχθυοτροφεία		
16.4	Δικαιώματα από αλυκές		
16.9	Λοιπά έσοδα από εκμετάλλευση εδάφους, υπεδάφους και θαλάσσης		
	ΣΥΝΟΛΟ Κ.Α. 016	88.000	88.000
17	Εμπορία πόσιμων υδάτων, ιαματικών ή μη (άρθρ. 2 Ν.Δ. 703/1970)		
	ΣΥΝΟΛΟ Κ.Α. 017	0	0
18	Έσοδα από επιχειρήσεις		
	ΣΥΝΟΛΟ Κ.Α. 018	0	0
	ΓΕΝΙΚΟ ΣΥΝΟΛΟ Κ.Α. 01	93.870	93.870

02	ΠΡΟΣΟΔΟΙ ΑΠΟ ΚΙΝΗΤΗ ΠΕΡΙΟΥΣΙΑ		
021	Πρόσοδοι από κινητή περιουσία		
		ΣΥΝΟΛΟ Κ.Α. 021	0 0
		ΓΕΝΙΚΟ ΣΥΝΟΛΟ Κ.Α. 02	0 0

03	ΕΣΟΔΑ ΑΠΟ ΤΕΛΗ ΚΑΙ ΔΙΚΑΙΩΜΑΤΑ		
031	Υπηρεσία καθαριότητας (άρθρο 21 από 24-9-58 Β.Δ.)		
031.1	Τέλη καθαριότητας και αποκομιδής απορριμάτων οικιών	52.825	52.825
031.2	Τέλη καθαριότητας και αποκομιδής απορριμάτων καταστημάτων	41.086	41.086
031.3	Τέλη καθαριότητας αυτοκινήτων Δ.Χ.		
031.4	Τέλη καθαριότητας αυτοκινήτων Ι.Χ.		
031.9	Λοιπά έσοδα υπηρεσίας καθαριότητας από δήμους Αριος και Αρφαρών	82.172	82.172
		ΣΥΝΟΛΟ Κ.Α. 031	176.083 176.083
032	Υπηρεσία ύδρευσης (άρθρο 19 από 24-9-1958 Β.Δ.)		
032.1	Δικαιώματα ή τέλη ύδρευσης οικιών	120.323	120.323
032.2	Δικαιώματα ή τέλη ύδρευσης καταστημάτων	52.825	52.825
032.3	Δικαιώματα παροχетеύσεων	29.347	29.347
032.9	Λοιπά έσοδα υπηρεσίας ύδρευσης	23.478	23.478
		ΣΥΝΟΛΟ Κ.Α. 032	225.973 225.973
033	Υπηρεσία άρδευσης (άρθ. 19 από 24-9-1958 Β.Δ.)		
		ΣΥΝΟΛΟ Κ.Α. 033	0 0
034	Υπηρεσία ηλεκτροφωτισμού		
034.1	Τέλη φωτισμού για τις δαπάνες εγκατάστασης, συντήρησης και ηλεκτρικής ενέργειας, για το φωτισμό των κοινοχρήστων χώρων	90.976	90.976
034.9	Λοιπά έσοδα υπηρεσίας ηλεκτροφωτισμού - Δημοτικός Φόρος	20.543	20.543
		ΣΥΝΟΛΟ Κ.Α. 034	111.519 111.519
035	Υπηρεσία αποχέτευσης (άρθ. 19 από 24-9-1958 Β.Δ.)		
		ΣΥΝΟΛΟ Κ.Α. 035	0 0
036	Λοιπά τέλη και δικαιώματα		
036.1	Τέλη χρήσης πεζοδρομίων, οδών, πλατειών και κοινοχρήστων χώρων (άρθρο 3 Ν.Δ. 703/1970)		
036.2	Τέλη αδειών οικοδομών (άρθρο 23 από 24-9-1958 Β.Δ.)		
036.3	Τέλη διαφημίσεων (άρθρο 15 από 24-9-1958 Β.Δ.)	8.804	8.804
036.4	Τέλη εισιτηρίων λεωφορείων αυτοκινήτων (άρθρ. 20 από 24-9-58 Β.Δ.)		
036.5	Τέλη στάθμευσης αυτοκινήτων (άρθρ. 19 από 24-9-58 Β.Δ.)		
036.6	Τέλη διαμονής παρεπιδημούντων στους εκδιδόμενους λογαριασμούς από τα ξενοδοχεία ύπνου στους λουόμενους στις φυσικές ιαματικές πηγές (άρθ. 24 από 24-9-1958 Β.Δ.)		
036.7	Τέλη χρήσης αποβαθρών επιβατών		
036.8	Τέλη χρήσης αποβαθρών εμπορευμάτων		
036.9	Λοιπά τέλη και δικαιώματα Τ.Α.Π	52.825	52.825
		ΣΥΝΟΛΟ Κ.Α. 036	61.629 61.629
		ΓΕΝΙΚΟ ΣΥΝΟΛΟ Κ.Α. 03	575.204 575.204
04	ΦΟΡΟΙ - ΕΙΣΦΟΡΕΣ		
041	Φόροι αυτοτελείς		

041.2	Φόρος στο παραγόμενο ελαιόλαδο (Ταγαρέλαια) (άρθρ. 37 από 24-9-1957 Β.Δ.)		
041.3	Φόρος ακάλυπτων χώρων (άρθρο 10 Ν.Δ. 703/70)		
041.4	Φόρος ζύθου (άρθρο 9 Ν.Δ. 703/70)	4.402	4.402
041.9	Λοιποί αυτοτελείς φόροι		
	ΣΥΝΟΛΟ Κ.Α. 041	4.402	4.402

042	Φόροι πρόσθετοι		
	ΣΥΝΟΛΟ Κ.Α. 042	0	0

043	Εισφορές		
043.1	Εισφορά από τα ωφελούμενα από την εκτέλεση δημοτικών έργων (άρθρο 52 από 24-9-1958 Β.Δ.)		
043.2	Εισφορά λόγω επέκτασης σχεδίου πόλεως (άρθρ. 11 Ν.Δ. 703/1970)		
043.3	Εισφορά από την υπεραξία ακινήτων που οικοδομούνται ή μη λόγω τροποποίησης σχεδίου πόλεως ή κανόνων δόμησης (άρθρ. 54 από 24-9-1958 Β.Δ.)		
043.4	Εκκούσια εισφορά (άρθρο 51 από 24-9-1958 Β.Δ.)		
043.9	Λοιπές εισφορές		
	ΣΥΝΟΛΟ Κ.Α. 043	0	0

	ΓΕΝΙΚΟ ΣΥΝΟΛΟ Κ.Α. 04	4.402	4.402
--	------------------------------	--------------	--------------

05	ΛΟΙΠΑ ΤΑΚΤΙΚΑ ΕΣΟΔΑ		
----	----------------------------	--	--

051	Λοιπά τακτικά έσοδα		
051.1	Τακτική οικονομική ενίσχυση από τον κρατικό προϋπολογισμό (άρθρο 25 παρ. 3 και 4 του Ν. 1828/89)	410.859	410.859
051.2	Εκχώρηση από το Δημόσιο από την εισπραττόμενη τιμή διάθεσης των δασικών προϊόντων ποσοστό 3% (άρθρ. 37 Ν.Δ. 4260/1962)		
051.9	Λοιπά τακτικά έσοδα που δεν μπορούν να ενταχθούν σε κάποια από τις πιο πάνω τάξεις ... Σχολεία	44.021	44.021
051.9.1	65% μισθοδοσίας υπαλλήλων Β' Μέρους του Δήμου	24.945	24.945
	ΣΥΝΟΛΟ Κ.Α. 051	479.825	479.825

	ΓΕΝΙΚΟ ΣΥΝΟΛΟ Κ.Α. 05	479.825	479.825
--	------------------------------	----------------	----------------

	ΓΕΝΙΚΟ ΣΥΝΟΛΟ Κ.Α. 0 (Κ.Α. 01+02+03+04+05)	1.153.301	1.153.301
--	---	------------------	------------------

1	ΕΚΤΑΚΤΑ ΕΣΟΔΑ		
11	ΕΣΟΔΑ ΑΠΟ ΕΚΠΟΙΗΣΗ ΚΙΝΗΤΗΣ ΚΑΙ ΑΚΙΝΗΤΗΣ ΠΕΡΙΟΥΣΙΑΣ		
111	Από ακίνητη		
	ΣΥΝΟΛΟ Κ.Α. 111	0	0

112	Από κινητή		
	ΣΥΝΟΛΟ Κ.Α. 112	0	0

	ΓΕΝΙΚΟ ΣΥΝΟΛΟ Κ.Α. 11	0	0
--	------------------------------	----------	----------

12	ΕΣΟΔΑ ΑΠΟ ΔΑΝΕΙΑ		
121	Προϊόν από δάνεια εσωτερικού-ΤΠΚΔ	137.931	137.931
	ΣΥΝΟΛΟ Κ.Α. 121	0	0

122	Προϊόν δανείων από το εξωτερικό		
	ΣΥΝΟΛΟ Κ.Α. 122	0	0

	ΓΕΝΙΚΟ ΣΥΝΟΛΟ Κ.Α. 12	0	0
13	ΕΠΙΧΟΡΗΓΗΣΕΙΣ - ΠΡΟΣΩΠΙΚΗ ΕΡΓΑΣΙΑ		
131	Επιχορηγήσεις		
131.1	Επιχορηγήσεις από τον Ο.Α.Ε.Δ. για την εκτέλεση δημοτικών έργων, για την απασχόληση ανέργων		
131.2	Έσοδα από επιχορήγηση Νομαρχιακού Ταμείου		
131.3	Κρατική επιχορήγηση από κρατικά λαχεία		
131.9	Λοιπές επιχορηγήσεις	1.106.213	1.106.213
	ΣΥΝΟΛΟ Κ.Α. 131	1.106.213	1.106.213

132	Προσωπική εργασία		
	ΣΥΝΟΛΟ Κ.Α.132	0	0

	ΓΕΝΙΚΟ ΣΥΝΟΛΟ Κ.Α. 13	1.106.213	1.106.213
--	------------------------------	------------------	------------------

14	ΔΩΡΕΕΣ - ΚΛΗΡΟΝΟΜΙΕΣ - ΚΛΗΡΟΔΟΣΙΕΣ		
141	Έσοδα από δωρεές		
142	Έσοδα από κληροδοτήματα και κληρονομίες		
	ΓΕΝΙΚΟ ΣΥΝΟΛΟ Κ.Α. 14	0	0

15	ΠΡΟΣΑΥΞΗΣΕΙΣ - ΠΡΟΣΤΙΜΑ - ΠΑΡΑΒΟΛΑ		
151	Προσαυξήσεις		
151.1	Προσαυξήσεις λόγω εκπροθέσμου καταβολής διαφόρων χρεών καθώς και τόκοι υπερημερίας	44.021	44.021
	ΣΥΝΟΛΟ Κ.Α. 151	44.021	44.021

152	Πρόστιμα		
	ΣΥΝΟΛΟ Κ.Α. 152	0	0

153	Παράβολα		
153.1	Παράβολα από υποβαλλόμενες προσφυγές και εφέσεις (άρθρο 72 από 24-9-1958 Β.Δ.)		
153.9	Λοιπά παράβολα -		
153.9.1	Παραβάσεις Κ.Ο.Κ.	219.049	219.049
153.9.2	Παράβολα έκδοσης αδειών λειτουργίας καταστημάτων	734	734
	ΣΥΝΟΛΟ Κ.Α.153	219.783	219.783

	ΓΕΝΙΚΟ ΣΥΝΟΛΟ Κ.Α. 15	263.804	263.804
--	------------------------------	----------------	----------------

16	ΛΟΙΠΑ ΕΚΤΑΚΤΑ ΕΣΟΔΑ		
161	Έσοδα για γενόμενες δαπάνες		
	ΣΥΝΟΛΟ Κ.Α. 161	0	0

162	Έσοδα υπέρ τρίτων		
162.1	Κρατήσεις από ασφαλιστικές εισφορές που αποδίδονται στους δικαιούχους ασφαλιστικούς οργανισμούς		
162.2	Φόρος εισοδήματος και χαρτόσημο μισθωτών υπηρεσιών		
162.3	Κρατήσεις υπέρ Ο.Γ.Α.		
162.4	Εισπράξεις από εισφορές άλλων Δήμων ή Κοινοτήτων για την αντιμετώπιση μισθοδοσίας ταμιακών βοηθών		
162.5	Εισπράξεις από εισφορές άλλων Δήμων ή Κοινοτήτων για την αντιμετώπιση μισθοδοσίας κοινοτικών εισπρακτόρων	1.467	1.467
162.6	Εισπράξεις από εισφορές άλλων Δήμων ή Κοινοτήτων, για την		

162.7	Εισπράξεις από εισφορές για την πληρωμή ημερομισθίων φόρου καπνού (άρθρο 5, παρ. 1 Ν.Δ. 2264/1952)		
162.9	Λοιπές εισπράξεις υπέρ τρίτων		
	ΣΥΝΟΛΟ Κ.Α. 162	1.467	1.467
163	Επιστροφές χρημάτων		
	ΣΥΝΟΛΟ Κ.Α. 163	0	0
164	Λοιπά έκτακτα έσοδα		
164.9	Εκλογικό επίδομα δημοτικών υπαλλήλων	4.402	4.402
	ΣΥΝΟΛΟ Κ.Α. 164	4.402	4.402
	ΓΕΝΙΚΟ ΣΥΝΟΛΟ Κ.Α. 16	5.869	5.869
	ΓΕΝΙΚΟ ΣΥΝΟΛΟ Κ.Α. 1 (Κ.Α. 11+12+13+14+15+16)	1.375.886	1.375.886

2	ΕΣΟΔΑ ΑΠΟ ΠΕΡΑΣΜΕΝΑ ΟΙΚΟΝΟΜΙΚΑ ΕΤΗ		
21	ΤΑΚΤΙΚΑ		
211	Τακτικά έσοδα από περασμένα οικονομικά έτη που έχουν βεβαιωθεί και εισπραχθεί το πρώτον		
211.1	Από τέλη καθαριότητας	2.054	2.054
211.2	Από τέλη ύδρευσης	71.086	71.086
211.3	Από τέλη άρδευσης		
211.4	Από τέλη φωτισμού		
211.5	Από τέλη στάθμευσης αυτοκινήτων		
211.6	Από δικαιώματα και μισθώματα βοσκησίμων εκτάσεων		
211.9	Από άλλες περιπτώσεις -		
211.9.1	ΤΑΠ		
211.9.2	Λατομείο	65.000	65.000
	ΣΥΝΟΛΟ Κ.Α. 211	138.140	138.140
212	Εισπρακτέα υπόλοιπα από βεβαιωθέντα κατά τα περασμένα οικονομικά έτη τακτικά έσοδα		
212.1	Από τέλη καθαριότητας		
212.2	Από τέλη ύδρευσης	88.041	88.041
212.3	Από τέλη άρδευσης		
212.4	Από τέλη φωτισμού		
212.5	Από τέλη στάθμευσης αυτοκινήτων		
212.6	Από δικαιώματα και μισθώματα βοσκησίμων εκτάσεων		
212.9	Από άλλες περιπτώσεις Έσοδο Κ.Ο.Κ	120.000	120.000
	ΣΥΝΟΛΟ Κ.Α. 212	208.041	208.041
	ΓΕΝΙΚΟ ΣΥΝΟΛΟ Κ.Α. 21	346.181	346.181
22	ΕΚΤΑΚΤΑ		
221	Έκτακτα έσοδα από περασμένα οικον. ετή		
	ΣΥΝΟΛΟ Κ.Α. 221	0	0
	ΓΕΝΙΚΟ ΣΥΝΟΛΟ Κ.Α. 22	0	0
	ΓΕΝΙΚΟ ΣΥΝΟΛΟ Κ.Α. 2 (Κ.Α. 21+22)	346.181	346.181
3	ΧΡΗΜΑΤΙΚΟ ΥΠΟΛΟΙΠΟ		

31	Χρηματικό υπόλοιπο		
311.1	Χρηματικό υπόλοιπο προηγούμενης χρήσης μεταφερόμενο σε νέα	118.041	118.041
	ΓΕΝΙΚΟ ΣΥΝΟΛΟ Κ.Α. 31	118.041	118.041
	ΓΕΝΙΚΟ ΣΥΝΟΛΟ Κ.Α. 3	118.041	118.041

ΑΝΑΚΕΦΑΛΑΙΩΣΗ ΕΣΟΔΩΝ			
0	<u>ΤΑΚΤΙΚΑ ΕΣΟΔΑ</u>		
01	ΠΡΟΣΟΔΟΙ ΑΠΟ ΑΚΙΝΗΤΗ ΠΕΡΙΟΥΣΙΑ	93.870	93.870
02	ΠΡΟΣΟΔΟΙ ΑΠΟ ΚΙΝΗΤΗ ΠΕΡΙΟΥΣΙΑ	0	0
03	ΕΣΟΔΑ ΑΠΟ ΤΕΛΗ ΚΑΙ ΕΙΣΦΟΡΕΣ	575.204	575.204
04	ΦΟΡΟΙ - ΕΙΣΦΟΡΕΣ	4.402	4.402
05	ΛΟΙΠΑ ΤΑΚΤΙΚΑ ΕΣΟΔΑ	479.825	479.825
	ΣΥΝΟΛΟ Κ.Α. 0	1.153.301	1.153.301
1	<u>ΕΚΤΑΚΤΑ ΕΣΟΔΑ</u>		
11	ΕΣΟΔΑ ΑΠΟ ΕΚΠΟΙΗΣΗ ΚΙΝΗΤΗΣ ΚΑΙ ΑΚΙΝΗΤΗΣ ΠΕΡΙΟΥΣΙΑΣ	0	0
12	ΕΣΟΔΑ ΑΠΟ ΔΑΝΕΙΑ	0	0
13	ΕΠΙΧΟΡΗΓΗΣΕΙΣ - ΠΡΟΣΩΠΙΚΗ ΕΡΓΑΣΙΑ	1.106.213	1.106.213
14	ΔΩΡΕΕΣ - ΚΛΗΡΟΝΟΜΙΕΣ - ΚΛΗΡΟΔΟΣΙΕΣ	0	0
15	ΠΡΟΣΑΥΞΗΣΕΙΣ - ΠΡΟΣΤΙΜΑ - ΠΑΡΑΒΟΛΑ	263.804	263.804
16	ΛΟΙΠΑ ΕΚΤΑΚΤΑ ΕΣΟΔΑ	5.869	5.869
	ΣΥΝΟΛΟ Κ.Α. 1	1.375.886	1.375.886
2	<u>ΕΣΟΔΑ ΑΠΟ ΠΕΡΑΣΜΕΝΑ ΟΙΚΟΝΟΜΙΚΑ ΕΤΗ</u>		
21	ΤΑΚΤΙΚΑ	346.181	346.181
22	ΕΚΤΑΚΤΑ	0	0
	ΣΥΝΟΛΟ Κ.Α. 2	346.181	346.181
3	ΧΡΗΜΑΤΙΚΟ ΥΠΟΛΟΙΠΟ		
31	ΧΡΗΜΑΤΙΚΟ ΥΠΟΛΟΙΠΟ	118.041	118.041

	ΣΥΝΟΛΟ Κ.Α. 3	118.041	118.041

ΓΕΝΙΚΗ ΑΝΑΚΕΦΑΛΑΙΩΣΗ ΕΣΟΔΩΝ
ΤΑΚΤΙΚΑ
ΕΚΤΑΚΤΑ
ΧΡΗΜΑΤΙΚΟ ΥΠΟΛΟΙΠΟ
ΣΥΝΟΛΟ
1. ΤΑΚΤΙΚΑ ΕΣΟΔΑ
2. ΕΚΤΑΚΤΑ ΓΕΝΙΚΑ
3. ΕΚΤΑΚΤΑ ΕΙΔΙΚΕΥΜΕΝΑ
ΣΥΝΟΛΟ ΕΣΟΔΩΝ

11/12/2003

Προϋπολογισμός
Εξόδων
για το οικονομικό έτος
2002

ΚΩΔΙΚΟΣ ΑΡΙΘΜΟΣ	ΕΞΟΔΟ ΤΙΤΛΟΣ	ΓΙΑ ΤΟ ΟΙΚΟΝΟΜΙΚΟ ΕΤΟΣ 2002	
		Ψηφισθέντα από το Δημοτικό Συμβούλιο	Εγκριθέντα από τη Γεν. Δ/νση Περιφέρειας
	ΜΕΡΟΣ Ι		
0	ΓΕΝΙΚΑ ΕΞΟΔΑ		
01	ΔΑΠΑΝΕΣ ΕΚΛΕΓΜΕΝΩΝ ΑΡΧΟΝΤΩΝ - ΑΜΟΙΒΕΣ ΕΙΔΙΚΩΝ ΚΑΤΗΓΟΡΙΩΝ ΠΡΟΣΩΠΙΚΟΥ		
011	Δαπάνες εκλεγμένων αρχόντων		
011.1	Έξοδα παράστασης δημάρχου, αντιδημάρχου, προέδρου Δ.Σ.	52.825	52.825
011.2	Έξοδα κίνησης δημάρχου και αντιδημάρχου	3.522	3.522
011.3	Έξοδα κίνησης δημοτικών συμβούλων	2.348	2.348
011.3.1	Αποζημίωση συνεδριάσεων Δ.Σ. και Δ.Ε.	4.402	4.402
011.3.2	Έξοδα κίνησης προέδρων Τ.Σ.	11.739	11.739
	ΣΥΝΟΛΟ Κ.Α. 011	74.836	74.836
012	Αποδοχές ειδικών κατηγοριών προσωπικού		
012.1	Αποδοχές ταμειακών βοηθών		
012.2	Αποδοχές κοινοτικών εισπρακτόρων (εντεταγμένων)	1.467	1.467
012.3	Αμοιβή ληξιάρχου	1.467	1.467
012.4	Αποδοχές υπαλλήλων διανομής φόρου καπνού		
012.9	Αποδοχές λοιπών ειδικών κατηγοριών προσωπικού		
	ΣΥΝΟΛΟ Κ.Α. 012	2.934	2.934
	ΓΕΝΙΚΟ ΣΥΝΟΛΟ Κ.Α. 01	77.770	77.770
02	ΑΜΟΙΒΕΣ ΕΚΤΕΛΟΥΝΤΩΝ ΕΙΔΙΚΕΣ ΥΠΗΡΕΣΙΕΣ		
021	Με την ιδιότητα των ελεύθερων επαγγελματιών		
021.1	Αμοιβές νομικών	4.402	4.402
021.2	Αμοιβές τεχνικών		
021.3	Αμοιβές μεταφραστών και στενοδακτυλογράφων		
021.9	Αμοιβές λοιπών εκτελούντων ειδικές υπηρεσίες με την ιδιότητα ελεύθερων επαγγελματιών		
	ΣΥΝΟΛΟ Κ.Α. 021	4.402	4.402
022	Με την ιδιότητα Νομικού Προσώπου		
	ΣΥΝΟΛΟ Κ.Α. 022	0	0
	ΓΕΝΙΚΟ ΣΥΝΟΛΟ Κ.Α. 02	4.402	4.402
03	ΣΥΜΜΕΤΟΧΗ ΔΗΜΩΝ ΣΤΗ ΚΟΙΝΩΝΙΚΗ ΠΡΟΝΟΙΑ, ΑΣΦΑΛΙΣΗ, ΕΚΠΑΙΔΕΥΣΗ ΚΑΙ ΥΓΕΙΑ ΤΩΝ ΔΗΜΟΤΙΚΩΝ ΥΠΑΛΛΗΛΩΝ, ΤΩΝ ΣΥΝΤΑΞΙΟΥΧΩΝ ΚΑΙ ΤΩΝ ΟΙΚΟΓΕΝΕΙΩΝ ΤΟΥΣ		
031	Έξοδα νοσηλείας και κηδεϊών		
	ΣΥΝΟΛΟ Κ.Α. 031	0	0
032	Εισφορές για την κοινωνική ασφάλιση		
032.1	Εισφορά υπέρ του Ι.Κ.Α. από τις αποδοχές εκτάκτων υπαλλήλων		
032.2	Εισφορά υπέρ του Ι.Κ.Α. από τις αποδοχές τακτικών υπαλλήλων		
032.3	Εισφορά υπέρ του Τ.Υ.Δ.Κ.Υ. τακτικού προσωπικού	17.608	17.608
032.4	Εισφορά υπέρ του Τ.Α.Δ.Κ.Υ.	17.608	17.608
032.9	Λοιπές εισφορές για την κοινωνική ασφάλιση- Εισφορά υπέρ συντάξεως πρώην κοινοτικών υπαλλήλων	9.852	9.852

		ΣΥΝΟΛΟ Κ.Α. 032	45.068	45.06
033	Εισφορές για την εκπαίδευση δημοτικών υπαλλήλων			
033.1	Δαπάνες επιμόρφωσης δημοτικών υπαλλήλων		1.467	1.46
		ΣΥΝΟΛΟ Κ.Α. 033	1.467	1.46
	ΓΕΝΙΚΟ ΣΥΝΟΛΟ Κ.Α. 03		46.535	46.53
04	ΣΥΝΤΑΞΕΙΣ - ΑΠΟΖΗΜΙΩΣΕΙΣ			
041	Συντάξεις			
		ΣΥΝΟΛΟ Κ.Α. 041	0	
042	Αποζημιώσεις			
		ΓΕΝΙΚΟ ΣΥΝΟΛΟ Κ.Α. 04	0	
05	ΕΞΟΔΑ ΒΕΒΑΙΩΣΗΣ ΚΑΙ ΕΙΣΠΡΑΞΗΣ			
051	Έξοδα βεβαίωσης και εισπραξης			
051.1	Εισφορά υπέρ του δημοσίου για τη διεξαγωγή της ταμιακής υπηρεσίας του δήμου			
051.2	Εισφορά για την μισθοδοσία ταμιακών βοηθών (Αναγράφεται η καθορισμένη από την Περιφερειακή Δ/ση δαπάνη)		9.106	9.10
051.3	Ποσοστά γενικά δημοτικών εισπρακτόρων			
051.4	Έξοδα κίνησης δημοτικών εισπρακτόρων		2.935	2.93
051.5	Αποδοχές πρόσθετων αστυφυλάκων			
051.6	Δικαιώματα ΔΕΗ από την εισπραξη των τελών και καθαριότητας και φωτισμού			
051.7	Αποζημίωση μελών και γραμματέα φορολογικών επιτροπών			
051.9	Λοιπές δαπάνες βεβαίωσης και εισπραξης		22.010	22.01
		ΣΥΝΟΛΟ Κ.Α. 051	34.051	34.05
	ΓΕΝΙΚΟ ΣΥΝΟΛΟ Κ.Α. 05		34.051	34.05

06	ΕΠΙΚΟΙΝΩΝΙΕΣ - ΔΗΜΟΣΙΕΣ ΣΧΕΣΕΙΣ			
061	Επικοινωνίες			
061.1	Ταχυδρομικά τέλη		1.467	1.46
061.2	Τηλεφωνικά, τηλεγραφικά και τηλετυπικά τέλη εσωτερικού		8.804	8.80
061.3	Τηλεφωνικά, τηλεγραφικά και τηλετυπικά τέλη εξωτερικού			
061.9	Λοιπές επικοινωνίες - Κινητή τηλεφωνία		1.467	1.46
061.9.1	Κατασκευή σελίδας στο Διαδίκτυο (INTERNET)			
		ΣΥΝΟΛΟ Κ.Α. 061	11.738	11.73
062	Δημόσιες σχέσεις			
062.1	Διαφημίσεις - δημοσιεύσεις		2.935	2.93
062.2	Δαπάνες εκθέσεων στην ημεδαπή ή αλλοδαπή			
062.3	Επιδείξεις, δεξιώσεις, εορτές και λοιπά θέματα (συμπεριλαμβάνονται βραβεία και έπαθλα) Αναβιώσεις παλαιών εθίμων		14.674	14.67
062.4	Φιλοξενίες			
062.5	Οργάνωση συνεδρίων			
062.9	Λοιπές δαπάνες δημοσιών σχέσεων			
		ΣΥΝΟΛΟ Κ.Α. 062	17.609	17.60
	ΓΕΝΙΚΟ ΣΥΝΟΛΟ Κ.Α. 06		29.347	29.34
07	ΛΟΙΠΕΣ ΔΑΠΑΝΕΣ ΓΕΝΙΚΗΣ ΦΥΣΗΣ			
071	Συμβολαιογραφικά και δικαστικά έξοδα			

071.2	Δικαστικά έξοδα και εκτέλεση δικαστικών αποφάσεων ή συμβιβαστικών πράξεων (περιλαμβάνονται έξοδα πτώχευσης, κατάσχεσης, εκκαθάρισης σχολαζουσών κληρονομιών αποζημίωσης εργολάβων και προμηθευτών λόγω διαφυγόντος κέρδους, δαπάνες για χρέη κ.λ.π. από κατ		
071.3	Αποζημίωση Σ.Ο.Ε. για εκπρήσεις ακινήτων		0
		Σύνολο Κ.Α. 071	11.739 11.739
072	Από άλλες περιπτώσεις		
072.1	Εκμετάλλευση κινητής και ακίνητης περιουσίας του δήμου		
072.2	Εκτυπώσεις, εκδόσεις γενικά και βιβλιοδεσίες	11.739	11.739
072.3	Ασφάλιστρα γενικά		
		Σύνολο Κ.Α. 072	11.739 11.739
		ΓΕΝΙΚΟ ΣΥΝΟΛΟ Κ.Α. 07	23.478 23.478
ΜΕΡΟΣ II			
1	ΕΙΔΙΚΑ ΕΞΟΔΑ ΛΕΙΤΟΥΡΓΙΑΣ ΕΠΙ ΜΕΡΟΥΣ ΥΠΗΡΕΣΙΩΝ		
05	ΥΠΗΡΕΣΙΕΣ ΔΙΟΙΚΗΤΙΚΕΣ ΟΙΚΟΝΟΜΙΚΕΣ ΚΑΙ ΤΕΧΝΙΚΕΣ		
11	ΑΠΟΔΟΧΕΣ ΠΡΟΣΩΠΙΚΟΥ		
111	Αποδοχές τακτικών υπαλλήλων (μόνιμων μετακλητών)		
111.1	Αποδοχές τακτικών υπαλλήλων (περιλαμβάνονται βασικός μισθός, δώρα εορτών καθώς και τα γενικά και ειδικά τακτικά επιδόματα)	132.062	132.062
		ΣΥΝΟΛΟ Κ.Α. 111	132.062 132.062
112	Αποδοχές έκτακτων υπαλλήλων Ανημισθία εργατοτεχνικού προσωπικού	8.800	8.800
		ΣΥΝΟΛΟ Κ.Α. 112	8.800 8.800

113	Πρόσθετες παροχές τακτικού και έκτακτου προσωπικού		
113.1	Αποζημίωση για υπερωριακή εργασία	5.869	5.869
113.2	Αποζημίωση για έξοδα κίνησης	12.912	12.912
113.3	Αποζημίωση λόγω συμμετοχής σε συμβούλια και επιτροπές (Αμοιβές και έξοδα κίνησης, στις οποίες περιλαμβάνονται και των ιδιωτών)		
113.9	Λοιπές πρόσθετες παροχές		
113.9.1	Πρῖμ παραγωγικότητας υπαλλήλων (αναδρομικά)	14.674	14.674
113.9.2	Αμοιβή φοιτητή Τ.Ε.Ι	7.337	7.337
		ΣΥΝΟΛΟ Κ.Α. 113	40.792 40.792
		ΓΕΝΙΚΟ ΣΥΝΟΛΟ Κ.Α. 11	181.654 181.654
12	ΜΙΣΘΩΜΑΤΑ - ΥΔΡΕΥΣΗ - ΦΩΤΙΣΜΟΣ - ΚΑΘΑΡΙΟΤΗΤΑ - ΜΕΤΑΦΟΡΕΣ		
121	Μισθώματα		
121.1	Μισθώματα κτιρίων	2.465	2.465
121.2	Μισθώματα μεταφορικών μέσων		
121.3	Μισθώματα μηχανικού και λοιπού εξοπλισμού		
121.9	Λοιπά μισθώματα(Μίσθωση κτιρίων και οικηπέδων Ο.Σ.Ε.)	1.467	1.467
		ΣΥΝΟΛΟ Κ.Α. 121	3.932 3.932
122	Υδρευση - φωτισμός - καθαριότητα		
122.1	Υδρευση (δημοτικών κτιρίων)		
122.4	Φωτισμός και κίνηση (με ηλεκτρικό ή φωταέριο)		
122.6	Δαπάνες καθαρισμού Δημαρχείου και Κοιν Καταστημάτων Δ.Δ/των	5.869	5.869
122.9	Λοιπές δαπάνες για ύδρευση, φωτισμό, καθαριότητα		

123	Μεταφορές		
		ΣΥΝΟΛΟ Κ.Α. 123	0
			0
		ΓΕΝΙΚΟ ΣΥΝΟΛΟ Κ.Α.12	9.801
			9.801
13	ΣΥΝΤΗΡΗΣΗ ΚΑΙ ΕΠΙΣΚΕΥΗ ΑΓΑΘΩΝ ΔΙΑΡΚΟΥΣ ΦΥΣΗΣ		
131	Συντήρηση και επισκευή μονίμων εγκαταστάσεων		
131.1	Συντήρηση και επισκευή κτιρίων		
131.1.1	Μικροσυντηρήσεις Δημαρχείου και Κοιν Καταστημάτων στα Δ.Δ	6.925	6.925
131.1.2	Συντήρηση Κοινοτικού Καταστήματος Μικριμάνης	1.467	1.467
131.9	Συντήρηση και επισκευή πλην κτιρίων έργων		
		ΣΥΝΟΛΟ Κ.Α. 131	8.392
			8.392
132	Συντήρηση και επισκευή μηχανικού και λοιπού εξοπλισμού		
132.1	Συντήρηση και επισκευή μεταφορικών μέσων		
132.2	Συντήρηση και επισκευή λοιπών μηχανημάτων		
132.3	Συντήρηση και επισκευή επίπλων και σκευών		
132.9	Συντήρηση και επισκευή λοιπού εξοπλισμού - φωτοτυπικό, Η/Υ, fax	1.467	1.467
		ΣΥΝΟΛΟ Κ.Α. 132	1.467
			1.467
		ΓΕΝΙΚΟ ΣΥΝΟΛΟ Κ.Α. 13	9.859
			9.859

14	ΔΑΠΑΝΕΣ ΠΡΟΜΗΘΕΙΑΣ ΚΑΤΑΝΑΛΩΤΙΚΩΝ ΑΓΑΘΩΝ		
141	Εξοπλισμός γραφείων (δεν περιλαμβάνονται έπιπλα και σκεύη καθώς και μηχανικός εξοπλισμός)		
141.1	Προμήθεια βιβλίων, εφημερίδων, περιοδικών και λοιπών εκδόσεων	880	880
141.2	Προμήθεια γραφικής ύλης και μικροαντικειμένων γραφείου	5.849	5.849
141.3	Προμήθεια βιβλίων και εντύπων υπηρεσιών		
141.4	Προμήθεια ληξιαρχικών βιβλίων, μητρώων και ειδών απογραφής υποζυγίων και φορητών αυτοκινήτων	293	293
141.5	Προμήθεια δημοτολογίων, μητρώων αρρένων, κτηματολογίων		
141.9	Λοιπές προμήθειες ειδών γραφείου	1.467	1.467
141.9.1	Αναλώσιμα Η/Υ	1.467	1.467
		ΣΥΝΟΛΟ Κ.Α. 141	9.956
			9.956
143	Είδη υγιεινής και καθαριότητας		
143.5	Προμήθεια ειδών καθαριότητας και ευπρεπισμού		
143.9	Προμήθεια λοιπών ειδών υγιεινής και καθαριότητας	1.467	1.467
		ΣΥΝΟΛΟ Κ.Α. 143	1.467
			1.467
145	Καύσιμα και λιπαντικά		
145.1	Προμήθεια καυσίμων και λιπαντικών για την κίνηση μεταφορικών μέσων		
145.3	Προμήθεια καυσίμων για θέρμανση Δημαρχείου	1.467	1.467
145.9	Προμήθεια καυσίμων και λιπαντικών για άλλες ανάγκες		
		ΣΥΝΟΛΟ Κ.Α. 145	1.467
			1.467

146	Υλικά εκτυπωτικών, τοπογραφικών, βιβλιοδεκτικών και λοιπών εργασιών		
146.1	Προμήθεια υλικού εκτυπώσεων και βιβλιοδετήσεων		

146.3	Προμήθεια φωτογραφικού και φωτοτυπικού υλικού	587	587
146.4	Προμήθεια κινηματογραφικού υλικού		
	ΣΥΝΟΛΟ Κ.Α. 146	587	587
147	Λοιπές προμήθειες		
147.1	Προμήθεια ειδών σημειολογισμού και φωταγωγήσεων	3.460	3.460
147.9.1	Λοιπές προμήθειες καταναλωτικών αγαθών που δεν μπορούν να ενταχθούν σε κάποια από τις πιο πάνω τάξεις - Προμήθεια προγραμμάτων Η/Υ		0
147.9.2	Προμήθεια συσκευών κινητής τηλεφωνίας		
	ΣΥΝΟΛΟ Κ.Α. 147	3.460	3.460
	ΓΕΝΙΚΟ ΣΥΝΟΛΟ Κ.Α. 14	16.937	16.937
15	ΕΠΕΝΔΥΣΕΙΣ		
151	Κατασκευή Έργων		
151.1	Δαπάνες κατασκευής, επέκτασης και συμπλήρωσης κτιρίων		
151.1.1	Κατασκευή επιγραφών Δημαρχείου και Δ.Δ	2.934	2.934
151.9	Δαπάνες κατασκευής, επέκτασης και συμπλήρωσης λοιπών πλην κτιρίων έργων		
	ΣΥΝΟΛΟ Κ.Α. 151	2.934	2.934

152	Μηχανικός και λοιπός κεφαλαιακός εξοπλισμός		
152.1	Προμήθεια μεταφορικών μέσων Ι.Χ.	8.804	8.804
152.2	Προμήθεια λοιπών μηχανημάτων		
152.9	Προμήθεια λοιπού κεφαλαιακού εξοπλισμού(Προμήθεια φωτοτυπικού)	2.935	2.935
152.9.1	Προμήθεια εκτυπωτή του Δήμου	880	880
152.9.2	Προμήθεια κλιματιστικών	3.462	3.462
152.9.3	Προμήθεια ηλεκτρονικού υπολογιστή του Δήμου	1.174	1.174
	ΣΥΝΟΛΟ Κ.Α. 152	17.255	17.255
153	Μελέτες και Έρευνες		
153.1	Οικονομοτεχνική μελέτη για την Δημοτική Επιχ/ση		0
	ΣΥΝΟΛΟ Κ.Α. 153	0	0
	ΓΕΝΙΚΟ ΣΥΝΟΛΟ Κ.Α. 15	20.189	20.189
16	ΛΟΙΠΕΣ ΔΑΠΑΝΕΣ ΔΙΟΙΚΗΤΙΚΩΝ - ΟΙΚΟΝΟΜΙΚΩΝ ΚΑΙ ΤΕΧΝΙΚΩΝ ΥΠΗΡΕΣΙΩΝ		
161	Λοιπές δαπάνες διοικητικών - οικονομικών και τεχνικών υπηρεσιών		
161.9	Τεχνική υποστήριξη μηχανογραφικού εξοπλισμού του Δήμου	2.050	2.050
	ΣΥΝΟΛΟ Κ.Α. 161	2.050	2.050
	ΓΕΝΙΚΟ ΣΥΝΟΛΟ Κ.Α. 16	2.050	2.050
	ΓΕΝΙΚΟ ΣΥΝΟΛΟ ΔΑΠΑΝΩΝ ΔΙΟΙΚΗΤΙΚΩΝ - ΟΙΚΟΝΟΜΙΚΩΝ ΚΑΙ ΤΕΧΝΙΚΩΝ ΥΠΗΡΕΣΙΩΝ (Κ.Α. 11+12+13+14+15+16)	240.490	240.490

15	ΥΠΗΡΕΣΙΑ ΚΑΘΑΡΙΟΤΗΤΑΣ ΚΑΙ ΚΑΤΑΒΡΕΓΜΑΤΟΣ		
11	ΑΠΟΔΟΧΕΣ ΠΡΟΣΩΠΙΚΟΥ		

111	Αποδοχές τακτικών υπαλλήλων (μονίμων μετακλητών)		
111.1	Αποδοχές τακτικών υπαλλήλων (περιλαμβάνονται βασικός μισθός, δώρα εορτών καθώς και τα γενικά και ειδικά τακτικά επιδόματα)	44.020	44.020
	ΣΥΝΟΛΟ Κ.Α. 111	44.020	44.020
112	Αποδοχές έκτακτων υπαλλήλων (έκτακτων, με σύμβαση, ημερομισθίων, ωρομισθίων κ.λ.π.) Αντιμισθία εργατοτεχνικού προσωπικού		
112.1	Αποδοχές έκτακτων υπαλλήλων (περιλαμβάνονται βασικός μισθός, δώρα εορτών καθώς και τα γενικά και ειδικά τακτικά επιδόματα)	7.336	7.336
112.2	Αντιμισθία εργατοτεχνικού προσωπικού (περιλαμβάνονται τα πάσης φύσης επιδόματα και παροχές κ.λ.π.)	4.402	4.402
	ΣΥΝΟΛΟ Κ.Α. 112	11.738	11.738
113	Πρόσθετες παροχές τακτικού και έκτακτου προσωπικού		
113.1	Αποζημίωση για υπερωριακή εργασία		
113.2	Αποζημίωση για έξοδα κίνησης		
113.9	Λοιπές πρόσθετες παροχές		
113.9.1	Προμήθεια ειδών ένδυσης και υπόδησης	3.000	3.000
113.9.2	Προμήθεια γάλακτος	1.700	1.700
	ΣΥΝΟΛΟ Κ.Α. 113	4.700	4.700
	ΓΕΝΙΚΟ ΣΥΝΟΛΟ Κ.Α. 11	60.458	60.458

12	ΜΙΣΘΩΜΑΤΑ - ΥΔΡΕΥΣΗ - ΦΩΤΙΣΜΟΣ - ΚΑΘΑΡΙΟΤΗΤΑ - ΜΕΤΑΦΟΡΕΣ		
121	Μισθώματα		
	ΣΥΝΟΛΟ Κ.Α. 121	0	0
122	Υδρευση - φωτισμός - καθαριότητα		
	ΣΥΝΟΛΟ Κ.Α. 122	0	0
123	Μεταφορές		
	ΓΕΝΙΚΟ ΣΥΝΟΛΟ Κ.Α. 12	0	0
13	ΣΥΝΤΗΡΗΣΗ ΚΑΙ ΕΠΙΣΚΕΥΗ ΑΓΑΘΩΝ ΔΙΑΡΚΟΥΣ ΦΥΣΗΣ		
131	Συντήρηση και επισκευή μονίμων εγκαταστάσεων		
131.1	Συντήρηση και επισκευή κτιρίων		
131.9	Συντήρηση και επισκευή λοιπών πλην κτιρίων έργων		
131.9.1	Καθαρισμός οδών, πλατειών και κοινοχρήστων χώρων		
	ΣΥΝΟΛΟ Κ.Α. 131	0	0
132	Συντήρηση και επισκευή μηχανικού και λοιπού εξοπλισμού		
132.1	Συντήρηση και επισκευή μεταφορικών μέσων - απορριμματοφόρου	4.402	4.402
132.2	Συντήρηση και επισκευή λοιπών μηχανημάτων		
132.9	Συντήρηση και επισκευή λοιπού εξοπλισμού		
132.9.1	Καθαρισμός κάδων απορριμμάτων	4.402	4.402
132.9.2	Συντήρηση και ελαιοχρωματισμός κάδων	1.467	1.467
	ΣΥΝΟΛΟ Κ.Α. 132	10.271	10.271
	ΓΕΝΙΚΟ ΣΥΝΟΛΟ Κ.Α. 13	10.271	10.271

14	ΔΑΠΑΝΕΣ ΠΡΟΜΗΘΕΙΑΣ ΚΑΤΑΝΑΛΩΤΙΚΩΝ ΑΓΑΘΩΝ		
143	Είδη υγιεινής και καθαριότητας		

143.5	Προμήθεια ειδών καθαριότητας και ευπρεπισμού		1.467	1.467
143.9	Λοιπές προμήθειες ειδών υγιεινής και καθαριότητας		1.467	1.467
		ΣΥΝΟΛΟ Κ.Α. 143	2.934	2.934
145	Καύσιμα και λιπαντικά			
145.1	Προμήθεια καυσίμων και λιπαντικών για την κίνηση μεταφορικών μέσων		8.804	8.804
145.9	Προμήθεια καυσίμων και λιπαντικών για άλλες ανάγκες			
		ΣΥΝΟΛΟ Κ.Α. 145	8.804	8.804
147	Λοιπές προμήθειες			
		ΓΕΝΙΚΟ ΣΥΝΟΛΟ Κ.Α 14	11.738	11.738
15	Επενδύσεις			
151	Κατασκευή έργων			
		ΣΥΝΟΛΟ Κ.Α. 151	0	0
152	Μηχανικός και λοιπός εξοπλισμός			
152.1	Προμήθεια μεταφορικών μέσων			
152.2	Προμήθεια λοιπών μηχανημάτων			
152.9	Προμήθεια λοιπού κεφαλαιακού εξοπλισμού			
152.9.1	Προμήθεια κάδων απορριμμάτων			0
152.9.2	Προμήθεια καλαθιών πλατειών		3.463	3.463

		ΣΥΝΟΛΟ Κ.Α. 152	3.463	3.463
153	Μελέτες και έρευνες			
		ΣΥΝΟΛΟ Κ.Α. 153	0	0
		ΓΕΝΙΚΟ ΣΥΝΟΛΟ Κ.Α. 15	3.463	3.463
16	ΛΟΙΠΕΣ ΔΑΠΑΝΕΣ ΥΠΗΡΕΣΙΑΣ ΚΑΘΑΡΙΟΤΗΤΑΣ ΚΑΙ ΚΑΤΑΒΡΕΓΜΑΤΟΣ			
161	Λοιπές δαπάνες υπηρεσίας καθαριότητας και καταβρέγματος			
161.1	Απαλλοτριώσεις ακινήτων			
161.2	Αγορά ακινήτων			
161.9	Λοιπές δαπάνες που δεν μπορούν να ενταχθούν σε κάποια από τις πιο πάνω τάξεις			
161.9.1	Πληρωμή εργολάβου ανακύκλωσης απορριμμάτων		64.563	64.563
161.9.2	Ασφάλιστρα απορριμματοφόρου		1.174	1.174
		ΣΥΝΟΛΟ Κ.Α. 161	65.737	65.737
		ΓΕΝΙΚΟ ΣΥΝΟΛΟ Κ.Α. 16	65.737	65.737
		ΓΕΝΙΚΟ ΣΥΝΟΛΟ ΔΑΠΑΝΩΝ ΥΠΗΡΕΣΙΑΣ ΚΑΘΑΡΙΟΤΗΤΑΣ ΚΑΙ ΚΑΤΑΒΡΕΓΜΑΤΟΣ (Κ.Α. 11+12+13+14+15+16)	151.667	151.667

20	ΥΠΗΡΕΣΙΑ ΥΔΡΕΥΣΗΣ			
11	ΑΠΟΔΟΧΕΣ ΠΡΟΣΩΠΙΚΟΥ			
111	Αποδοχές τακτικών υπαλλήλων (μονίμων μετακλητών)			
111.1	Αποδοχές τακτικών υπαλλήλων (περιλαμβάνονται βασικός μισθός, δώρα εορτών καθώς και τα γενικά και ειδικά τακτικά επιδόματα)		14.087	14.087
		ΣΥΝΟΛΟ Κ.Α. 111	14.087	14.087

112	Αποδοχές έκτακτων υπαλλήλων (έκτακτων, με σύμβαση, ημερομισθίων, ωρομισθίων κ.λ.π.) Αντιμισθία εργατοτεχνικού προσωπικού		
112.1	Αποδοχές εκτάκτων υπαλλήλων (περιλαμβάνονται βασικός μισθός, δώρα εορτών καθώς και τα γενικά και ειδικά τακτικά επιδόματα)		
112.2	Αντιμισθία εργατοτεχνικού προσωπικού (περιλαμβάνονται τα πάσης φύσης επιδόματα και παροχές κ.λ.π.)	5.869	5.869
	ΣΥΝΟΛΟ Κ.Α. 112	5.869	5.869
113	Πρόσθετες παροχές τακτικού και έκτακτου προσωπικού		
	ΣΥΝΟΛΟ Κ.Α. 113	0	0
	ΓΕΝΙΚΟ ΣΥΝΟΛΟ Κ.Α. 11	19.956	19.956
12	ΜΙΣΘΩΜΑΤΑ - ΥΔΡΕΥΣΗ - ΦΩΤΙΣΜΟΣ - ΚΑΘΑΡΙΟΤΗΤΑ - ΜΕΤΑΦΟΡΕΣ		
121	Μισθώματα		
	ΣΥΝΟΛΟ Κ.Α. 121	0	0

122	Φωτισμός - καθαριότητα		
122.4	Φωτισμός και κίνηση (με ηλεκτρικό ή φωταέριο)		
122.7	Δαπάνες καθαρισμού δεξαμενών και φρεσιών		
122.9	Λοιπές δαπάνες για φωτισμό και καθαριότητα		
	ΣΥΝΟΛΟ Κ.Α. 122	0	0
123	Μεταφορές		
	ΓΕΝΙΚΟ ΣΥΝΟΛΟ Κ.Α. 12	0	0
13	ΣΥΝΤΗΡΗΣΗ ΚΑΙ ΕΠΙΣΚΕΥΗ ΑΓΑΘΩΝ ΔΙΑΡΚΟΥΣ ΦΥΣΗΣ		
131	Συντήρηση και επισκευή μονίμων εγκαταστάσεων		
131.1	Συντήρηση και επισκευή κτιρίων		
131.9	Συντήρηση και επισκευή λοιπών πλην κτιρίων έργων		
131.9.1	Συντήρηση δικτύου ύδρευσης	6.925	6.925
131.9.2	Συντήρηση αντλιοστασίων	6.925	6.925
	ΣΥΝΟΛΟ Κ.Α. 131	13.850	13.850
132	Συντήρηση και επισκευή μηχανικού και λοιπού εξοπλισμού		
132.1	Συντήρηση και επισκευή μεταφορικών μέσων	1.173	1.173
132.2	Συντήρηση και επισκευή λοιπών μηχανημάτων		
132.9	Συντήρηση και επισκευή λοιπού εξοπλισμού		
	ΣΥΝΟΛΟ Κ.Α. 132	1.173	1.173
	ΓΕΝΙΚΟ ΣΥΝΟΛΟ Κ.Α. 13	15.023	15.023

14	ΔΑΠΑΝΕΣ ΠΡΟΜΗΘΕΙΑΣ ΚΑΤΑΝΑΛΩΤΙΚΩΝ ΑΓΑΘΩΝ		
143	Είδη υγιεινής και καθαριότητας		
	ΣΥΝΟΛΟ Κ.Α. 143	0	0
145	Καύσιμα και λιπαντικά		
145.1	Προμήθεια καυσίμων και λιπαντικών για την κίνηση μεταφορικών μέσων	2.934	2.934
145.9	Προμήθεια καυσίμων και λιπαντικών για άλλες ανάγκες		
	ΣΥΝΟΛΟ Κ.Α. 145	2.934	2.934
147	Λοιπές προμήθειες		
	ΓΕΝΙΚΟ ΣΥΝΟΛΟ Κ.Α. 14	2.934	2.934

151	Κατασκευή έργων		
151.1	Δαπάνες κατασκευής, επέκτασης και συμπλήρωσης κτιρίων		
151.9	Δαπάνες κατασκευής, επέκτασης και συμπλήρωσης λοιπών πλην κτιρίων έργων		
151.9.1	Δαπάνες επέκτασης δικτύου ύδρευσης		0
151.9.2	Αντικατάσταση παροχών και υδρομέτρων	6.925	6.925
151.9.3	Αντικατάσταση δικτύων ύδρευσης Δ.Δ.	168.654	168.654
151.9.4	Αντικατάσταση δικτύων ύδρευσης Δ.Δ Β φάση	58.694	58.694
151.9.5	Υδραυλικές Συνδέσεις παροχών νέου δικτύου ύδρευσης	6.925	6.925
151.9.6	Αντικατάσταση τμημάτων δικτύου ύδρευσης Δ.Δ. Πολιανής	6.925	6.925
151.9.7	Επέκταση δικτύου ύδρευσης Δ.Δ. Ανθείας	6.925	6.925
151.9.8	Επέκταση δικτύου ύδρευσης Δ.Δ. Αμφείας	6.925	6.925
151.9.9	Επέκταση δικτύου ύδρευσης Θουρίας	6.925	6.925
151.9.10	Επέκταση δικτύου ύδρευσης Δ.Δ. Αιθαιάς	6.925	6.925
		ΣΥΝΟΛΟ Κ.Α. 151	275.823
			275.823

152	Μηχανικός και λοιπός κεφαλαιακός εξοπλισμός		
152.1	Προμήθεια μεταφορικών μέσων		
152.2	Προμήθεια λοιπών μηχανημάτων		
152.9	Προμήθεια λοιπού κεφαλαιακού εξοπλισμού		
152.9.1	Προμήθεια υδρομέτρων	3.462	3.462
152.9.2	Προμήθεια υλικών νέων παροχών	3.462	3.462
152.9.3	Προμήθεια σωλήνων	3.462	3.462
152.9.4	Προμήθεια φρεσίων ύδρευσης	3.462	3.462
152.9.5	Προμήθεια εργαλείων ύδρευσης	2.054	2.054
		ΣΥΝΟΛΟ Κ.Α. 152	15.902
			15.902

153	Μελέτες και έρευνες		
		ΣΥΝΟΛΟ Κ.Α. 153	0
			0

	ΓΕΝΙΚΟ ΣΥΝΟΛΟ Κ.Α. 15		291.725
			291.725

16	ΛΟΙΠΕΣ ΔΑΠΑΝΕΣ ΥΠΗΡΕΣΙΑΣ ΥΔΡΕΥΣΗΣ		
161	Λοιπές δαπάνες υπηρεσίας ύδρευσης		
161.1	Απαλλοτριώσεις ακινήτων		
161.2	Αγορά ακινήτων		
161.9	Λοιπές δαπάνες που δεν μπορούν να ενταχθούν σε κάποια από τις πιο πάνω τάξεις		
161.9.1	Ασφάλιστρα Ι.Χ. και μοτοποδηλάτου	880	880
161.9.2	Σύνδεσμος Ύδρευσης	32.281	32.281
161.9.3	Μηχανογράφηση καταλόγων ύδρευσης		0
		ΣΥΝΟΛΟ Κ.Α. 161	33.161
			33.161
	ΓΕΝΙΚΟ ΣΥΝΟΛΟ Κ.Α. 16		33.161
			33.161
	ΓΕΝΙΚΟ ΣΥΝΟΛΟ ΔΑΠΑΝΩΝ ΥΠΗΡΕΣΙΩΝ ΚΑΤΡΕΥΣΗΣ		
	Κ.Α. (11+12+13+14+15+16)		362.799
			362.799

11	ΑΠΟΔΟΧΕΣ ΠΡΟΣΩΠΙΚΟΥ		
111	Αποδοχές τακτικών υπαλλήλων (μονίμων μετακλητών)		
		ΣΥΝΟΛΟ Κ.Α. 111	0
			0
112	Αποδοχές έκτακτων υπαλλήλων (έκτακτων, με σύμβαση, ημερομισθίων, ωρομισθίων κ.λ.π.) Αντιμισθία εργατοτεχνικού προσωπικού		
		ΣΥΝΟΛΟ Κ.Α. 112	0
			0

113	Πρόσθετες παροχές τακτικού και έκτακτου προσωπικού		
		ΣΥΝΟΛΟ Κ.Α. 113	0 0
		ΓΕΝΙΚΟ ΣΥΝΟΛΟ Κ.Α. 11	0 0
12	ΜΙΣΘΩΜΑΤΑ - ΥΔΡΕΥΣΗ - ΦΩΤΙΣΜΟΣ - ΚΑΘΑΡΙΟΤΗΤΑ - ΜΕΤΑΦΟΡΕΣ		
121	Μισθώματα		
		ΣΥΝΟΛΟ Κ.Α. 121	0 0

122	Υδρευση - φωτισμός - καθαριότητα		
		ΣΥΝΟΛΟ Κ.Α. 122	0 0
123	Μεταφορές		
		ΓΕΝΙΚΟ ΣΥΝΟΛΟ Κ.Α. 12	0 0
13	ΣΥΝΤΗΡΗΣΗ ΚΑΙ ΕΠΙΣΚΕΥΗ ΑΓΑΘΩΝ ΔΙΑΡΚΟΥΣ ΦΥΣΗΣ		
131	Συντήρηση και επισκευή μονίμων εγκαταστάσεων		
		ΣΥΝΟΛΟ Κ.Α. 131	0 0
132	Συντήρηση και επισκευή μηχανικού και λοιπού εξοπλισμού		
		ΣΥΝΟΛΟ Κ.Α. 132	0 0
		ΓΕΝΙΚΟ ΣΥΝΟΛΟ Κ.Α. 13	0 0
14	ΔΑΠΑΝΕΣ ΠΡΟΜΗΘΕΙΑΣ ΚΑΤΑΝΑΛΩΤΙΚΩΝ ΑΓΑΘΩΝ		
143	Είδη υγιεινής και καθαριότητας		
		ΣΥΝΟΛΟ Κ.Α. 143	0 0
145	Καύσιμα και λιπαντικά		
		ΣΥΝΟΛΟ Κ.Α. 145	0 0
147	Λοιπές προμήθειες		
		ΓΕΝΙΚΟ ΣΥΝΟΛΟ Κ.Α. 14	0 0

15	ΕΠΕΝΔΥΣΕΙΣ		
151	Κατασκευή έργων		
151.1	Δαπάνες κατασκευής, επέκτασης και συμπλήρωσης κπρίων		
151.9	Δαπάνες κατασκευής, επέκτασης και συμπλήρωσης λοιπών πλην κπρίων έργων		
		ΣΥΝΟΛΟ Κ.Α. 151	0 0
152	Μηχανικός και λοιπός κεφαλαιακός εξοπλισμός		
		ΣΥΝΟΛΟ Κ.Α. 152	0 0
153	Μελέτες και έρευνες		
		ΣΥΝΟΛΟ Κ.Α. 153	0 0
		ΓΕΝΙΚΟ ΣΥΝΟΛΟ Κ.Α. 15	0 0
16	ΛΟΙΠΕΣ ΔΑΠΑΝΕΣ ΥΠΗΡΕΣΙΑΣ ΑΡΔΕΥΣΗΣ		
161	Λοιπές δαπάνες υπηρεσίας άρδευσης		

	ΓΕΝΙΚΟ ΣΥΝΟΛΟ Κ.Α. 16	0	0
	ΓΕΝΙΚΟ ΣΥΝΟΛΟ ΔΑΠΑΝΩΝ ΥΠΗΡΕΣΙΑΣ ΑΡΔΕΥΣΗΣ Κ.Α. (11+12+13+14+15+16)	0	0

30	ΥΠΗΡΕΣΙΑ ΛΟΥΤΡΩΝ ΚΑΙ ΑΦΟΔΕΥΤΗΡΙΩΝ		
11	ΑΠΟΔΟΧΕΣ ΠΡΟΣΩΠΙΚΟΥ		
111	Αποδοχές τακτικών υπαλλήλων (μονίμων μετακλητών)		
	ΣΥΝΟΛΟ Κ.Α. 111	0	0
112	Αποδοχές έκτακτων υπαλλήλων (έκτακτων, με σύμβαση, ημερομισθίων, ωρομισθίων κ.λ.π.) Αντιμισθία εργατοτεχνικού προσωπικού		
	ΣΥΝΟΛΟ Κ.Α. 112	0	0
113	Πρόσθετες παροχές τακτικού και έκτακτου προσωπικού		
	ΣΥΝΟΛΟ Κ.Α. 113	0	0
	ΓΕΝΙΚΟ ΣΥΝΟΛΟ Κ.Α. 11	0	0
12	ΜΙΣΘΩΜΑΤΑ - ΥΔΡΕΥΣΗ - ΦΩΤΙΣΜΟΣ - ΚΑΘΑΡΙΟΤΗΤΑ - ΜΕΤΑΦΟΡΕΣ		
121	Μισθώματα		
	ΣΥΝΟΛΟ Κ.Α. 121	0	0
122	Υδρευση - φωτισμός - καθαριότητα		
	ΣΥΝΟΛΟ Κ.Α. 122	0	0
123	Μεταφορές		
	ΓΕΝΙΚΟ ΣΥΝΟΛΟ Κ.Α. 12	0	0

13	ΣΥΝΤΗΡΗΣΗ ΚΑΙ ΕΠΙΣΚΕΥΗ ΑΓΑΘΩΝ ΔΙΑΡΚΟΥΣ ΦΥΣΗΣ		
131	Συντήρηση και επισκευή μονίμων εγκαταστάσεων		
	ΣΥΝΟΛΟ Κ.Α. 131	0	0
132	Συντήρηση και επισκευή μηχανικού και λοιπού εξοπλισμού		
	ΣΥΝΟΛΟ Κ.Α. 132	0	0
	ΓΕΝΙΚΟ ΣΥΝΟΛΟ Κ.Α. 13	0	0
14	ΔΑΠΑΝΕΣ ΠΡΟΜΗΘΕΙΑΣ ΚΑΤΑΝΑΛΩΤΙΚΩΝ ΑΓΑΘΩΝ		
143	Είδη υγιεινής και καθαριότητας		
	ΣΥΝΟΛΟ Κ.Α. 143	0	0
145	Καύσιμα και λιπαντικά		
	ΣΥΝΟΛΟ Κ.Α. 145	0	0
147	Λοιπές προμήθειες		
	ΓΕΝΙΚΟ ΣΥΝΟΛΟ Κ.Α. 14	0	0
15	ΕΠΕΝΔΥΣΕΙΣ		
151	Κατασκευή έργων		
	ΣΥΝΟΛΟ Κ.Α. 151	0	0

152	Μηχανικός και λοιπός κεφαλαιακός εξοπλισμός		
		ΣΥΝΟΛΟ Κ.Α. 152	0
153	Μελέτες και έρευνες		
		ΣΥΝΟΛΟ Κ.Α. 153	0
		ΓΕΝΙΚΟ ΣΥΝΟΛΟ Κ.Α. 15	0
16	ΛΟΙΠΕΣ ΔΑΠΑΝΕΣ ΥΠΗΡΕΣΙΑΣ ΛΟΥΤΡΩΝ ΚΑΙ ΑΦΟΔΕΥΤΗΡΙΩΝ		
161	Λοιπές δαπάνες υπηρεσίας άρδευσης		
		ΣΥΝΟΛΟ Κ.Α. 161	0
		ΓΕΝΙΚΟ ΣΥΝΟΛΟ Κ.Α. 16	0
		ΓΕΝΙΚΟ ΣΥΝΟΛΟ ΔΑΠΑΝΩΝ ΥΠΗΡΕΣΙΑΣ ΛΟΥΤΡΩΝ ΚΑΙ ΑΦΟΔΕΥΤΗΡΙΩΝ Κ.Α. (11+12+13+14+15+16)	0
35	ΥΠΗΡΕΣΙΑ ΑΠΟΧΕΤΕΥΣΗΣ		
11	ΑΠΟΔΟΧΕΣ ΠΡΟΣΩΠΙΚΟΥ		
111	Αποδοχές τακτικών υπαλλήλων (μονίμων μετακλητών)		
		ΣΥΝΟΛΟ Κ.Α. 111	0
112	Αποδοχές έκτακτων υπαλλήλων (έκτακτων, με σύμβαση,ημερομισθίων, ωρομισθίων κ.λ.π.) Αντιμισθία εργατοτεχνικού προσωπικού		
		ΣΥΝΟΛΟ Κ.Α. 112	0
113	Πρόσθετες παροχές τακτικού και έκτακτου προσωπικού		
		ΣΥΝΟΛΟ Κ.Α. 113	0
		ΓΕΝΙΚΟ ΣΥΝΟΛΟ Κ.Α. 11	0
12	ΜΙΣΘΩΜΑΤΑ - ΥΔΡΕΥΣΗ - ΦΩΤΙΣΜΟΣ - ΚΑΘΑΡΙΟΤΗΤΑ - ΜΕΤΑΦΟΡΕΣ		
121	Μισθώματα		
		ΣΥΝΟΛΟ Κ.Α. 121	0
122	Υδρευση - φωτισμός - καθαριότητα		
		ΣΥΝΟΛΟ Κ.Α. 122	0
123	Μεταφορές		
		ΓΕΝΙΚΟ ΣΥΝΟΛΟ Κ.Α. 12	0
13	ΣΥΝΤΗΡΗΣΗ ΚΑΙ ΕΠΙΣΚΕΥΗ ΑΓΑΘΩΝ ΔΙΑΡΚΟΥΣ ΦΥΣΗΣ		
131	Συντήρηση και επισκευή μονίμων εγκαταστάσεων		
131.1	Συντήρηση και επισκευή κτιρίων		
131.9	Συντήρηση και επισκευή λοιπών πλην κτιριων έργων		
131.9.1	Καθαρισμός δικτύου αποχέτευσης	2.934	2.9
131.9.2	Καθαρισμός ρεμάτων όλων των Δ.Δ.	5.869	5.8
131.9.3	Κατασκευή - συντήρηση εσχάρων υπονόμων	6.925	6.9
		ΣΥΝΟΛΟ Κ.Α. 131	15.728
132	Συντήρηση και επισκευή μηχανικού και λοιπού εξοπλισμού		
		ΣΥΝΟΛΟ Κ.Α. 132	0

	ΓΕΝΙΚΟ ΣΥΝΟΛΟ Κ.Α. 13	15.728	15.728
14	ΔΑΠΑΝΕΣ ΠΡΟΜΗΘΕΙΑΣ ΚΑΤΑΝΑΛΩΤΙΚΩΝ ΑΓΑΘΩΝ		
143	Είδη υγιεινής και καθαριότητας		
	ΣΥΝΟΛΟ Κ.Α. 143	0	0
145	Καύσιμα και λιπαντικά		
	ΣΥΝΟΛΟ Κ.Α. 145	0	0
147	Λοιπές προμήθειες		
	ΓΕΝΙΚΟ ΣΥΝΟΛΟ Κ.Α 14	0	0
15	ΕΠΕΝΔΥΣΕΙΣ		
151	Κατασκευή έργων		
151.1	Δαπάνες κατασκευής, επέκτασης και συμπλήρωσης κτιρίων		
151.9	Δαπάνες κατασκευής, επέκτασης και συμπλήρωσης λοιπών πλην κτιρίων έργων		
151.9.1	Αποχέτευση ομβρίων Δ. Θουρίας	4.643	4.643
151.9.2	Τσιμεντόστρωση χανδάκων ομβρίων στη θέση Κανελλόπουλου & Κοτσαμύτη	5.869	5.869
151.9.3	Αποχέτευση Ομβρίων Δ.Θουρίας [Β' Φάση]	64.563	64.563
151.9.4	Τσιμεντόστρωση κοίτης ρέματος παραπλεύρως οικίας Φιλιόπουλου]	2.934	2.934
151.9.5	Αποχετευτικό ομβρίων πλατείας Θουρίας	6.925	6.925
	ΣΥΝΟΛΟ Κ.Α. 151	84.934	84.934
152	Μηχανικός και λοιπός κεφαλαιακός εξοπλισμός		
	ΣΥΝΟΛΟ Κ.Α. 152	0	0
153	Μελέτες και έρευνες		
	ΣΥΝΟΛΟ Κ.Α. 153	0	0
	ΓΕΝΙΚΟ ΣΥΝΟΛΟ Κ.Α. 15	84.934	84.934

16	ΛΟΙΠΕΣ ΔΑΠΑΝΕΣ ΥΠΗΡΕΣΙΑΣ ΑΠΟΧΕΤΕΥΣΗΣ		
161	Λοιπές δαπάνες υπηρεσίας αποχέτευσης		
	ΣΥΝΟΛΟ Κ.Α. 161	0	0
	ΓΕΝΙΚΟ ΣΥΝΟΛΟ Κ.Α. 16	0	0
	ΓΕΝΙΚΟ ΣΥΝΟΛΟ ΔΑΠΑΝΩΝ ΥΠΗΡΕΣΙΑΣ ΑΠΟΧΕΤΕΥΣΗΣ ΚΑΤΑ 11+12+13+14+15+16	100.662	100.662
40	ΥΠΗΡΕΣΙΑ ΗΛΕΚΤΡΟΦΩΤΙΣΜΟΥ		
11	ΑΠΟΔΟΧΕΣ ΠΡΟΣΩΠΙΚΟΥ		
111	Αποδοχές τακτικών υπαλλήλων (μονίμων μετακλητών)		
111.1	Αποδοχές τακτικών υπαλλήλων (περιλαμβάνονται βασικός μισθός, δώρα εορτών καθώς και τα γενικά και ειδικά τακτικά επιδόματα)	14.673	14.673
	ΣΥΝΟΛΟ Κ.Α. 111	14.673	14.673
112	Αποδοχές έκτακτων υπαλλήλων (έκτακτων, με σύμβαση, ημερομισθίων, ωρομισθίων κ.λ.π.) Αντιμισθία εργατοτεχνικού προσωπικού		
	ΣΥΝΟΛΟ Κ.Α. 112	0	0
113	Πρόσθετες παροχές τακτικού και έκτακτου προσωπικού		
	ΣΥΝΟΛΟ Κ.Α. 113	0	0

		ΓΕΝΙΚΟ ΣΥΝΟΛΟ Κ.Α. 11	14.673	14.673
12	ΜΙΣΘΩΜΑΤΑ - ΥΔΡΕΥΣΗ - ΦΩΤΙΣΜΟΣ - ΚΑΘΑΡΙΟΤΗΤΑ - ΜΕΤΑΦΟΡΕΣ			
121	Μισθώματα			
		ΣΥΝΟΛΟ Κ.Α. 121	0	0
122	Υδρευση - φωτισμός - καθαριότητα			
122.3	Αντίπρο ηλεκτρικού ρεύματος για φωτισμό οδών, πλατειών και κοινοχρήστων χώρων			
122.9	Λοιπές δαπάνες για ύδρευση, φωτισμό και καθαριότητα			
		ΣΥΝΟΛΟ Κ.Α. 122	0	0
		ΓΕΝΙΚΟ ΣΥΝΟΛΟ Κ.Α. 12	0	0
13	ΣΥΝΤΗΡΗΣΗ ΚΑΙ ΕΠΙΣΚΕΥΗ ΑΓΑΘΩΝ ΔΙΑΡΚΟΥΣ ΦΥΣΗΣ			
131	Συντήρηση και επισκευή μονίμων εγκαταστάσεων			
		ΣΥΝΟΛΟ Κ.Α. 131	0	0
132	Συντήρηση και επισκευή μηχανικού και λοιπού εξοπλισμού			
132.1	Συντήρηση και επισκευή μεταφορικών μέσων			
132.2	Συντήρηση και επισκευή λοιπών μηχανημάτων			
132.9	Συντήρηση και επισκευή λοιπού εξοπλισμού - Αντικατάσταση λαμπτήρων			
132.9.1	Συντήρηση δικτύου ηλεκτροφωτισμού		6.925	6.925
		ΣΥΝΟΛΟ Κ.Α. 132	6.925	6.925
		ΓΕΝΙΚΟ ΣΥΝΟΛΟ Κ.Α. 13	6.925	6.925
14	ΔΑΠΑΝΕΣ ΠΡΟΜΗΘΕΙΑΣ ΚΑΤΑΝΑΛΩΤΙΚΩΝ ΑΓΑΘΩΝ			
143	Είδη υγιεινής και καθαριότητας			
		ΣΥΝΟΛΟ Κ.Α. 143	0	0
145	Καύσιμα και λιπαντικά			
		ΣΥΝΟΛΟ Κ.Α. 145	0	0
147	Λοιπές προμήθειες			
147.9	Λοιπές προμήθειες καταναλωτικών αγαθών που δεν μπορούν να ενταχθούν σε κάποια από τις πιο πάνω τάξεις			
147.9.1	Προμήθεια λαμπτήρων		3.462	3.462
147.9.2	Προμήθεια Ηλεκτρολογικού υλικού		3.462	3.462
147.9.3	Προμήθεια προβολέων		3.462	3.462
147.9.4	Προμήθεια peller		3.462	3.462
		ΓΕΝΙΚΟ ΣΥΝΟΛΟ Κ.Α. 14	13.848	13.848
15	ΕΠΕΝΔΥΣΕΙΣ			
151	Κατασκευή έργων			
151.1	Δαπάνες κατασκευής, επέκτασης και συμπλήρωσης κτιρίων			
151.9	Δαπάνες κατασκευής, επέκτασης και συμπλήρωσης λοιπών πλην κτιρίων έργων			
151.9.1	Κατασκευή Ηλεκτροφωτισμού Πλατείας Αμφείας		6.925	6.925
151.9.2				
		ΣΥΝΟΛΟ Κ.Α. 151	6.925	6.925

152	Μηχανικός και λοιπός κεφαλαιακός εξοπλισμός		
152.1	Προμήθεια μεταφορικών μέσων		
152.2	Προμήθεια λοιπών μηχανημάτων		
152.9	Προμήθεια λοιπού κεφαλαιακού εξοπλισμού -Φωτιστικών σωμάτων	3.462	3.462
	ΣΥΝΟΛΟ Κ.Α. 152	3.462	3.462
153	Μελέτες και έρευνες		
	ΣΥΝΟΛΟ Κ.Α. 153	0	0
	ΓΕΝΙΚΟ ΣΥΝΟΛΟ Κ.Α. 15	10.387	10.387
16	ΛΟΙΠΕΣ ΔΑΠΑΝΕΣ ΥΠΗΡΕΣΙΑΣ ΗΛΕΚΤΡΟΦΩΤΙΣΜΟΥ		
161	Λοιπές δαπάνες υπηρεσίας ηλεκτροφωτισμού		
	ΣΥΝΟΛΟ Κ.Α. 161	0	0
	ΓΕΝΙΚΟ ΣΥΝΟΛΟ Κ.Α. 16	0	0
	ΓΕΝΙΚΟ ΣΥΝΟΛΟ ΔΑΠΑΝΩΝ ΥΠΗΡΕΣΙΑΣ ΗΛΕΚΤΡΟΦΩΤΙΣΜΟΥ Κ.Α. (11+12+13+14+15+16)	45.833	45.833
45	ΥΠΗΡΕΣΙΑ ΚΗΠΩΝ ΚΑΙ ΔΕΝΔΡΟΣΤΟΙΧΙΩΝ		
11	ΑΠΟΔΟΧΕΣ ΠΡΟΣΩΠΙΚΟΥ		
111	Αποδοχές τακτικών υπαλλήλων (μονίμων μετακλητών)		
	ΣΥΝΟΛΟ Κ.Α. 111	0	0
112	Αποδοχές έκτακτων υπαλλήλων (έκτακτων, με σύμβαση, ημερομισθίων, ωρομισθίων κ.λ.π.) Αντιμισθία εργατοτεχνικού προσωπικού		
	ΣΥΝΟΛΟ Κ.Α. 112	0	0
113	Πρόσθετες παροχές τακτικού και έκτακτου προσωπικού		
	ΣΥΝΟΛΟ Κ.Α. 113	0	0
	ΓΕΝΙΚΟ ΣΥΝΟΛΟ Κ.Α. 11	0	0
12	ΜΙΣΘΩΜΑΤΑ - ΥΔΡΕΥΣΗ - ΦΩΤΙΣΜΟΣ - ΚΑΘΑΡΙΟΤΗΤΑ - ΜΕΤΑΦΟΡΕΣ		
121	Μισθώματα		
	ΣΥΝΟΛΟ Κ.Α. 121	0	0
122	Υδρευση - φωτισμός - καθαριότητα		
	ΣΥΝΟΛΟ Κ.Α. 122	0	0
	ΓΕΝΙΚΟ ΣΥΝΟΛΟ Κ.Α. 12	0	0
13	ΣΥΝΤΗΡΗΣΗ ΚΑΙ ΕΠΙΣΚΕΥΗ ΑΓΑΘΩΝ ΔΙΑΡΚΟΥΣ ΦΥΣΗΣ		
131	Συντήρηση και επισκευή μονίμων εγκαταστάσεων		
131.1	Συντήρηση και επισκευή κτιρίων		
131.9	Συντήρηση και επισκευή λοιπών πλην κτιρίων έργων		
131.9.1	Συντήρηση και επισκευή κήπων, παρτεριών κ.λ.π.	6.925	6.925
	ΣΥΝΟΛΟ Κ.Α. 131	6.925	6.925
132	Συντήρηση και επισκευή μηχανικού και λοιπού εξοπλισμού		
	ΣΥΝΟΛΟ Κ.Α. 132	0	0

	ΓΕΝΙΚΟ ΣΥΝΟΛΟ Κ.Α. 13	6.925	6.925
14	ΔΑΠΑΝΕΣ ΠΡΟΜΗΘΕΙΑΣ ΚΑΤΑΝΑΛΩΤΙΚΩΝ ΑΓΑΘΩΝ		
143	Είδη υγιεινής και καθαριότητας		
143.4	Προμήθεια φυτοπαθολογικού υλικού	880	880
143.9	Προμήθεια λοιπών ειδών υγιεινής και καθαριότητας		
	ΣΥΝΟΛΟ Κ.Α. 143	880	880
145	Καύσιμα και λιπαντικά		
	ΣΥΝΟΛΟ Κ.Α. 145	0	0
147	Λοιπές προμήθειες		
147.2	Προμήθεια σπόρων, φυτών και δενδρυλλίων	1.467	1.467
147.9	Λοιπές προμήθειες καταναλωτικών αγαθών που δεν μπορούν να ενταχθούν σε κάποια από τις πιο πάνω τάξεις		
147.9.1	Προμήθεια λιπασμάτων, φυτοχώματος	1.467	1.467
147.9.2	Προμήθεια αρδευτικού υλικού	1.467	1.467
	ΣΥΝΟΛΟ Κ.Α. 147	4.401	4.401
	ΓΕΝΙΚΟ ΣΥΝΟΛΟ Κ.Α. 14	5.281	5.281

151	Κατασκευή έργων		
151.1	Δαπάνες κατασκευής, επέκτασης και συμπλήρωσης κτιρίων		
151.9	Δαπάνες κατασκευής, επέκτασης και συμπλήρωσης λοιπών πλην κτιρίων έργων		
	ΣΥΝΟΛΟ Κ.Α. 151	0	0
152	Μηχανικός και λοιπός κεφαλαιακός εξοπλισμός		
	ΣΥΝΟΛΟ Κ.Α. 152	0	0
153	Μελέτες και έρευνες		
	ΣΥΝΟΛΟ Κ.Α. 153	0	0
	ΓΕΝΙΚΟ ΣΥΝΟΛΟ Κ.Α. 15	0	0
16	ΛΟΙΠΕΣ ΔΑΠΑΝΕΣ ΥΠΗΡΕΣΙΑΣ ΚΗΠΩΝ ΚΑΙ ΔΕΝΔΡΟΣΤΟΙΧΙΩΝ		
161	Λοιπές δαπάνες υπηρεσίας κήπων και δενδροστοιχιών		
	ΣΥΝΟΛΟ Κ.Α. 161	0	0
	ΓΕΝΙΚΟ ΣΥΝΟΛΟ Κ.Α. 16	0	0
	ΓΕΝΙΚΟ ΣΥΝΟΛΟ ΔΑΠΑΝΩΝ ΥΠΗΡΕΣΙΑΣ ΚΗΠΩΝ ΚΑΙ ΔΕΝΔΡΟΣΤΟΙΧΙΩΝ Κ.Α. (11+12+13+14+15+16)	12.206	12.206

50	ΥΠΗΡΕΣΙΑ ΣΦΑΓΕΙΩΝ		
11	ΑΠΟΔΟΧΕΣ ΠΡΟΣΩΠΙΚΟΥ		
111	Αποδοχές τακτικών υπαλλήλων (μονίμων μετακλητών)		
	ΣΥΝΟΛΟ Κ.Α. 111	0	0
112	Αποδοχές έκτακτων υπαλλήλων (έκτακτων, με σύμβαση, ημερομισθίων, ωρομισθίων κ.λ.π.) Αντιμισθία εργατοτεχνικού προσωπικού		
	ΣΥΝΟΛΟ Κ.Α. 112	0	0

ΓΕΝΙΚΟ ΣΥΝΟΛΟ ΔΑΠΑΝΩΝ ΥΠΗΡΕΣΙΑΣ ΣΦΑΓΕΙΩΝ Κ.Α. (11-12-13-14-15-16)		0	0
55	ΥΠΗΡΕΣΙΑ ΝΕΚΡΟΤΑΦΕΙΩΝ		
11	ΑΠΟΔΟΧΕΣ ΠΡΟΣΩΠΙΚΟΥ		
111	Αποδοχές τακτικών υπαλλήλων (μονίμων μετακλητών)		
	ΣΥΝΟΛΟ Κ.Α. 111	0	0
112	Αποδοχές έκτακτων υπαλλήλων (έκτακτων, με σύμβαση, ημερομισθίων, ωρομισθίων κ.λ.π.) Αντιμισθία εργατοτεχνικού προσωπικού		
	ΣΥΝΟΛΟ Κ.Α. 112	0	0
113	Πρόσθετες παροχές τακτικού και έκτακτου προσωπικού		
	ΣΥΝΟΛΟ Κ.Α. 113	0	0
	ΓΕΝΙΚΟ ΣΥΝΟΛΟ Κ.Α. 11	0	0

12	ΜΙΣΘΩΜΑΤΑ - ΥΔΡΕΥΣΗ - ΦΩΤΙΣΜΟΣ - ΚΑΘΑΡΙΟΤΗΤΑ - ΜΕΤΑΦΟΡΕΣ		
121	Μισθώματα		
	ΣΥΝΟΛΟ Κ.Α. 121	0	0
122	Υδρευση - φωτισμός - καθαριότητα		
	ΣΥΝΟΛΟ Κ.Α. 122	0	0
123	Μεταφορές		
	ΓΕΝΙΚΟ ΣΥΝΟΛΟ Κ.Α. 12	0	0
13	ΣΥΝΤΗΡΗΣΗ ΚΑΙ ΕΠΙΣΚΕΥΗ ΑΓΑΘΩΝ ΔΙΑΡΚΟΥΣ ΦΥΣΗΣ		
131	Συντήρηση και επισκευή μονίμων εγκαταστάσεων		
131.1	Συντήρηση και επισκευή κτιρίων		
131.9	Συντήρηση και επισκευή λοιπών πλην κτιρίων έργων		
131.9.1	Συντήρηση νεκροταφείου Μικρομάνης	2.934	2.934
131.9.2	Συντήρηση κοιμητηρίων	2.934	2.934
	ΣΥΝΟΛΟ Κ.Α. 131	5.868	5.868
132	Συντήρηση και επισκευή μηχανικού και λοιπού εξοπλισμού		
	ΣΥΝΟΛΟ Κ.Α. 132	0	0
	ΓΕΝΙΚΟ ΣΥΝΟΛΟ Κ.Α. 13	5.868	5.868

14	ΔΑΠΑΝΕΣ ΠΡΟΜΗΘΕΙΑΣ ΚΑΤΑΝΑΛΩΤΙΚΩΝ ΑΓΑΘΩΝ		
143	Είδη υγιεινής και καθαριότητας		
	ΣΥΝΟΛΟ Κ.Α. 143	0	0
145	Καύσιμα και λιπαντικά		
	ΣΥΝΟΛΟ Κ.Α. 145	0	0
147	Λοιπές προμήθειες		
	ΓΕΝΙΚΟ ΣΥΝΟΛΟ Κ.Α. 14	0	0
15	ΕΠΕΝΔΥΣΕΙΣ		
151	Κατασκευή έργων		
151.1			

ΓΕΝΙΚΟ ΣΥΝΟΛΟ ΔΑΠΑΝΩΝ ΠΡΟΜΗΘΕΙΑΣ ΚΑΤΑΛΕΙΟΝ
Κ.Α. (11+12+13+14+15+16)

55	ΥΠΗΡΕΣΙΑ ΝΕΚΡΟΤΑΦΕΙΩΝ		
11	ΑΠΟΔΟΧΕΣ ΠΡΟΣΩΠΙΚΟΥ		
111	Αποδοχές τακτικών υπαλλήλων (μονίμων μετακλητών)		
		ΣΥΝΟΛΟ Κ.Α. 111	0 0
112	Αποδοχές έκτακτων υπαλλήλων (έκτακτων, με σύμβαση, ημερομισθίων, ωρομισθίων κ.λ.π.) Αντιμισθία εργατοτεχνικού προσωπικού		
		ΣΥΝΟΛΟ Κ.Α. 112	0 0
113	Πρόσθετες παροχές τακτικού και έκτακτου προσωπικού		
		ΣΥΝΟΛΟ Κ.Α. 113	0 0
		ΓΕΝΙΚΟ ΣΥΝΟΛΟ Κ.Α. 11	0 0

12	ΜΙΣΘΩΜΑΤΑ - ΥΔΡΕΥΣΗ - ΦΩΤΙΣΜΟΣ - ΚΑΘΑΡΙΟΤΗΤΑ - ΜΕΤΑΦΟΡΕΣ		
121	Μισθώματα		
		ΣΥΝΟΛΟ Κ.Α. 121	0 0
122	Υδρευση - φωτισμός - καθαριότητα		
		ΣΥΝΟΛΟ Κ.Α. 122	0 0
123	Μεταφορές		
		ΓΕΝΙΚΟ ΣΥΝΟΛΟ Κ.Α. 12	0 0
13	ΣΥΝΤΗΡΗΣΗ ΚΑΙ ΕΠΙΣΚΕΥΗ ΑΓΑΘΩΝ ΔΙΑΡΚΟΥΣ ΦΥΣΗΣ		
131	Συντήρηση και επισκευή μονίμων εγκαταστάσεων		
131.1	Συντήρηση και επισκευή κτιρίων		
131.9	Συντήρηση και επισκευή λοιπών πλην κτιρίων έργων		
131.9.1	Συντήρηση νεκροταφείου Μικρομάνης	2.934	2.934
131.9.2	Συντήρηση κοιμητηρίων	2.934	2.934
		ΣΥΝΟΛΟ Κ.Α. 131	5.868 5.868
132	Συντήρηση και επισκευή μηχανικού και λοιπού εξοπλισμού		
		ΣΥΝΟΛΟ Κ.Α. 132	0 0
		ΓΕΝΙΚΟ ΣΥΝΟΛΟ Κ.Α. 13	5.868 5.868

14	ΔΑΠΑΝΕΣ ΠΡΟΜΗΘΕΙΑΣ ΚΑΤΑΝΑΛΩΤΙΚΩΝ ΑΓΑΘΩΝ		
143	Είδη υγιεινής και καθαριότητας		
		ΣΥΝΟΛΟ Κ.Α. 143	0 0
145	Καύσιμα και λιπαντικά		
		ΣΥΝΟΛΟ Κ.Α. 145	0 0
147	Λοιπές προμήθειες		
		ΓΕΝΙΚΟ ΣΥΝΟΛΟ Κ.Α. 14	0 0
15	ΕΠΕΝΔΥΣΕΙΣ		
151	Κατασκευή έργων		

151.9	δαπάνες κατασκευής, επέκτασης και συμπληρωσης λοιπών κτιρίων έργων		
151.9.1	Δαπάνες επέκτασης νεκροταφείου Αιθιάς	5.869	5.869
	ΣΥΝΟΛΟ Κ.Α. 151	5.869	5.869
152	Μηχανικός και λοιπός κεφαλαιακός εξοπλισμός		
	ΣΥΝΟΛΟ Κ.Α. 152	0	0
153	Μελέτες και έρευνες		
	ΣΥΝΟΛΟ Κ.Α. 153	0	0
	ΓΕΝΙΚΟ ΣΥΝΟΛΟ Κ.Α. 15	5.869	5.869
16	ΛΟΙΠΕΣ ΔΑΠΑΝΕΣ ΥΠΗΡΕΣΙΑΣ ΝΕΚΡΟΤΑΦΕΙΩΝ		
161	Λοιπές δαπάνες υπηρεσίας νεκροταφείων		
	ΣΥΝΟΛΟ Κ.Α. 161	0	0
	ΓΕΝΙΚΟ ΣΥΝΟΛΟ Κ.Α. 16	0	0
	ΓΕΝΙΚΟ ΣΥΝΟΛΟ ΔΑΠΑΝΩΝ ΥΠΗΡΕΣΙΑΣ ΝΕΚΡΟΤΑΦΕΙΩΝ Κ.Α. (11+12+13+14+15+16)	11.737	11.737
60	ΥΠΗΡΕΣΙΑ ΑΓΟΡΩΝ		
11	ΑΠΟΔΟΧΕΣ ΠΡΟΣΩΠΙΚΟΥ		
111	Αποδοχές τακτικών υπαλλήλων (μονίμων μετακλητών)		
	ΣΥΝΟΛΟ Κ.Α. 111	0	0
112	Αποδοχές έκτακτων υπαλλήλων (έκτακτων, με σύμβαση, ημερομισθίων, ωρομισθίων κ.λ.π.) Αντιμισθία εργατοτεχνικού προσωπικού		
	ΣΥΝΟΛΟ Κ.Α. 112	0	0
113	Πρόσθετες παροχές τακτικού και έκτακτου προσωπικού		
	ΣΥΝΟΛΟ Κ.Α. 113	0	0
	ΓΕΝΙΚΟ ΣΥΝΟΛΟ Κ.Α. 11	0	0

12	ΜΙΣΘΩΜΑΤΑ - ΥΔΡΕΥΣΗ - ΦΩΤΙΣΜΟΣ - ΚΑΘΑΡΙΟΤΗΤΑ - ΜΕΤΑΦΟΡΕΣ		
121	Μισθώματα		
	ΣΥΝΟΛΟ Κ.Α. 121	0	0
122	Υδρευση - φωτισμός - καθαριότητα		
	ΣΥΝΟΛΟ Κ.Α. 122	0	0
123	Μεταφορές		
	ΓΕΝΙΚΟ ΣΥΝΟΛΟ Κ.Α. 12	0	0
13	ΣΥΝΤΗΡΗΣΗ ΚΑΙ ΕΠΙΣΚΕΥΗ ΑΓΑΘΩΝ ΔΙΑΡΚΟΥΣ ΦΥΣΗΣ		
131	Συντήρηση και επισκευή μονίμων εγκαταστάσεων		
	ΣΥΝΟΛΟ Κ.Α. 131	0	0
132	Συντήρηση και επισκευή μηχανικού και λοιπού εξοπλισμού		
	ΣΥΝΟΛΟ Κ.Α. 132	0	0
	ΓΕΝΙΚΟ ΣΥΝΟΛΟ Κ.Α. 13	0	0

14	ΔΑΠΑΝΕΣ ΠΡΟΜΗΘΕΙΑΣ ΚΑΤΑΝΑΛΩΤΙΚΩΝ ΑΓΑΘΩΝ		
143	Είδη υγιεινής και καθαριότητας		
		ΣΥΝΟΛΟ Κ.Α. 143	0
145	Καύσιμα και λιπαντικά		
		ΣΥΝΟΛΟ Κ.Α. 145	0
147	Λοιπές προμήθειες		
		ΓΕΝΙΚΟ ΣΥΝΟΛΟ Κ.Α. 14	0
15	ΕΠΕΝΔΥΣΕΙΣ		
151	Κατασκευή έργων		
		ΣΥΝΟΛΟ Κ.Α. 151	0
152	Μηχανικός και λοιπός κεφαλαιακός εξοπλισμός		
		ΣΥΝΟΛΟ Κ.Α. 152	0
153	Μελέτες και έρευνες		
		ΣΥΝΟΛΟ Κ.Α. 153	0
		ΓΕΝΙΚΟ ΣΥΝΟΛΟ Κ.Α. 15	0
16	ΛΟΙΠΕΣ ΔΑΠΑΝΕΣ ΥΠΗΡΕΣΙΑΣ ΑΓΟΡΩΝ		
161	Λοιπές δαπάνες υπηρεσίας αγορών		
		ΣΥΝΟΛΟ Κ.Α. 161	0
		ΓΕΝΙΚΟ ΣΥΝΟΛΟ Κ.Α. 16	0
		ΓΕΝΙΚΟ ΣΥΝΟΛΟ ΔΑΠΑΝΩΝ ΥΠΗΡΕΣΙΑΣ ΑΓΟΡΩΝ Κ.Α. 141-142-143-144-145-146-147	0

65	ΥΠΗΡΕΣΙΑ ΙΔΙΩΝ ΕΚΜΕΤΑΛΛΕΥΣΕΩΝ		
11	ΑΠΟΔΟΧΕΣ ΠΡΟΣΩΠΙΚΟΥ		
111	Αποδοχές τακτικών υπαλλήλων (μονίμων μετακλητών)		
		ΣΥΝΟΛΟ Κ.Α. 111	0
112	Αποδοχές έκτακτων υπαλλήλων (έκτακτων, με σύμβαση, ημερομισθίων, ωρομισθίων κ.λ.π.) Αντιμισθία εργατοτεχνικού προσωπικού		
		ΣΥΝΟΛΟ Κ.Α. 112	0
113	Πρόσθετες παροχές τακτικού και έκτακτου προσωπικού		
		ΣΥΝΟΛΟ Κ.Α. 113	0
		ΓΕΝΙΚΟ ΣΥΝΟΛΟ Κ.Α. 11	0
12	ΜΙΣΘΩΜΑΤΑ - ΥΔΡΕΥΣΗ - ΦΩΤΙΣΜΟΣ - ΚΑΘΑΡΙΟΤΗΤΑ - ΜΕΤΑΦΟΡΕΣ		
121	Μισθώματα		
		ΣΥΝΟΛΟ Κ.Α. 121	0
122	Υδρευση - φωτισμός - καθαριότητα		
		ΣΥΝΟΛΟ Κ.Α. 122	0
123	Μεταφορές		

13	ΣΥΝΤΗΡΗΣΗ ΚΑΙ ΕΠΙΣΚΕΥΗ ΑΓΑΘΩΝ ΔΙΑΡΚΟΥΣ ΦΥΣΗΣ		
131	Συντήρηση και επισκευή μονίμων εγκαταστάσεων		
		ΣΥΝΟΛΟ Κ.Α. 131	0 0
132	Συντήρηση και επισκευή μηχανικού και λοιπού εξοπλισμού		
		ΣΥΝΟΛΟ Κ.Α. 132	0 0
		ΓΕΝΙΚΟ ΣΥΝΟΛΟ Κ.Α. 13	0 0
14	ΔΑΠΑΝΕΣ ΠΡΟΜΗΘΕΙΑΣ ΚΑΤΑΝΑΛΩΤΙΚΩΝ ΑΓΑΘΩΝ		
143	Είδη υγιεινής και καθαριότητας		
		ΣΥΝΟΛΟ Κ.Α. 143	0 0
145	Καύσιμα και λιπαντικά		
		ΣΥΝΟΛΟ Κ.Α. 145	0 0
147	Λοιπές προμήθειες		
		ΓΕΝΙΚΟ ΣΥΝΟΛΟ Κ.Α. 14	0 0
15	ΕΠΕΝΔΥΣΕΙΣ		
151	Κατασκευή έργων		
		ΣΥΝΟΛΟ Κ.Α. 151	0 0
152	Μηχανικός και λοιπός κεφαλαιακός εξοπλισμός		
		ΣΥΝΟΛΟ Κ.Α. 152	0 0

153	Μελέτες και έρευνες		
		ΣΥΝΟΛΟ Κ.Α. 153	0 0
		ΓΕΝΙΚΟ ΣΥΝΟΛΟ Κ.Α. 15	0 0
16	ΛΟΙΠΕΣ ΔΑΠΑΝΕΣ ΥΠΗΡΕΣΙΑΣ ΙΔΙΩΝ ΕΚΜΕΤΑΛΛΕΥΣΕΩΝ		
161	Λοιπές δαπάνες υπηρεσίας ιδίων εκμεταλλεύσεων		
		ΣΥΝΟΛΟ Κ.Α. 161	0 0
		ΓΕΝΙΚΟ ΣΥΝΟΛΟ Κ.Α. 16	0 0
		ΓΕΝΙΚΟ ΣΥΝΟΛΟ ΔΑΠΑΝΩΝ ΥΠΗΡΕΣΙΑΣ ΙΔΙΩΝ ΕΚΜΕΤΑΛΛΕΥΣΕΩΝ Κ.Α. (11+12+13+14+15+16)	0 0
70	ΥΠΗΡΕΣΙΑ ΟΔΟΠΟΙΑΣ		
11	ΑΠΟΔΟΧΕΣ ΠΡΟΣΩΠΙΚΟΥ		
111	Αποδοχές τακτικών υπαλλήλων (μονίμων μετακλητών)		
111.1	Αποδοχές τακτικών υπαλλήλων (περιλαμβάνονται βασικός μισθός, δώρα εορτών καθώς και τα γενικά και ειδικά τακτικά επιδόματα)		
		ΣΥΝΟΛΟ Κ.Α. 111	0 0
112	Αποδοχές έκτακτων υπαλλήλων (έκτακτων, με σύμβαση, ημερομισθίων, ωρομισθίων κ.λ.π.) Αντιμισθία εργατοτεχνικού προσωπικού		
112.1	Αποδοχές έκτακτων υπαλλήλων (περιλαμβάνονται βασικός μισθός, δώρα εορτών καθώς και τα γενικά και ειδικά τακτικά επιδόματα)		1.760 1.760
112.2	Αντιμισθία εργατοτεχνικού προσωπικού (περιλαμβάνονται τα πάσης φύσης επιδόματα και παροχές κ.λ.π.)		7.736 7.736

		ΣΥΝΟΛΟ Κ.Α. 112	9.496	9.496
--	--	-----------------	-------	-------

113	Πρόσθετες παροχές τακτικού και έκτακτου προσωπικού			
		ΣΥΝΟΛΟ Κ.Α. 113	0	0

		ΓΕΝΙΚΟ ΣΥΝΟΛΟ Κ.Α. 11	9.496	9.496
--	--	-----------------------	-------	-------

12	ΜΙΣΘΩΜΑΤΑ - ΥΔΡΕΥΣΗ - ΦΩΤΙΣΜΟΣ - ΚΑΘΑΡΙΟΤΗΤΑ - ΜΕΤΑΦΟΡΕΣ			
----	--	--	--	--

121	Μισθώματα			
-----	-----------	--	--	--

121.2	Μισθώματα μεταφορικών μέσων			
-------	-----------------------------	--	--	--

121.3	Μισθώματα μηχανικού και λοιπού εξοπλισμού	880	880	
-------	---	-----	-----	--

121.9	Λοιπά μισθώματα			
-------	-----------------	--	--	--

		ΣΥΝΟΛΟ Κ.Α. 121	880	880
--	--	-----------------	-----	-----

122	Υδρευση - Φωτισμός - καθαριότητα			
-----	----------------------------------	--	--	--

		ΣΥΝΟΛΟ Κ.Α. 122	0	0
--	--	-----------------	---	---

123	Μεταφορές			
-----	-----------	--	--	--

		ΓΕΝΙΚΟ ΣΥΝΟΛΟ Κ.Α. 12	880	880
--	--	-----------------------	-----	-----

13	ΣΥΝΤΗΡΗΣΗ ΚΑΙ ΕΠΙΣΚΕΥΗ ΑΓΑΘΩΝ ΔΙΑΡΚΟΥΣ ΦΥΣΗΣ			
----	--	--	--	--

131	Συντήρηση και επισκευή μονίμων εγκαταστάσεων			
-----	--	--	--	--

131.1	Συντήρηση και επισκευή κτιρίων			
-------	--------------------------------	--	--	--

131.9	Συντήρηση και επισκευή λοιπών πλην κτιρίων έργων			
-------	--	--	--	--

131.9.1	Καθαρισμός αγροτικών οδών	5.869	5.869	
---------	---------------------------	-------	-------	--

		ΓΙΑ ΤΟ ΟΙΚΟΝΟΜΙΚΟ ΕΤΟΣ 2002		
--	--	-----------------------------	--	--

ΚΩΔΙΚΟΣ ΑΡΙΘΜΟΣ	ΕΞΟΔΟ ΤΙΤΛΟΣ	Ψηφισθέντα από το Δημοτικό Συμβούλιο	Εγκριθέντα από τη Γεν. Δ/ση Περιφέρειας
-----------------	--------------	--------------------------------------	---

131.9.2	Συντήρηση οδικού δικτύου	6.925	6.92
---------	--------------------------	-------	------

131.9.3	Χαλικοστρώσεις Αγροτικών οδών Άνθειας	6.925	6.92
---------	---------------------------------------	-------	------

131.9.4	Χαλικοστρώσεις αγροτικών οδών Αμφείας	6.925	6.92
---------	---------------------------------------	-------	------

131.9.5	Χαλικοστρώσεις αγροτικών οδών Αιθαίας	6.925	6.92
---------	---------------------------------------	-------	------

131.9.6	Χαλικοστρώσεις αγροτικών οδών Θουρίας	6.925	6.92
---------	---------------------------------------	-------	------

131.9.7	Χαλικοστρώσεις αγροτικών οδών Μικρομάνης	6.925	6.92
---------	--	-------	------

131.9.8	Χαλικοστρώσεις αγροτικών οδών Πολιανής	6.925	6.92
---------	--	-------	------

		ΣΥΝΟΛΟ Κ.Α. 131	54.344	54.34
--	--	-----------------	--------	-------

132	Συντήρηση και επισκευή μηχανικού και λοιπού εξοπλισμού			
-----	--	--	--	--

		ΣΥΝΟΛΟ Κ.Α. 132	0	
--	--	-----------------	---	--

		ΓΕΝΙΚΟ ΣΥΝΟΛΟ Κ.Α. 13	54.344	54.34
--	--	-----------------------	--------	-------

143	Είδη υγιεινής και καθαριότητας			
		ΣΥΝΟΛΟ Κ.Α. 143	0	0
145	Καύσιμα και λιπαντικά			
145.1	Προμήθεια καυσίμων και λιπαντικών για την κίνηση μεταφορικών μέσων		8.804	8.804
145.9	Προμήθεια καυσίμων και λιπαντικών για άλλες ανάγκες			
		ΣΥΝΟΛΟ Κ.Α. 145	8.804	8.804
147	Λοιπές προμήθειες			
147.1	Προμήθεια μειωτήρων ταχύτητας οδών		3.462	3.462
147.2	Προμήθεια ειδών σήμανσης οδών [ανακλαστικές οριοδείκτες κ.λ.π.		3.462	3.462

147.9	Λοιπές προμήθειες καταναλωτικών αγαθών που δεν μπορούν να ενταχθούν σε κάποια από τις πιο πάνω τάξεις			
147.9.1	Προμήθεια 3Α		3.462	3.462
147.9.2	Προμήθεια ασφαλικού υλικού		3.462	3.462
147.9.3	Προμήθεια σκυροδέματος		3.462	3.462
147.9.4	Προμήθεια οικοδομικών υλικών		3.462	3.462
		ΣΥΝΟΛΟ Κ.Α. 147	13.848	13.848

ΓΕΝΙΚ Ο ΣΥΝΟΛΟ Κ.Α 14 **22.652** **22.652**

15 ΕΠΕΝΔΥΣΕΙΣ

151	Κατασκευή έργων			
151.1	Δαπάνες κατασκευής, επέκτασης και συμπλήρωσης κτηρίων			
151.9	Δαπάνες κατασκευής, επέκτασης και συμπλήρωσης λοιπών πλην κτηρίων έργων			
151.9.1	Κατασκευή κόμβου παράκαμψης Θουρίας		98.433	98.433
151.9.2	Διαπλάτυνση οδού Θουρίας-Μικρομάνης Β' Φάση		101.000	101.000
151.9.3	Κατασκευή προστατευτικών μπαρών		6.925	6.925
151.9.4	Βελτίωση οδού Αμφείας -Αγρίλου		6.925	6.925
151.9.5	Τσιμεντόστρωση οδού από οικία Ρέθωση προς ιδιοκτησία Μανωλόπουλου με κατασκευή τοίχου αντιστήριξης		6.925	6.925
151.9.6	Βελτίωση βατότητας οδών με τσιμεντόστρωση τμημάτων αυτών στις θέσεις Ράχη, Τσολκέκα, Φουσιλιά, Σκάλα, Πεπελάδες, Τσιλικού, Μοναστήρι, κ.λ.π.		11.738	11.738
151.9.7	Διάνοιξη οδού από Εθνική Οδό έως οικία Κοτταριδίδη		6.925	6.925
151.9.8	Διαμόρφωση - ασφαλτόστρωση οδού από Άνω Αμφεία ως Άσυλο		6.813	6.813
151.9.9	Διάνοιξη περιφερειακής οδού Κάτω Αμφείας		6.925	6.925
151.9.10	Κατασκευή ράμπας στην θέση Τσιλικού		6.925	6.925

151.9.11	Διάνοιξη -Διαμόρφωση οδών στις θέσεις Κ.Τσιλικού, Κοσομούτη, Βαθύ Ρέμα & ποταμού Άρι		11.738	11.738
151.9.12	Κατασκευή τοίχου αντιστήριξης στη θέση Μοναστηριακό, Σπηλιά & παραπλεύρως ιδιοκτησίας Φλέσσα		11.738	11.738
151.9.13	Βελτίωση βατότητας αγροτικών οδών -Τσιμ/σεις τμημάτων αυτής Αμφείας		6.925	6.925
151.9.14	Κατασκευή τοίχου αντιστήριξης στη θέση Μπουτέγα		6.925	6.925
151.9.15	Κατασκευή τοίχου αντιστήριξης παραπλεύρως ιδιοκτησίας Λυγίζου Ιωάννη Αμφείας		11.738	11.738
151.9.16	Ασφαλτόστρωση οδού και κατασκευή ρειθροκρασπέδων στον οικισμό Αμφείας		63.609	63.609
151.9.17	Κατασκευή ρειθροκρασπέδων		6.925	6.925
151.9.18	Συντήρηση οδικού δικτύου Μικρομάνης		6.925	6.925
151.9.19	Διαπλάτυνση και τσιμεν/ση οδού από οικία Ζέρβα ως Νεκροταφείο		6.925	6.925
151.9.20	Τσιμεντοστρώσεις οδών Πολιανής		11.738	11.738
151.9.21	Κατασκευή ράμπας στο Ακοβίτικο ποτάμι		6.925	6.925
151.9.22	Τσιμεντοστρώσεις οδών από οικία Ζέρβα ως Νεκροταφείο		6.925	6.925

151.9.23	Διπλάτυνση οδού παραπλευρώς οικία Γκασιάμη	6.925	6.925
151.9.24	Κατασκευή ρειθροκρασπέδων Αιθαιας - Θουρίας	6.925	6.925
151.9.25	Τσιμ/σεις οδών Δ.Δ. Αμφείας	11.738	11.738
151.9.26	Διάνοιξη οδού προς Αγ.Παντελεήμονα Πολιανής	6.925	6.925
151.9.27	Διάνοιξη διάνοιξης οδού προς Μπαλεϊκα & Ραχούλα	6.925	6.925
151.9.28	Διαγραμμίσεις οδών	3.462	3.462
151.9.29	Διάνοιξη αγροτικών οδών περιοχής Αμφείας	6.925	6.925
151.9.30	Διαπλάτυνση οδού και τσιμ/δη στη περιοχή Παλιάμπελα Άνω Αμφείας	6.925	6.925
151.9.31	Τσιμεντοστρώσεις & Ασφαλτοστρώσεις οδών Δ.Δ. Θουρίας με ρειθροκράσπεδα	102.714	102.714
151.9.32	Τσιμεντοστρώσεις οδών Δ.Δ. Θουρίας	6.925	6.925

151.9.33	Κατασκευή ρειθροκρασπέδων Δ.Δ. Μικρομάνης	6.925	6.925
151.9.34	Διαμόρφωση οδού παραπλευρώς ιδιοκτησίας Ξυνού Αργ.	6.925	6.925
151.9.35	Τσιμεντοστρώσεις αγροτικών οδών Δ.Δ. Μικρομάνης	11.738	11.738
151.9.36	Τσιμεντοστρώσεις οδών Δ.Δ. Πολιανής	11.738	11.738
151.9.37	Διαπλάτυνση οδού Θουρίας Αμφείας	11.738	11.738
151.9.38	Διανοίξεις αγροτικών οδών	6.925	6.925
	ΣΥΝΟΛΟ Κ.Α. 151	652.686	652.686

152	Μηχανικός και λοιπός κεφαλαιακός εξοπλισμός		
152.1	Προμήθεια μεταφορικών μέσων		
152.2	Προμήθεια λοιπών μηχανημάτων		
152.9	Προμήθεια λοιπού κεφαλαιακού εξοπλισμού		
152.9.1	Προμήθεια πινακίδων σήμανσης οδών	3.462	3.462
152.9.2	Προμήθεια κατόπτρων οδών	1.760	1.760
152.9.3	Προμήθεια μειωτήρων ταχύτητας	3.462	3.462
	ΣΥΝΟΛΟ Κ.Α. 152	8.684	8.684

153	Μελέτες και έρευνες		
153.1	Μελέτες και έρευνες για την κατασκευή, επέκταση ή συμπλήρωση κτηρίων		
153.9	Μελέτες και έρευνες για την κατασκευή, επέκταση ή συμπλήρωση λοιπών πλην κτηρίων έργων - Μελέτη οδοποιίας Άνω - Κάτω Αμφείας	9.997	9.997
	ΣΥΝΟΛΟ Κ.Α. 153	9.997	9.997

	ΓΕΝΙΚΟ ΣΥΝΟΛΟ Κ.Α. 15	671.367	671.367
--	------------------------------	----------------	----------------

16	ΛΟΙΠΕΣ ΔΑΠΑΝΕΣ ΥΠΗΡΕΣΙΑΣ ΟΔΟΠΟΙΙΑΣ		
161	Λοιπές δαπάνες υπηρεσίας οδοποιίας		
161.1	Ποσό για την αγορά ακινήτων για διανοίξεις οδών	5.869	5.869
161.9	Λοιπές δαπάνες που δεν μπορούν να ενταχθούν σε κάποια από τις πιο πάνω τάξεις		
161.9.1	Πληρωμή παραβολών πινακίδων κυκλοφορίας JCB	440	440
161.9.2	Πληρωμή ασφαλιστρών μηχανήματος οδοποιίας	1.027	1.027
161.9.3	Ανταλλακτικά J.C.B	2.054	2.054
161.9.4	Αποζημιώσεις ιδιοκτητών για διανοίξεις οδών (κοπή δένδρων κ.λ.π.)	2.934	2.934
161.9.5	Τοπογραφική αποτύπωση οδών	2.934	2.934
	ΣΥΝΟΛΟ Κ.Α. 161	12.324	12.324

	ΓΕΝΙΚΟ ΣΥΝΟΛΟ Κ.Α. 16	12.324	12.324
--	------------------------------	---------------	---------------

	ΓΕΝΙΚΟ ΣΥΝΟΛΟ ΔΑΠΑΝΩΝ ΥΠΗΡΕΣΙΑΣ ΟΔΟΠΟΙΙΑΣ		
	Κ.Α. (11+12+13+14+15+16)	771.063	771.063

75	ΛΟΙΠΕΣ ΥΠΗΡΕΣΙΕΣ		
11	ΑΠΟΔΟΧΕΣ ΠΡΟΣΩΠΙΚΟΥ		
111	Αποδοχές τακτικών υπαλλήλων (μονίμων μετακλητών)		

112	Αποδοχές έκτακτων υπαλλήλων (έκτακτων, με σύμβαση, ημερομισθίων, ωρομισθίων κ.λ.π.) Αντιμισθία εργατοτεχνικού προσωπικού		
		ΣΥΝΟΛΟ Κ.Α. 112	0 0
113	Πρόσθετες παροχές τακτικού και έκτακτου προσωπικού		
		ΣΥΝΟΛΟ Κ.Α. 113	0 0
		ΓΕΝΙΚΟ ΣΥΝΟΛΟ Κ.Α. 11	0 0

12	ΜΙΣΘΩΜΑΤΑ - ΥΔΡΕΥΣΗ - ΦΩΤΙΣΜΟΣ - ΚΑΘΑΡΙΟΤΗΤΑ - ΜΕΤΑΦΟΡΕΣ		
121	Μισθώματα		
		ΣΥΝΟΛΟ Κ.Α. 121	0 0
122	Υδρευση - φωτισμός - καθαριότητα		
		ΣΥΝΟΛΟ Κ.Α. 122	0 0
123	Μεταφορές		
		ΓΕΝΙΚΟ ΣΥΝΟΛΟ Κ.Α. 12	0 0
13	ΣΥΝΤΗΡΗΣΗ ΚΑΙ ΕΠΙΣΚΕΥΗ ΑΓΑΘΩΝ ΔΙΑΡΚΟΥΣ ΦΥΣΗΣ		
131	Συντήρηση και επισκευή μονίμων εγκαταστάσεων		
131.1	Συντήρηση και επισκευή κτιρίων		
131.9	Συντήρηση και επισκευή λοιπών πλὴν κτιρίων έργων		
131.9.1	Συντήρηση Σχολικών κτιρίων	6.925	6.925
131.9.2	Συντήρηση παιδικών χαρών	6.925	6.925
131.9.3	Συντήρηση παιδικής χαράς Δ.Δ. Μικρομάνης	4.402	4.402
131.9.4	Ελαιοχρωματισμός Δημοτικού Σχολείου Πολιανής	2.934	2.934
131.9.5	Επισκευή Περιφερειακού Ιατρείου Πολιανής	2.934	2.934
131.9.6	Καθαρισμός εγκαταλελειμένων κτιρίων και οικοπέδων	6.925	6.925
		ΣΥΝΟΛΟ Κ.Α. 131	31.045 31.045
132	Συντήρηση και επισκευή μηχανικού και λοιπού εξοπλισμού		
		ΣΥΝΟΛΟ Κ.Α. 132	0 0

		ΓΕΝΙΚΟ ΣΥΝΟΛΟ Κ.Α. 13	31.045 31.045
14	ΔΑΠΑΝΕΣ ΠΡΟΜΗΘΕΙΑΣ ΚΑΤΑΝΑΛΩΤΙΚΩΝ ΑΓΑΘΩΝ		
143	Είδη υγιεινής και καθαριότητας		
		ΣΥΝΟΛΟ Κ.Α. 143	0 0
145	Καύσιμα και λιπαντικά		
		ΣΥΝΟΛΟ Κ.Α. 145	0 0
147	Λοιπές προμήθειες		
147.1	Προμήθεια οργάνων παιδικής χαράς	3.462	3.462
147.2	Προμήθεια συστήματος ελέγχου πρόσβασης οχημάτων πλατειών	3.462	3.462
147.3	Προμήθεια οργάνων παιδικής χαράς Αιθαιάς	2.934	2.934
		ΣΥΝΟΛΟ Κ.Α. 147	6.396 6.396
		ΓΕΝΙΚΟ ΣΥΝΟΛΟ Κ.Α. 14	6.396 6.396
15	ΕΠΕΝΔΥΣΕΙΣ		
151	Κατασκευή έργων		
151.1	Δαπάνες κατασκευής, επέκτασης και συμπλήρωσης κτιρίων		
151.1.1	Διαμόρφωση περιβάλλοντος χώρου κτιρίου κεντρικής πλατείας Αιθαιάς	2.934	2.934
151.1.2	Ανάπλαση πεζοδρομίων Θουρίας	11.738	11.738
151.1.3	Κατασκευή κεραμοσκεπής στο Λύκειο Δ.Δ. Θουρίας	29.347	29.347
151.9	Δαπάνες κατασκευής, επέκτασης και συμπλήρωσης λοιπών πλὴν κτιρίων έργων		

151.9.1	Ανάπλαση κεντρικής πλατείας Θουρίας	94.876	94.876
151.9.2	Διαμόρφωση περιβάλλοντος χώρου σταθμού Ο.Σ.Ε. Θουρίας	11.738	11.738
151.9.3	Καθαίρεση παλιάς δεξαμενής Θουρίας	6.925	6.925
151.9.4	Κατασκευή κιγκλιδωμάτων	5.869	5.869
151.9.5	Ολοκλήρωση εργασιών κεντρικής πλατείας Μικρομάνης	6.925	6.925
151.9.6	Αποπεράτωση ομβροδεξαμενής Δ.Δ. Πολιανής	11.960	11.960
151.9.7	Κατασκευή χώρου στάθμευσης (Νεκροταφείο Αιπείας)	4.402	4.402
151.9.8	Περίφραξη Δημοτικού Σχολείου Ανθείας	2.934	2.934
151.9.9	Ανάπλαση πλατείας Αγ.Μαρίνας	23.477	23.477
151.9.10	Διαμόρφωση πλατείας Νεκροταφείου Αγ. Αθανασίου	6.925	6.925
151.9.11	Ανάπλαση πηγαδιών & παραδοσιακών βρυσών	5.869	5.869
151.9.12	Τσιμ/ση κοίτης Ξερίλα	11.738	11.738
151.9.13	Διαμόρφωση-τσιμεντόστρωση κοινόχρηστου χώρου καυταλισμών λυομένων	6.925	6.925
151.9.14	Κατασκευή μνημείου πεσόντων στο Δ.Δ. Μικρομάνης	4.402	4.402
151.9.15	Διαμόρφωση προαυλίου χώρου Δημοτικού σχολείου με κατασκευή μπάσκετ στο Δ.Δ. Πολιανής	23.477	23.477
151.9.16	Κατασκευή μνημείου πεσόντων Ανθείας	4.402	4.402
151.9.17	Κατασκευή τοίχου αντιστήριξης στο Δ.Δ. Πολιανής	2.934	2.934
151.9.18	Βελτίωση Αθλητικών εγκαταστάσεων Δήμου Θουρίας[ΕΛΛΑΔΑ 2004]	146.735	146.735
151.9.19	Κατασκευή χώρων τοποθέτησης κάδων απορριμμάτων	4.402	4.402
151.9.20	Κατασκευή στεγάστρων στάσεων	6.925	6.925
151.9.21	Κατασκευή τοιχίου παραπλεύρως εκκλησίας Αγ.Αθανασίου Θουρίας	11.738	11.738
	ΣΥΝΟΛΟ Κ.Α. 151	449.597	449.597
152	Μηχανικός και λοιπός κεφαλαιακός εξοπλισμός		
	ΣΥΝΟΛΟ Κ.Α. 152	0	0
153	Μελέτες και έρευνες		
153.1	Μελέτες και έρευνες για την κατασκευή, επέκταση ή συμπλήρωση κτιρίων		
153.9	Μελέτες και έρευνες για την κατασκευή, επέκταση ή συμπλήρωση λοιπών πλην κτιρίων έργων		
153.9.1	Μελέτη ανάπλασης Κεντρικής Πλατείας Θουρίας	3.668	3.668
153.9.2	Μελέτη ανάπλασης πλατειών Δ.Δ. Ανθείας	2.934	2.934
153.9.3	Μελέτη ανάπλασης πλατειών Δ.Δ. Αιθαιας	2.934	2.934
153.9.4	Μελέτη ανάπλασης πλατειών Δ.Δ. Αμφείας	2.934	2.934
153.9.5	Μελέτη ανάπλασης Ξερίλα στο τμήμα από Εθνική οδό εως γέφυρα Αγ. Αθανασίου	2.934	2.934
153.9.6	Μελέτη ανάπλασης νέας πλατείας Δ.Δ. Μικρομάνης	2.934	2.934
153.9.7	Μελέτη ανάπλασης πλατείας πηγαδιών Δ.Δ. Πολιανής	2.934	2.934
153.9.8	Μελέτη Σ.Χ.Ο.Ο.Α.Π. Δήμου Θουρίας	46.955	46.955
	ΣΥΝΟΛΟ Κ.Α. 153	68.227	68.227
	ΓΕΝΙΚΟ ΣΥΝΟΛΟ Κ.Α. 15	517.824	517.824
16	ΛΟΙΠΕΣ ΔΑΠΑΝΕΣ ΛΟΙΠΩΝ ΥΠΗΡΕΣΙΩΝ		
161	Λοιπές δαπάνες υπηρεσίας λοιπών υπηρεσιών		
161.1	Απαλλοτριώσεις ακινήτων		
161.2	Αγορά ακινήτων[Από δάνειο ΤΠ&Δ]	137.931	137.931
161.3	Δαπάνες εφαρμογής σχεδίου πόλεως		
161.4	Δαπάνες για κατεδαφίσεις αυθαιρέτων ή επικίνδυνων κτισμάτων		
161.5	Δαπάνες για κατεδαφίσεις ρυμοτομούμενων κτισμάτων	0	
161.6	Αποζημίωση σε θιγόμενους από την ρυμοτομία		
161.7	Δαπάνες για την οργάνωση παθητικής αεράμυνας		
161.9	Λοιπές δαπάνες που δεν μπορούν να ενταχθούν σε κάποια από τις πιο πάνω τάξεις - Τοπογραφική αποτύπωση οικοπέδων	1.467	1.467

161.10	Συντήρηση αθλητικών εγκαταστάσεων	6.925	6.925
	ΣΥΝΟΛΟ Κ.Α. 161	146.323	139.398
	ΓΕΝΙΚΟ ΣΥΝΟΛΟ Κ.Α. 16	146.323	139.398
	ΓΕΝΙΚΟ ΣΥΝΟΛΟ ΔΑΠΑΝΩΝ ΛΟΙΠΩΝ ΥΠΗΡΕΣΙΩΝ Κ.Α. (11+12+13+14+15+16)	708.513	701.558

ΜΕΡΟΣ II			
2	ΠΛΗΡΩΜΕΣ ΓΙΑ ΜΕΤΑΒΙΒΑΣΕΙΣ ΕΙΣΟΔΗΜΑΤΩΝ ΣΕ ΤΡΙΤΟΥΣ		
21	ΥΠΟΧΡΕΩΤΙΚΕΣ - ΠΡΟΑΙΡΕΤΙΚΕΣ		
211	Υποχρεωτικές		
211.1	Εισφορά υπέρ Συνδέσμων Δήμων και Κοινοτήτων		
211.2	Εισφορά Δήμου για συμμετοχή σε δαπάνες εκτέλεσης έργων από συνδέσμους Δήμων και Κοινοτήτων		
211.3	Εισφορά υπέρ ΤΥΔΚ		
211.4	Εισφορά υπέρ Ένωσης Δήμων και Κοινοτήτων		
211.5	Εισφορά για έξοδα κίνησης μελών υπηρεσιακών συμβουλίων		
211.6	Εισφορά υπέρ του Ιερού του Πανάγιου Τάφου		
211.7	Για την παραχή δωρεών, γραφικής ύλης σε μαθητές που είναι τέκνα πράγματι απόρων πολυτέκνων (άρθ. 3, παρ. 3, Ν.1910/1944)		
211.8	Εισφορά για την αντιμετώπιση της δαπάνης μισθοδοσίας υπαλλήλων φόρου καπνού.		
211.9	Λοιπές υποχρεωτικές πληρωμές για μεταβιβάσεις εισοδημάτων σε τρίτους		
211.9.1	Άμαχος Πληθυσμός	501	501
211.9.2	Σύνδεσμος Ύδρευσης	5.306	5.306
	ΣΥΝΟΛΟ Κ.Α. 211	5.807	5.807
212	Προαιρετικές		
212.1	Προαιρετικές εισφορές σε σχολικά ταμεία	2.934	2.934
212.2	Προαιρετικές εισφορές σε εκκλησιαστικούς οργανισμούς		
212.3	Προαιρετικές επιχορηγήσεις σε βιβλιοθήκες και μουσεία δημοτικών νομικών προσώπων		
212.4	Προαιρετικές επιχορηγήσεις σε οργανισμούς κοινωνικής πρόνοιας		
212.5	Προαιρετικές επιχορηγήσεις σε αθλητικούς οργανισμούς και σωματεία	11.738	11.738
212.6	Προαιρετικές εισφορές υπέρ του Δημοσίου για την καταπολέμηση του δάκου, καταστροφή αρουαίων και ακριδών		
212.7	Δαπάνες για περίθαλψη φτωχών	1.467	1.467
212.9	Λοιπές προαιρετικές δαπάνες		
212.9.1	Επιχορήγηση πολιτιστικών συλλόγων	11.738	11.738
212.9.2	Μεταφορά μαθητών	10.271	10.271
	ΣΥΝΟΛΟ Κ.Α. 212	38.148	38.148
	ΓΕΝΙΚΟ ΣΥΝΟΛΟ Κ.Α. 21	43.955	43.955
3	ΠΛΗΡΩΜΕΣ ΓΙΑ ΕΞΥΠΗΡΕΤΗΣΗ ΔΗΜΟΣΙΑΣ ΠΙΣΤΗΣ		
31	ΤΟΚΟΙ - ΧΡΕΩΛΥΣΙΑ		
311	Τόκοι χρεών		
	ΣΥΝΟΛΟ Κ.Α. 311	0	0
312	Χρεολύσια		

		ΣΥΝΟΛΟ Κ.Α. 312	0	0
		ΓΕΝΙΚΟ ΣΥΝΟΛΟ Κ.Α. 31	0	0
4	ΛΟΙΠΕΣ ΔΑΠΑΝΕΣ			
41	ΑΠΟΔΟΣΕΙΣ ΕΙΣΠΡΑΧΘΕΝΤΩΝ ΥΠΕΡ ΤΡΙΤΩΝ ΕΣΟΔΩΝ-ΕΠΙΣΤΡΟΦΕΣ ΧΡΗΜΑΤΩΝ - ΠΛΗΡΩΜΕΣ ΠΕΡΑΣΜΕΝΩΝ ΟΙΚΟΝΟΜΙΚΩΝ ΕΤΩΝ -ΠΑΓΙΑ ΠΡΟΚΑΤΑΒΟΛΗ			
411	Αποδόσεις εισπραχθέντων υπέρ τρίτων εσόδων (σε υπηρεσίες, ταμεία, λογαριασμούς, φυσικά πρόσωπα κλπ.			
411.1	Απόδοση κρατήσεων 0,50% και 2% υπέρ λογαριασμού τεχνικού εξοπλισμού (άρθρο 68Ν.Δ> 3033/1954)		1.032	1.032
411.2	Απόδοση κρατήσεων 2% υπέρ λογαριασμού "Κεφάλαια προς ενίσχυση κοινοτήτων για εκτέλεση έργων κοινής ωφελείας" (άρθρο 67Ν.Δ.3033/1954)			
411.3	Απόδοση εισπράξεων ειδικού τέλους δακοκτονίας			
411.4	Απόδοση εισπραττομένων με άμεση καταβολή χαρτοσήμου φόρου μισθωτών υπηρεσιών Ο.Γ.Α. κ.λ.π.			
411.5	Αποζημίωση μελών και γραμματέα υπηρεσιακού Συμβουλίου			
411.9	Από άλλες περιπτώσεις			
411.9.1	Λειτουργικές δαπάνες σχολείων		44.021	44.021
411.9.2	Πρόγραμμα Μαζικού Αθλητισμού		3.410	3.410
		ΣΥΝΟΛΟ Κ.Α. 411	48.463	48.463

412	Επιστροφές χρημάτων			
		ΣΥΝΟΛΟ Κ.Α. 412	0	0
413	Πληρωμές που αφορούν υποχρεώσεις περασμένων οικονομικών ετών			
413.1	Πληρωμές περασμένων οικονομικών ετών και πληρωτέα υπόλοιπα			
413.1.1	Οφειλή προς τον Βασιλόπουλο Παν για την αγορά υαλοπινάκων(99-01)		1.097	1.097
413.1.2	Οφειλή προς τον Μαρίνο Καλλιντέρη-Νικολοπούλου (Α.Δ.Σ. 40/2001)		704	704
413.1.3	Οφειλή προς "ELITE HOTEL" για φιλοξενία αθλητών Α.Δ.Ε. 40/2001		1.844	1.844
413.1.4	Οφειλή για το έργο "Χαλικοστρώσεις Αγροτικών οδών Δ.Δ.Μικρομάνης Α.Δ.Ε. 37/2001		1.905	1.905
413.1.5	Οφειλή για το έργο "Χαλικοστρώσεις Αγροτικών οδών Δ.Δ.Πολιανής Α.Δ.Ε. 21/2000		1.731	1.731
413.1.6	Οφειλή για το έργο "Χαλικ/σεις Αγροτικών οδών Δ.Δ.Ανθείας Α.Δ.Ε. 63/2000		1.766	1.766
413.1.7	Οφειλή για το έργο "Διάνοιξη αγροτικών οδών " Α.Δ.Ε. 54/2000		1.621	1.621
413.1.8	Οφειλή για το έργο "Καθαρισμός Εγκατ/νων κτηρίων και οικοπέδων" Α.Δ.Ε. 31/2001 (Βασ.Λιάππας)		346	346
413.1.9	Οφειλή για το έργο " Χαλικ/σεις Αγροτικών οδών Αιθαίας " Α.Δ.Ε. 44/2001		2.078	2.078
413.1.10	Οφειλή προς τον Δημόπουλο Ευστάθιο για αγορά υλικών		1.174	1.174
413.1.11	Οφειλή προς τον Ψύχαλο Αργύριο για εργασίες στο απορ/φόρο		866	866
413.1.12	Οφειλή προς την Αγγελοπούλου Βασ για τη προμήθεια ειδών υγιεινής		587	587
413.1.13	Οφειλή προς τον Οικονόμου Δημ για ηχητική κάλυψη Α.Δ.Σ. 75/01		264	264
413.1.14	Οφειλή προς τον Κουμανάκο Βασ για προμήθεια πανού. Α.Δ.Σ. 75/01		234	234
413.1.15	Οφειλή προς τον Καρδάση Ηλία για προμήθεια γλυκών. Α.Δ.Σ. 75/01		301	301
413.1.16	Οφειλή προς τον Νταγιόπουλο Γ για τη προμήθ υλικών χρ.Α.Δ.Ε.50/00		50	50
413.1.17	Οφειλή προς το Σκαρτσιλή Γεώργιο για προμήθεια ειδών υγιεινής.		177	177
413.1.18	Οφειλή προς τον Σουμπλή Φώτιο για συντήρηση του απορριματοφόρου		52	52
413.1.19	Οφειλή προς τον Κουσταλούπη Δημ για συντήρηση του GSB		251	251
413.1.20	Οφειλή προς τον Πανταζάρα Σταύρο για προμήθεια μελάνης.(οφ 99)		61	61
413.1.21	Οφειλή προς τον Δημητρουλή Δημ για προμήθεια ειδών ένδυσης.		881	881
413.1.22	Οφειλή για το έργο"Τσιμ/σεις οδών Δ.Δ. Αμφείας"Α.Δ.Σ. 56/01		935	935
413.1.23	Οφειλή προς Διαμαντόπουλο Αντ για αποκομιδή απορ/των Α.Δ.Σ.91/01		20.543	20.543
413.1.24	Οφειλή για το έργο "Χαλικ/σεις αγρ οδών Θουρίας Α.Δ.Ε. 36/01		3.359	3.359
413.1.25	Οφειλή προς τον Αδαμόπουλο ΕΠΕ για την αγορά υδραυλικών		2.234	2.234

413.1.26	Οφειλή προς τον Δημόπουλο Ευστάθιο για αγορά υλικών σωληνων κ.α	3.684	3.684
413.1.27	Οφειλή προς τον Αργυράκη Ηλία για αγορά ηλεκ/γικού υλικού	825	825
413.1.28	Οφειλή προς τον Σερεμέτη Γεώργιο για την αγορά ιστού για τα φώτα	156	156
413.1.29	Οφειλή προς τον Παπανδρέου-Μπούνα Ε.Ε. Α.Δ.Σ. 119/00	179	179
413.1.30	Οφειλή προς "REX HOTEL" Α.Δ.Σ. 119/00	69	69
413.1.31	Οφειλή προς τον Ατέση Γεώργιο για αγορά ηλεκ/κού υλικού	1.301	1.301
413.1.32	Οφειλή προς την Διονυσιοπούλου Παναγιώτα για θέρμανση δημαρχείου	585	585
413.1.33	Οφειλή προς τον Ιωάννη Νικ.Κάρτσωνα για προμήθεια 3Α κ.λ.π.	10.763	10.763
413.1.34	Οφειλή προς τον Μανδηλάρη Αριστ για αγορά ηλεκ/κού υλικού	1.641	1.641
413.1.35	Οφειλή προς τον Πανταζή Κων/νο για προμήθεια οικ/κών υλικών	519	519
413.1.36	Οφειλή προς τον Ψύχαλο Αργύριο για εργασίες στο Δημαρχείο	1.118	1.118
413.1.37	Οφειλή προς τον Καραμπάγια Δημήτριο για μεταφορές.	242	242
413.1.38	Οφειλή προς το Δεμπεγιώτη Στάθη.	277	277
413.1.39	Οφειλή προς τον Σταθόπουλο και ΣΙΑ Ο.Ε. για προμ ειδών σημαιστολ.	3.272	3.272
413.1.40	Οφειλή προς τον ΑΦΟΙ ΦΙΛΙΟΥ Ο.Ε.για προμήθεια λαμπτήρων.	585	585
413.1.41	Οφειλή προς τον Κουτουμάνο Σαράντο για προμήθ ειδών σημαιστολ.	440	440
413.1.42	Οφειλή προς τον Κόκκινο Πάυλο για μεταφορές	647	647
413.1.43	Οφειλή προς το Σώμα Ορκωτών Εκτιμητών για εκτιμήσεις ακινήτων	2.500	2.500
413.1.44	Οφειλή προς την Α.Ε.Μελετών και σπουδών για εκπ/ση προσωπικού	1.426	1.426
413.1.45	Οφειλή προς την Ένωση Αγρ.Συνετ.Μεσσηνίας (οφειλές 2000-01)	18.557	18.557
413.1.46	Οφειλή προς την" RAM EUROPE"	1.015	1.015
413.1.47	Οφειλή προς τη Δημ.Επιχ. Ύδρευσης-Αποχέτευσης Καλαμάτας	222	222
413.1.48	Οφειλή προς τον Ρήγα Φώτιο για συντήρηση απορριματοφόρου	69	69
413.1.49	Οφειλή προς τον Κουτσομπτό Α.Ε.για συντήρηση του JCB(οφ 00-01)	408	408
413.1.50	Οφειλή προς τον Γεώργιο Πετρόπουλο για συντήρηση JCB(οφ 00-01)	142	142
413.1.51	Οφειλή προς τη Κλυμεντίδου Κλ συζ Μπουσούνη	35	35
413.1.52	Οφειλή προς τον Ν.Κούβελα-Ι.Σκλήκα για αναλώσιμα Η/Υ	221	221
413.1.53	Οφειλή προς τον Παναγιώτη Αδαμόπουλο για αγορά αντι/κών JCB(οφ.00)	145	145
413.1.54	Οφειλή προς την Γεωπονική Εστία ΕΠΕ για την αγορά φυτών	108	108
413.1.55	Οφειλή προς την Κουτσαϊμάνη Ιωάννα για ηχητική κάλυψη Α.Δ.Σ.40/01	416	416
413.1.56	Οφειλή προς "Νομοτέλεια"για συνδρομή έτους 2001	416	416
413.1.57	Οφειλή προς τον Δ.Κουράνος-Π.Κουτσοπέτρος ΕΠΕ για αγορά store	528	528
413.1.58	Οφειλή προς την Μαυρέα Αίκ για την αγορά γραφικού υλικού	189	189
413.1.59	Οφειλή προς τον Γιολλάσης Παν για αγορά μελανοταινιών	15	15
413.1.60	Οφειλή προς ΑΦΟΙ Σ.Οικονόμου Ο.Ε.Ε. για επισκευή φωτιστικού	380	380
413.1.61	Οφειλή προς Εφημερίδες(Ελευθερία,Σημιαί,κλπ) για δημοσιεύσεις(οφ00-01)	7.996	7.996
413.1.62	Οφειλή προς "Αναγνωσταράς" Α.Ε. για την αγορά οικοδομικών υλικών(οφ 99)	18	18
413.1.63	Οφειλή για το έργο"Κατασκευή ρειθροκρασπέδωνΑιθαιάς-Θουρίας	5.238	5.238
413.1.64	Οφειλή για το έργο"Κατασκευή ρειθροκρασπ. οδού Θουρίας-Αμφείας Α.Μ.320/01	12.029	12.029
413.1.65	Οφειλή για το έργο"Αντικατάσταση παροχών και υδρομέτρων"Α.Δ.Ε.20/01	909	909
413.1.66	Οφειλή για το έργο"Χαλικ/σεις αγρ.οδών Δ.Δ. Αμφείας" Α.Δ.Ε. 23/00	1.731	1.731
413.1.67	Οφειλή για το έργο"Τσιμ/σεις αγρ.οδών Αμφείας"Α.Μ.319/01	12.063	12.063
413.1.68	Οφειλή για το έργο"Χαλικ/σεις αγρ.οδών Μικρομάνης" Α.Δ.Ε.19/00	1.145	1.145
413.1.69	Οφειλή για το έργο"Χαλικ/σεις αγρ.οδού Θουρίας" Α.Δ.Ε.62/00	1.780	1.780
413.1.70	Οφειλή για το έργο"Χαλικ/σεις αγρ.οδού Θουρίας" Α.Δ.Ε. 22/00	1.731	1.731
413.1.71	Οφειλή για το έργο"Χαλικ/σεις αγρ. Οδού Αιθαιάς" Α.Δ.Ε. 24/00	1.801	1.801
413.1.72	Οφειλή για το έργο"Χαλικ/σεις αγρ. Οδού Αιθαιάς" Α.Δ.Ε. 60/00	1.794	1.794
413.1.73	Οφειλή για έργο"Τσιμ/ση παραπλ αρχ.χώρου Ανθειας"Α.Δ.Ε.56/00	5.672	5.672
413.1.74	Οφειλή για έργο"Διαμόση χώρου Αγ.Μαρίνας Αιθαιάς"Α.Δ.Ε.57/00	3.703	3.703
413.1.75	Οφειλή για το έργο"Συντήρηση οδού Αιθαιάς" Α.Δ.Ε. 58/00	1.731	1.731

413.1.76	Οφειλή για το έργο: "Βελτίωση βατότητας αγροτικών οδών στη θέση Ξερίλα Α.Δ.Ε. 62/2000	5.651	5.651
413.1.77	Οφειλή για το έργο: "Χαλικοστρώσεις αγροτικών οδών Αμφείας " Α.Δ.Ε. 61/2000	1.800	1.800
413.1.78	Οφειλή για το έργο: "Διανοίξεις αγροτικών οδών "Α.Δ.Ε. 55/2000	1.454	1.454
413.1.79	Οφειλή για το έργο: "Χαλικοστρώσεις αγροτικών οδών Μικρομάνης "Α.Δ.Ε. 64/2000	1.835	1.835
413.1.80	Οφειλή στον Βασίλειο Κουμανάκο για προμήθεια πανών Α.Δ.Σ. 75/2001	225	225
413.1.81	Οφειλή στον Βασίλειο Κουμανάκο για κατασκευή πινακίδων	72	72
413.1.82	Οφειλή στον Ηλία Καρδάση για προμήθεια γλυκισμάτων Α.Δ.Σ. 119/2000	190	190
413.1.83	Οφειλή στον Ηλία Καρδάση για -προμήθεια γλυκισμάτων, εορτής 28ης -10-2001	237	237
413.1.84	Οφειλή στον Ηλία Καρδάση για προμήθεια γλυκισμάτων Α.Δ.Σ. 41/2000	126	126
413.1.85	Οφειλή για την πληρωμή σπουδαστών ΤΕΙ	366	366
413.1.86	Οφειλή για την συντήρηση Δημαρχείου και γραφείων Δ.Δ/των	1.118	1.118
413.1.87	Οφειλή για την μεταφορά 3Α	1.166	1.166
413.1.88	Οφειλή στους κ.Δημοτικούς Συμβούλους & μέλη Δ.Ε. για αποζημίωση συνεδριάσεων	3.521	3.521
413.1.89	Οφειλή Εξόδων παράστασης Τοπικών συμβουλίων	11.738	11.738
413.1.90	Οφειλή Εξόδων παράστασης Προέδρου Δημοτικού Συμβουλίου	8.217	8.217
413.1.91	Οφειλή στο σύνδεσμο Υδρευσης	15.000	15.000
ΓΕΝΙΚΟ ΣΥΝΟΛΟ Κ.Α. 413		213.094	213.094

ΜΕΡΟΣ IV			
5	ΑΠΟΘΕΜΑΤΙΚΟ		
51	ΠΟΣΟ ΔΙΑΘΕΣΙΜΟ ΠΡΟΣ ΑΝΑΠΛΗΡΩΣΗ ΤΩΝ ΠΙΣΤΩΣΕΩΝ ΟΙ ΟΠΟΙΕΣ ΘΑ ΕΥΡΙΣΚΟΝΤΟ ΣΕ ΑΝΕΠΑΡΚΕΙΑ ΚΑΘΩΣ ΚΑΙ ΓΙΑ ΤΗΝ ΔΗΜΙΟΥΡΓΙΑ ΝΕΩΝ ΤΕΤΟΙΩΝ ΠΟΥ ΔΕΝ ΠΡΟΒΛΕΠΟΝΤΑΙ ΣΤΟ ΠΡΟΫΠΟΛΟΓΙΣΜΟ		
511.1	Αποθεματικό	17.081	17.081
ΑΝΑΚΕΦΑΛΑΙΩΣΗ ΕΞΟΔΩΝ			
ΜΕΡΟΣ I			
0	ΓΕΝΙΚΑ ΕΞΟΔΑ		
01	ΔΑΠΑΝΕΣ ΕΚΛΕΓΜΕΝΩΝ ΑΡΧΟΝΤΩΝ - ΑΜΟΙΒΕΣ ΕΙΔΙΚΩΝ ΚΑΤΗΓΟΡΙΩΝ ΠΡΟΣΩΠΙΚΟΥ	77.770	77.770
02	ΑΜΟΙΒΕΣ ΕΚΤΕΛΟΥΝΤΩΝ ΕΙΔΙΚΕΣ ΥΠΗΡΕΣΙΕΣ	4.402	4.402
03	ΣΥΜΜΕΤΟΧΗ ΤΟΥ ΔΗΜΟΥ ΣΤΗΝ ΚΟΙΝΩΝΙΚΗ ΠΡΟΝΟΙΑ - ΑΣΦΑΛΙΣΗ - ΕΚΠΑΙΔΕΥΣΗ ΚΑΙ ΥΓΕΙΑ ΤΩΝ ΔΗΜΟΤΙΚΩΝ ΥΠΑΛΛΗΛΩΝ ΤΩΝ ΣΥΝΤΑΞΙΟΥΧΩΝ ΚΑΙ ΤΩΝ ΟΙΚΟΓΕΝΕΙΩΝ ΤΟΥΣ	46.535	46.535
04	ΣΥΝΤΑΞΕΙΣ	0	0
05	ΕΞΟΔΑ ΒΕΒΑΙΩΣΗΣ ΚΑΙ ΕΙΣΠΡΑΞΗΣ	34.051	34.051
06	ΕΠΙΚΟΙΝΩΝΙΕΣ - ΔΗΜΟΣΙΕΣ ΣΧΕΣΕΙΣ	29.347	29.347
07	ΛΟΙΠΕΣ ΔΑΠΑΝΕΣ ΓΕΝΙΚΗΣ ΦΥΣΗΣ	23.478	23.478
ΣΥΝΟΛΟ Κ.Α. 0		215.583	215.583

ΚΩΔΙΚΟΣ ΑΡΙΘΜΟΣ	ΕΞΟΔΟ ΤΙΤΛΟΣ	ΓΙΑ ΤΟ ΟΙΚΟΝΟΜΙΚΟ ΕΤΟΣ 2002	
		Ψηφισθέντα από το Δημοτικό Συμβούλιο	Εγκριθέντα από τη Γεν. Δ/νση Περιφέρειας

1	ΕΙΔΙΚΑ ΕΞΟΔΑ ΛΕΙΤΟΥΡΓΙΑΣ ΕΠΙ ΜΕΡΟΥΣ ΥΠΗΡΕΣΙΩΝ		
05	ΥΠΗΡΕΣΙΕΣ ΔΙΟΙΚΗΤΙΚΕΣ-ΟΙΚΟΝΟΜΙΚΕΣ ΚΑΙ ΤΕΧΝΙΚΕΣ	240.490	240.490
15	ΥΠΗΡΕΣΙΑ ΚΑΘΑΡΙΟΤΗΤΑΣ - ΚΑΤΑΒΡΕΓΜΑΤΟΣ	151.667	151.667
20	ΥΠΗΡΕΣΙΑ ΥΔΡΕΥΣΗΣ	362.799	362.799
25	ΥΠΗΡΕΣΙΑ ΑΡΔΕΥΣΗΣ	0	0
30	ΥΠΗΡΕΣΙΑ ΛΟΥΤΡΩΝ ΚΑΙ ΑΦΟΔΕΥΤΗΡΙΩΝ	0	0
35	ΥΠΗΡΕΣΙΑ ΑΠΟΧΕΤΕΥΣΗΣ	100.662	100.662
40	ΥΠΗΡΕΣΙΑ ΗΛΕΚΤΡΟΦΩΤΙΣΜΟΥ	45.833	45.833
45	ΥΠΗΡΕΣΙΑ ΚΗΠΩΝ ΚΑΙ ΔΕΝΔΡΟΣΤΟΙΧΙΩΝ	12.206	12.206
50	ΥΠΗΡΕΣΙΑ ΣΦΑΓΕΙΩΝ	0	0
55	ΥΠΗΡΕΣΙΑ ΝΕΚΡΟΤΑΦΕΙΩΝ	11.737	11.737
60	ΥΠΗΡΕΣΙΑ ΑΓΟΡΩΝ	0	0
65	ΥΠΗΡΕΣΙΑ ΙΔΙΩΝ ΕΚΜΕΤΑΛΛΕΥΣΕΩΝ	0	0
70	ΥΠΗΡΕΣΙΑ ΟΔΟΠΟΙΑΣ	771.063	771.063
75	ΛΟΙΠΕΣ ΥΠΗΡΕΣΙΕΣ	708.513	708.513
	ΣΥΝΟΛΟ Κ.Α. 1	2.610.398	2.610.398

1027
240437

ΚΩΔΙΚΟΣ ΑΡΙΘΜΟΣ	ΕΞΟΔΟ ΤΙΤΛΟΣ	ΓΙΑ ΤΟ ΟΙΚΟΝΟΜΙΚΟ ΕΤΟΣ 2002	
		Ψηφισθέντα από το Δημοτικό Συμβούλιο	Εγκριθέντα από τη Γεν. Δ/ση Περιφέρειας
	ΜΕΡΟΣ III		
2	ΠΛΗΡΩΜΕΣ ΓΙΑ ΜΕΤΑΒΙΒΑΣΕΙΣ ΕΙΣΟΔΗΜΑΤΩΝ ΣΕ ΤΡΙΤΟΥΣ	43.955	43.955
3	ΠΛΗΡΩΜΕΣ ΓΙΑ ΕΞΥΠΗΡΕΤΗΣΗ ΔΗΜΟΣΙΑΣ ΠΙΣΤΗΣ	0	0
4	ΛΟΙΠΕΣ ΔΑΠΑΝΕΣ	261.557	261.557
5	ΑΠΟΘΕΜΑΤΙΚΟ	84.424	84.424
	ΓΕΝΙΚΟ ΣΥΝΟΛΟ ΕΞΟΔΩΝ (Κ.Α. 0+1+2+3+4)	2.993.409	2.993.409

ΕΣΟΔΑ

ΤΑΚΤΙΚΑ (Κ.Α.0+Κ.Α.21)

ΕΚΤΑΚΤΑ (Κ.Α. 1+ Κ.Α. 22)

ΧΡΗΜΑΤΙΚΟ ΥΠΟΛΟΙΠΟ

ΣΥΝΟΛΟ ΕΣΟΔΩΝ

ΕΞΟΔΑ

ΣΥΝΟΛΟ ΕΞΟΔΩΝ

ΑΠΟΘΕΜΑΤΙΚΟ

ΣΥΝΟΛΟ ΕΞΟΔΩΝ

ΨΗΦΙΣΘΗΚΕ

Με την υπ' αριθ. απόφαση του Δημοτικού
Συμβουλίου
..... 2001.

ΕΙΔΙΚΟΤΕ

Απόφασή :

Ο ΠΡΟΕΔΡΟΣ

1. Αργυράκης Σταύρος
2. Γεωργακίλας Δημήτριος
3. Γεωργακίλας Ιωάννης
4. Γκίζας Ιωάννης
5. Κουτσορρόπουλος Χαρ.
6. Κοτσορμύτης Πολυχρόνης
7. Λίβας Γεώργιος

ΝΟΜΟΣ ΜΕΣΣΗΝΙΑΣ

ΧΡΗΣΗ 8008

ΕΠΑΡΧΙΑ.....

Δ.Ο.Υ. ΚΑΛΑΜΑΤΑΣ

ΤΑΜΙΑΚΟΣ ΑΠΟΛΟΓΙΣΤΙΚΟΣ ΠΙΝΑΚΑΣ

ΤΟΥ ΔΗΜΟΥ.....ΘΟΥΡΙΑΣ.....

ΕΠΑΡΧΙΑ.....

ΤΟΥ ΔΗΜΟΥ..... ΘΟΥΡΙΑΣ..... ΔΗΜΑΡΧΟΣ.....

ΥΠΟΛΟΓΟΣ ΕΙΔΙΚΟΣ ΤΑΜΙΑΣ.....

Δ.Ο.Υ. ΥΔΡΑΜΑΤΑΣ

Α' ΕΣΟΔΑ

Αριθμός κωδικού	ΤΙΤΛΟΣ ΕΣΟΔΩΝ	Προϋπολογισθέντα όπως τελικά διαμορφώθηκαν	Βεβαιωθέντα	Εισπραχθέντα	Εισπρακτέα υπόλοιπα
0	ΤΑΚΤΙΚΑ ΕΣΟΔΑ				
01	ΕΣΟΔΑ ΑΠΟ ΑΚΙΝΗΤΗ ΠΕΡΙΟΥΣΙΑ				
011	Έσοδα από αστικά και αγροτικά ακίνητα				
011.1	Μισθώματα από αστικά ακίνητα (Κτιρίων άρθρο 198 Δ.Κ.Κ.)		41756,83	41756,83	
011.2	Μισθώματα βοσκήσιμων εκτάσεων (άρθρο 5 από 24-9-1958 Β.Δ.)				
011.3	Δικαιώμα βοσκής (άρθρα 5-11 από 24-9-1958 Β.Δ.)		1142,05	897,15	245,70
011.9	Λοιπά έσοδα και από αγροτικά ακίνητα				
	Σύνολο Κ.Α. 011.....		42899,68	42653,98	245,70
012	Έσοδα δημοτικής αγοράς (άρθρο 2 από 24-9-1958 Β. Δ.)				
012.1	Μισθώματα δημοτικής αγοράς.....				
012.2	Δικαιώματα ή μισθώματα από χρήση δημοτικών χώρων				
012.9	Λοιπά έσοδα αγοράς.....				
	Σύνολο Κ.Α. 012.....				
013	Έσοδα από νεκροταφεία (άρθρο 19 από 24-9-1958 Β. Δ.)				
013.1	Δικαιώματα από κηδείες.....				
013.2	Δικαιώματα από μνημόσυνα και λοιπές ιεροτελεστίες.....				
013.3	Δικαιώματα από διάθεση τάφων τριετούς ταφής και ανανέωσης χρόνου ταφής.....				
013.4	Δικαιώματα από χρήση οστεοφυλακείων.....				
013.5	Δικαιώματα από διαδοχικά ταφεία.....				
013.6	Τέλη συντήρησης και αφής κανδυλιών.....				
013.9	Λοιπά έσοδα νεκροταφείων.....				
	Σύνολο Κ.Α. 013.....				
014	Έσοδα από σφαγεία (άρθρο 3 από 24-9-1958 Β.Δ.)				
014.1	Δικαιώματα χρήσης πωροζών.....				
014.9	Λοιπά έσοδα σφαγείων (εκποίηση κόπρου κ.λ.π.).....				
	Σύνολο Κ.Α. 014.....				
	Έσοδα από λουτρά και αφοδευτήρια (άρθρο 19 από 24-9-1958 Β.Δ.)				
	Δικαιώματα ή μισθώματα χρήσης λουτρών.....				
	Δικαιώματα χρήσης αφοδευτηρίων.....				
	Έσοδα από ενοίκια αφοδευτηρίων.....				
	Λοιπά έσοδα από λουτρά και αφοδευτήρια.....				
	Σύνολο Κ.Α. 015.....				

ΤΑΜΙΑΚΟΣ ΑΠΟΛΟΓΙΣΤΙΚΟΣ ΠΙΝΑΚΑΣ ΔΗΜΟΥ

Αριθμός κώδικα	ΤΙΤΛΟΣ ΕΣΟΔΩΝ	Προϋπολογισθέντα όπως τελικά διαμορφώθηκαν	Βεβαιωθέντα	Εισπραχθέντα	
016	Έσοδα από εκμετάλλευση εδάφους, υπεδάφους και θάλασσας (άρθρο 19 από 24-9-1958 Β.Δ.)				
016.1	Μισθώματα λατομείων, ορυχείων μεταλλείων.....				
016.2	Δικαιώματα αμμοληφίας, εξορύξεως λίθων από λατομεία.....				
016.3	Δικαιώματα από ιχθυοτροφεία.....				
016.4	Δικαιώματα από αλιείες.....				
016.9	Λοιπά έσοδα από εκμετάλλευση εδάφους, υπεδάφους, θάλασσας.....				
	Σύνολο Κ.Α. 016.....				
017	Εμπορία πόσιμου νερού, από ιαματικές ή μη (άρθρο 12 από 24-9-1958 Β.Δ.)				
017.1	Δικαιώματα από εμπορία πόσιμων νερών, ιαματικών ή μη.....				
017.9	Λοιπά έσοδα από εμπορία πόσιμου νερού.....				
	Σύνολο Κ.Α. 017.....				
018	Έσοδα από επιχειρήσεις				
018.1	Έσοδα από ίδιες επιχειρήσεις (μικτά).....				
018.2	Έσοδα από συμμετοχή σε επιχειρήσεις (Καθαρά άρθρο 214 Δ.Κ.Κ.).....				
	Σύνολο Κ.Α. 018.....				
	Γενικό Σύνολο Κ.Α. 01.....		49899,68	49653,98	2
02	ΕΣΟΔΑ ΑΠΟ ΚΙΝΗΤΗ ΠΕΡΙΟΥΣΙΑ				
021	Έσοδα από κινητή περιουσία				
021.1	Τόκοι από καταθέσεις χρημάτων σε Τράπεζες.....				
021.2	Έσοδα από κινητές αξίες Κράτους και Ν.Π.Δ.Δ.....				
021.3	Έσοδα από λοιπές κινητές αξίες.....				
021.4	Μισθώματα από χρήσεις μηχανημάτων, επίπλων και σκευών.....				
021.9	Λοιπά έσοδα από κινητή περιουσία.....				
	Σύνολο Κ.Α. 021.....			34240,89	
	Γενικό Σύνολο Κ.Α. 02.....				

Αριθμός κλάσης	ΤΙΤΛΟΣ ΕΣΟΔΩΝ	Προϋπολογισθέντα όπως τελικά διαμορφώθηκαν	Βεβαιωθέντα	Εισπραχθέντα	Εισπρατέα υπόλοιπα
043	Εισφορές				
043.1	Εισφορά επί των ωφελουμένων από την εκτέλεση δημοτικών έργων (άρθρο 52 από 24-9-1958 Β.Δ.).....				
043.2	Εισφορά λόγω επέκτασης σχεδίου πόλεως (άρθρο 53 από 24-9-1958 Β.Δ.).....				
043.3	Εισφορά της υπεραξίας ακινήτων οικοδομουμένων ή μη, λόγω τροποποίησης σχεδίου πόλης ή κανόνων δόμησης (άρθρο 54 από 24-9-1958 Β.Δ.).....				
043.4	Εκουσία εισφορά (άρθρο 51 από 24 - 9 - 1958 Β.Δ.).....				
043.9	Λοιπές εισφορές.....				
	Σύνολο Κ.Α. 043.....				
	Γενικό Σύνολο Κ.Α. 04.....		4899,31	4899,31	
05	ΛΟΙΠΑ ΤΑΚΤΙΚΑ ΕΣΟΔΑ				
051	Λοιπά τακτικά έσοδα:				
051.1	Τακτική οικονομική ενίσχυση από τον κρατικό προϋπολογισμό (άρθρο 37 Ν.Δ. 4260/1962).....				
051.2	Εκχώρηση από το Δημόσιο από την εισπραττόμενη τιμή διάθεσης των δασικών προϊόντων ποσοστού 3% (άρθρο 37 Ν.Δ. 4260/1962).....				
051.9	Λοιπά τακτικά έσοδα που δεν δύναται να ενταχθούν στις παρακάτω τάξεις Κ.Α.Π.Σ. ΣΧΟΛΕΙΑ		379646,91	379646,91	
	Σύνολο Κ.Α. 051.....		379646,91	379646,91	
	Γενικό Σύνολο Κ.Α. 05.....		379646,91	379646,91	
	Γενικό Σύνολο Κ.Α. - 0 (Κ.Α. - 01 + 02 + 03 + 04 + 05)		538271,81	530157,24	8114,57
1	ΕΚΤΑΚΤΑ ΕΣΟΔΑ				
11	ΕΣΟΔΑ ΑΠΟ ΕΚΠΟΙΗΣΗ ΚΙΝΗΤΗΣ ΚΑΙ ΑΚΙΝΗΤΗΣ ΠΕΡΙΟΥΣΙΑΣ				
111	Απο ακίνητα				
111.1	Προϊόν από εκποίηση οικοδομών.....				
111.2	Προϊόν από αναγκαστική προσκήρωση λόγω ρυμοτομίας οικοπέδων και λοιπών ακινήτων (άρθρα 34 και 46 από 17-7-1923 Ν.Δ/τος).....				
9	Προϊόν από εκποίηση λοιπής ακίνητης περιουσίας.....				
	Σύνολο Κ.Α. 111.....				
	Από κινητή				
	Προϊόν εκποίησης κινητής περιουσίας και υλικών.....				
	Σύνολο Κ.Α. 11.....				

ΤΑΜΙΑΚΟΣ ΑΠΟΛΟΓΙΣΤΙΚΟΣ ΠΙΝΑΚΑΣ ΔΗΜΟΥ

Αριθμός κώδικα	ΤΙΤΛΟΣ ΕΣΟΔΩΝ	Προϋπολογισθέντα όπως τελικά διαμορφώθηκαν	Βεβαιωθέντα	Εισπραχθέντα	Εισπρακτέα υπόλοιπα
12	ΕΣΟΔΑ ΑΠΟ ΔΑΝΕΙΑ				
121	Προϊόν από δάνεια εσωτερικού				
121 1	Προϊόν ατόκου δανείου (άρθρο 83 από 24 - 9 - 1958 Β.Δ.)				
121 2	Προϊόν δανείου δημοσίων επενδύσεων				
121 3	Προϊόν δανείου δημοσίων επενδύσεων προγράμματος Κ.Ε (από 19 - 11 - 1953 Β.Δ.)				
121 9	Προϊόν από λοιπά δάνεια εσωτερικού				
	Σύνολο Κ.Α. 121				
122	Προϊόν δανείων από το εξωτερικό				
122 1	Προϊόν δανείων από το εξωτερικό				
	Γενικό Σύνολο Κ.Α. 12				
13	ΕΠΙΧΟΡΗΓΗΣΕΙΣ - ΠΡΟΣΩΠΙΚΗ ΕΡΓΑΣΙΑ				
131	Επιχορηγήσεις				
131 1	Επιχορηγήσεις από τον Ο.Α.Ε.Δ. για εκτέλεση δημοτικών έργων, για απασχόληση ανέργων				
131 2	Έσοδα από επιχορήγηση Νομαρχιακού Ταμείου				
131 3	Κρατική επιχορήγηση από κρατικά λαχεία				
131 9	Λοιπές επιχορηγήσεις				
	Σύνολο Κ.Α. 131				
132	Προσωπική εργασία				
132 1	Αντίτιμο προσωπικής εργασίας (άρθρο 56 από 24-9-1958 Β.Δ.)				
	Γενικό Σύνολο Κ.Α. 13				
14	ΔΩΡΕΕΣ - ΚΛΗΡΟΝΟΜΙΕΣ - ΚΛΗΡΟΔΟΣΙΕΣ				
141	Έσοδα από δωρεές				
141 1	Προϊόν δωρεών				
142	Έσοδα από κληροδοτήματα και κληρονομίες				
142 1	Έσοδα από κληρονομίες κληροδοσίας ή κληροδοτήματος				
	Γενικό Σύνολο Κ.Α. 14				
15	ΠΡΟΣΑΥΞΗΣΕΙΣ - ΠΡΟΣΤΙΜΑ - ΠΑΡΑΒΟΛΑ				
151	Προσαυξήσεις				
151 1	Προσαυξήσεις από εκπρόθεσμη καταβολή διαφόρων χρεών καθώς και τόκοι υπερημερίας		3888,95	3888,95	
152	Πρόστιμα				
152 1	Πρόστιμα επιβαλλόμενα σε αιρετούς δημοτικ. αρχόντας				
152 2	Πρόστιμα από παραβάσεις φορολογικών διατάξεων (άρθρο 73 από 24-9-1958 Β.Δ.)				
152 3	Πρόστιμα σε εργολάβους, εγκαταστάτες, ή προμηθευτές				
152 4	Πρόστιμα από καταλογιστικές αποφάσεις διαφόρων αρχών				
152 5	Καταπτώσεις συγγραμμάτων λόγω παραβάσεων συμβάσεων				
152 9	Πρόστιμα και χρηματικές ποινές από άλλες περιπτώσεις				
	Σύνολο Κ.Α. 152				

Αριθμός κώδικα	ΤΙΤΛΟΣ ΕΣΟΔΩΝ	Προϋπολογισθέντα όπως τελικά διαμορφώθηκαν	Βεβαιωθέντα	Εισπραχθέντα	Εισπρακτέα υπόλοιπα
03	ΕΣΟΔΑ ΑΠΟ ΤΕΛΗ ΚΑΙ ΔΙΚΑΙΩΜΑΤΑ				
031	Υπηρεσία καθαριότητας (άρθρο 21 από 24-9-1958 Β.Δ)				
031.1	Τέλη καθαριότητας και αποκομιδής απορριμμάτων σπιτιών				
031.2	Τέλη καθαριότητας και αποκομιδής απορριμμάτων καταστημάτων				
031.3	Τέλη καθαριότητας αυτοκινήτων Δ.Χ.				
031.4	Τέλη καθαριότητας αυτοκινήτων Ι.Χ.				
031.9	Λοιπά έσοδα υπηρεσίας καθαριότητας				
	Σύνολο Κ.Α. 031				
032	Υπηρεσία ύδρευσης (άρθρο 19 από 24-9-1958 Β. Δ.)				
032.1	Δικαιώματα ή τέλη ύδρευσης σπιτιών				
032.2	Δικαιώματα ή τέλη ύδρευσης καταστημάτων				
032.3	Δικαιώματα παραχτεύσεων		6896,55	6896,55	
032.9	Λοιπά έσοδα υπηρεσίας ύδρευσης <i>2868,87</i>		47741,00	39872,13	7868,87
	Σύνολο Κ.Α. 032		54637,55	46768,68	7868,87
033	Υπηρεσία άρδευσης (άρθρο 19 από 24-9-1958 Β. Δ.)				
033.1	Δικαιώματα χρήσης αρδευτικών αυλακών				
033.9	Λοιπά έσοδα υπηρεσίας άρδευσης				
	Σύνολο Κ.Α. 033				
034	Υπηρεσία Ηλεκτροφωτισμού (άρθρο 22 από 24-9-1958 Β.Δ.)				
034.1	Τέλη φωτισμού για τις δαπάνες εγκατάστασης, συντήρησης και ηλεκτρικής ενέργειας, για φωτισμό των κοινόχρηστων χώρων				
034.9	Λοιπά έσοδα υπηρεσίας ηλεκτροφωτισμού		49621,45	49621,45	
	Σύνολο Κ.Α. 034		49621,45	49621,45	
035	Υπηρεσία αποχέτευσης (άρθρο 19 από 24-9-1958 Β. Δ.)				
035.1	Δικαιώματα σύνδεσης σπιτιών με το δίκτυο υπονόμων				
035.2	Δικαιώματα σύνδεσης καταστημάτων με το δίκτυο υπονόμων				
035.3	Δικαιώματα χρήσης υπονόμων				
035.9	Λοιπά έσοδα υπηρεσίας αποχέτευσης				
	Σύνολο Κ.Α. 035				

ΤΑΜΙΑΚΟΣ ΑΠΟΛΟΓΙΣΤΙΚΟΣ ΠΙΝΑΚΑΣ ΔΗΜΟΥ

Αριθμός κώδικα	ΤΙΤΛΟΣ ΕΙΣΟΔΩΝ	Προϋπολογισθέντα όπως τελικά διαμορφώθηκαν	Βεβαιωθέντα	Εισπραχθέντα	Εισπρα υπόλοι
036	Λοιπά τέλη και δικαιώματα				
036.1	Τέλη χρήσης πεζοδρομίων, οδών, πλατειών και κοινοχρήστων χώρων (άρθρο 13 από 24-9-1958 Β.Δ.)				
036.2	Τέλη αδειών οικοδομών (άρθρο 23 από 24-9-1958 Β.Δ.)		36,69	36,69	
036.3	Τέλη διαφημίσεων (άρθρο 15 από 24-9-1958 Β.Δ.)		264,12	264,12	
036.4	Τέλη εισιτηρίων λεωφορείων αυτοκινήτων (άρθρο 20 από 24-9-1958 Β.Δ.)				
036.5	Τέλη στάθμευσης αυτοκινήτων (άρθρο 19 από 24-9-1958 Β.Δ.)				
036.6	Τέλη διαμονής παρεπιδημούντων για τους εκδιόμενους λογαριασμούς από ξενοδοχεία ύπνου επί των λουομένων σε φυσικές ιαματικές πηγές (άρθρο 24 από 24-9-1958 Β.Δ.)				
036.7	Τέλη χρήσης αποβάθρων επιβατών				
036.8	Τέλη χρήσης αποβάθρων επιβατών εμπορευμάτων				
036.9	Λοιπά τέλη και δικαιώματα. ΤΑΔ		6266,10	6266,10	
	Σύνολο Κ.Α. 036		6566,91	6566,91	
	Γενικό Σύνολο Κ.Α. 03		110.825,91	102.957,04	7868
04	ΦΟΡΟΙ - ΕΙΣΦΟΡΕΣ				
041	Φόροι αυτοτελείς				
041.1	Φόρος από την αξία των χονδρικών πωλούμενων αγροτικών προϊόντων (άρθρο 26 από 24-9-1958 Β.Δ.)				
041.2	Φόρος από το παραγόμενο ελαιόλαδο (Ταγαρέλατα) (άρθρο 37 από 24-9-1958 Β.Δ.)				
041.3	Φόρος ακάλυπτων χώρων (άρθρο 38 από 24-9-1958 Β.Δ.)				
041.4	Φόρος ζύθου και οινοπνευματοδών ποτών (άρθρο 39 από 24-9-1958 Β.Δ.)		4899,31	4899,31	
041.9	Λοιποί αυτοτελείς φόροι				
	Σύνολο Κ.Α. 041		4899,31	4899,31	
042	Φόροι πρόσθετοι				
042.1	Φόρος των από την αλλοδαπή εισαγόμενων εμπορευμάτων (άρθρο 40 από 24-9-1958 Β.Δ.)				
042.2	Φόρος από τα εξαγόμενα εμπορεύματα Νομού Δωδεκανήσου				
042.3	Ποσοστό από τα εισπραττόμενα από το Δημόσιο ειδικά τέλη ύδρευσης, από το εισόδημα των οικοδομών, των κειμένων στην περιφέρεια της τέως Διοικήσεως Πρωτεύουσας (άρθρο 48 από 24-9-1958 Β.Δ.)				
042.4	Συμπληρωματικός αναλογικός φόρος από τα εισοδήματα από οικοδομές (άρθρο 49 από 24-9-1958 Β.Δ.)				
042.5	Πρόσθετο ποσοστό 3% επί των δημοσίων φόρων των κάτωθι κατηγοριών: α) των κατηγοριών Α', Γ', Δ', και Ζ' του κώδικος φορολογίας καθαρών προσόδων, προκειμένου περί νομικών προσώπων. β) του φόρου κληρονομιάς, δωρεών, και κερδών από λαχεία και γ) του φόρου μεταβίβασης ακινήτων				
042.9	Λοιποί πρόσθετοι φόροι				
	Σύνολο Κ.Α. 042				

Αριθμός κώδικα	ΤΙΤΛΟΣ ΕΣΟΔΩΝ	Προϋπολογισθέντα όπως τελικά διαμορφώθηκαν	Βεβαιωθέντα	Εισπραχθέντα	Εισπρακτέα υπόλοιπα
153	Παράβολα				
153 1	Παράβολα από υποβολή προσφύγων και εφέσεων (άρθρο 72 από 24 - 9 - 1958 Β.Δ.)				
153 9	Λοιπά παράβολα.....				
	Σύνολο Κ.Α. 153.....				
	Γενικό Σύνολο Κ.Α. 15.....		3888,95	3888,95	
16	ΛΟΙΠΑ ΕΚΤΑΚΤΑ ΕΣΟΔΑ				
161	Έσοδα για γενόμενες δαπάνες				
161 1	Έσοδα για τις από τον δήμο δαπάνες που έγιναν κατασκευής, επισκευής και συντήρησης κρασπεδορείθρων, πεζοδρομείων (άρθρα 3 και 4 του από 18/1-18/2 1954 Β.Δ.)				
161 2	Έσοδα για τις από τον δήμο δαπάνες που έγιναν, υποχρεωτικής περιφράξης ιδιωτικών οικοπέδων (άρθρο 4 και 7 από 12/18-4-1929 Β.Δ.)				
161 3	Έσοδα για τις από τον δήμο δαπάνες που έγιναν, επανακατασκευής των καταστρωμάτων οδών, φθαρέντων από παροδίων				
161 9	Λοιπά έσοδα από δαπάνες που έγιναν για λογαριασμό τρίτων.				
	Σύνολο Κ.Α. 161.....				
162	Έσοδα υπέρ τρίτων				
162 1	Κρατήσεις από ασφαλιστικές εισφορές αποδιδόμενες στους δικαιούχους ασφαλιστικούς οργανισμούς.....				
162 2	Φόρος εισοδήματος και χαρτόσημο μισθωτών υπηρεσιών.....				
162 3	Κρατήσεις υπέρ Ο.Γ.Α.....				
162 4	Εισπράξεις από εισφορές άλλων δήμων ή κοινοτήτων για την αντιμετώπιση μισθοδοσίας ταμιακών βοηθών.....				
162 5	Εισπράξεις από εισφορές άλλων δήμων ή κοινοτήτων για την αντιμετώπιση μισθοδοσίας δημοτικών εισπρακτόρων.....				
162 6	Εισπράξεις από εισφορές δήμων ή κοινοτήτων για την αποζημίωση μελών υπηρεσιακών συμβουλίων.....				
162 7	Εισπράξεις από εισφορές για την πληρωμή ημερομισθ. Φορ. κεινών.....				
162 9	Λοιπές εισπράξεις υπέρ τρίτων.....				
	Σύνολο Κ.Α. 162.....				
163	Επιστροφές χρημάτων				
163 1	Επιστροφή χρημάτων από υπόλοιγα για τακτοποίηση χρηματικών ενταλμάτων προπληρωμής.....				
163 2	Επιστροφή πάγιας προκαταβολής.....				
163 3	Επιστροφή χρηματικών εγγυήσεων.....				
163 9	Επιστροφή εν γένει χρημάτων.....				
	Σύνολο Κ.Α. 163.....				
164	Λοιπά έκτακτα έσοδα				
164 1	Κρατήσεις λόγω χορηγίας από τα έσοδα παράστασης Δημάρχου (άρθ. 11 Ν. 91 1943).....				
164 9	Λοιπά έκτακτα έσοδα που δεν μπορούν να ενταχθούν στις παραπάνω τάξεις.....				
	Σύνολο Κ.Α. 164.....		1101038,49	1101038,49	
	Γενικό Σύνολο Κ.Α. 16.....		1101038,49	1101038,49	
	Γενικό Σύνολο Κ.Α. - 1 (Κ.Α. 11+12+13+14+15+16)		1104927,44	1104927,44	

ΤΑΜΙΑΚΟΣ ΑΠΟΛΟΓΙΣΤΙΚΟΣ ΠΙΝΑΚΑΣ ΔΗΜΟΥ

Αριθμός κώδικα	ΤΥΤΛΟΣ ΕΣΟΔΩΝ	Προϋπολογισθέντα όπως τελικά διαμορφώθηκαν	Βεβαιωθέντα	Εισπραχθέντα	Εισπρ. υπό/
2	ΕΣΟΔΑ ΑΠΟ ΠΑΡΕΛΘΟΝΤΑ ΟΙΚΟΝΟΜΙΚΑ ΕΤΗ				
21	ΤΑΚΤΙΚΑ				
211	Τακτικά έσοδα από παρελθόντα οικον. έτη βεβαιωθέντα και εισπραχθέντα το πρώτο.				
211 1	Από τέλη καθαριότητας.....				
211 2	Από τέλη ύδρευσης.....		62726,93	56051,14	667:
211 3	Από τέλη άρδευσης.....				
211 4	Από τέλη φωτισμού.....				
211 5	Από τέλη στάθμευσης αυτοκινήτων.....				
211 6	Από δικαιώματα και μεθώματα βιοκλιματικών εκτάσεων.....		3694,80		3694
211 9	Από λοιπές περιπτώσεις.....		322,82		322,
	Σύνολο Κ.Α. 211.....		66744,55	56051,14	10693
212	Υπόλοιπα που εισπράχθηκαν από βεβαιωθέντα κατά τα παρελθόντα οικον. έτη τακτικά έσοδα				
212 1	Από τέλη καθαριότητας.....				
212 2	Από τέλη ύδρευσης.....		18221,79	11630,14	6591,
212 3	Από τέλη άρδευσης.....				
212 4	Από τέλη φωτισμού.....				
212 5	Από τέλη στάθμευσης αυτοκινήτων.....				
212 6	Από δικαιώματα και μεθώματα βιοκλιματικών εκτάσεων.....				
212 9	Από λοιπές περιπτώσεις.....				
	Σύνολο Κ.Α. 212.....		18221,79	11630,14	6591,
	Γενικό Σύνολο Κ.Α. 21.....		84966,34	67681,28	17282
22	ΕΚΤΑΚΤΑ				
221	Έκτακτα έσοδα από παρελθόντα οικον. έτη				
221 1	Έκτακτα έσοδα από παρελθόντα οικον. έτη που βεβαιώθηκαν και εισπράχθηκαν το πρώτο.....				
221 2	Εισπρακτέα υπόλοιπα από βεβαιωθέντα κατά τα παρελθόντα οικον. έτη έκτακτα έσοδα.....				
	Σύνολο Κ.Α. 221.....				
	Γενικό Σύνολο Κ.Α. 22.....				
	Γενικό Σύνολο Κ.Α. 2 (Κ.Α. 21 + 22).....		84966,34	67681,28	17282
3	ΧΡΗΜΑΤΙΚΟ ΥΠΟΛΟΙΠΟ				
31	Χρηματικό υπόλοιπο				
311 1	Χρηματικό υπόλοιπο προηγούμενης χρήσης μεταφερόμενο σε νέα.....		62376,37	62376,37	
	Γενικό Σύνολο Κ.Α. 31.....		62376,37	62376,37	

Αριθμός κώδικα	ΤΙΤΛΟΣ ΕΣΟΔΩΝ	Προϋπολογισθέντα όπως τελικά διαμορφώθηκαν	Βεβαιωθέντα	Εισπραχθέντα	Εισπρακτέα υπόλοιπα
0	ΑΝΑΚΕΦΑΛΑΙΩΣΗ ΕΣΟΔΩΝ				
01	ΤΑΚΤΙΚΑ ΕΣΟΔΑ				
02	ΕΣΟΔΑ ΑΠΟ ΑΚΙΝΗΤΗ ΠΕΡΙΟΥΣΙΑ.....		42899,68	42653,98	245,70
03	ΕΣΟΔΑ ΑΠΟ ΚΙΝΗΤΗ ΠΕΡΙΟΥΣΙΑ.....				
04	ΕΣΟΔΑ ΑΠΟ ΤΕΛΗ ΚΑΙ ΔΙΚΑΙΩΜΑΤΑ.....		110825,91	102957,04	7869,87
05	ΦΟΡΟΙ - ΕΙΣΦΟΡΕΣ.....		4899,31	4899,31	
05	ΛΟΙΠΑ ΤΑΚΤΙΚΑ ΕΣΟΔΑ.....		379646,91	379646,91	
	Σύνολο Κ.Α. 0.....		538271,81	530157,94	8114,57
1	ΕΚΤΑΚΤΑ ΕΣΟΔΑ				
11	ΕΣΟΔΑ ΑΠΟ ΕΚΠΟΙΗΣΗ ΚΙΝΗΤΗΣ ΚΑΙ ΑΚΙΝΗΤΗΣ ΠΕΡΙΟΥΣΙΑΣ.....				
12	ΕΣΟΔΑ ΑΠΟ ΔΑΝΕΙΑ.....				
13	ΕΠΙΧΟΡΗΓΗΣΕΙΣ - ΠΡΟΣΩΠΙΚΗ ΕΡΓΑΣΙΑ.....				
14	ΔΟΡΕΕΣ - ΚΛΗΡΟΝΟΜΙΕΣ - ΚΛΗΡΟΔΟΣΙΕΣ.....				
15	ΠΡΟΣΑΥΞΗΣΕΙΣ - ΠΡΟΣΤΙΜΑ - ΠΑΡΑΒΟΛΑ.....		3888,95	3888,95	
16	ΛΟΙΠΑ ΕΚΤΑΚΤΑ ΕΣΟΔΑ.....		1101038,44	1101038,99	
	Σύνολο Κ.Α. 1.....		1104927,44	1104927,44	
2	ΕΣΟΔΑ ΑΠΟ ΠΡΗΓΟΥΜΕΝΑ ΟΙΚΟΝΟΜΙΚΑ ΕΤΗ				
21	ΤΑΚΤΙΚΑ.....		84966,34	67681,98	17284,06
22	ΕΚΤΑΚΤΑ.....				
	Σύνολο Κ.Α. 2.....		84966,34	67681,98	17284,06
3	ΧΡΗΜΑΤΙΚΟ ΥΠΟΛΟΙΠΟ				
31	Χρηματικό υπόλοιπο.....		62376,37	62376,37	
	Σύνολο Κ.Α. 3.....		62376,37	62376,37	
	ΓΕΝΙΚΗ ΑΝΑΚΕΦΑΛΑΙΩΣΗ				
	Τακτικά Δρχ.....		623238,15	597838,89	25379,63
	Έκτακτα.....		1104927,44	1104927,44	
	Χρηματικό υπόλ.....		62376,37	62376,37	
	Σύνολο εσόδων.....		1790541,96	1765142,33	25372,63

ΤΑΜΙΑΚΟΣ ΑΠΟΛΟΓΙΣΤΙΚΟΣ ΠΙΝΑΚΑΣ ΔΗΜΟΥ

Β' ΕΞΟΔΑ

Αριθμός κώδικα	ΤΙΤΛΟΣ ΕΞΟΔΩΝ	Προϋπολογισθέντα	Χρηρηθείσες ανακληρωτικές εστάσεις και ειδικές πιστώσεις κατά την διάρκεια του οικον. έτους	Ενταλθέντα	Πληρωθέντα	Υπόλοιπα πληρωτέα	Αδιάθετες πιστώσεις	Υπόλοιπα
0	ΜΕΡΟΣ 1 ΓΕΝΙΚΑ ΕΞΟΔΑ							
01	ΔΑΠΑΝΕΣ ΑΙΡΕΤΩΝ ΑΡΧΟΝΤΩΝ - ΑΜΟΙΒΕΣ ΕΙΔΙΚΩΝ ΚΑΤΗΓΟΡΙΩΝ ΠΡΟΣΩΠΙΚΟΥ							
011	Δαπάνες αιρετών αρχόντων							
011 1	Έξοδα παράστασης δημάρχου.....			43812,00	43812,00			
011 2	Έξοδα κίνησης δημάρχου.....			1986,25	1986,25			
011 3	Έξοδα κίνησης δημοτικών συμβούλων.....			9156,48	9156,48			
	Σύνολο Κ.Α. 011.....			54834,73	54834,73			
012	Αποδοχές ειδικών κατηγοριών προσωπικού							
012 1	Αποδοχές ταμιακών βοηθών.....							
012 2	Αποδοχές κοινοτικών εισπρακτόρων (εντεταγμένων).....			20891,76	20891,76			
012 3	Αμοιβές ληξιαρχού.....			1346,98	1346,98			
012 4	Αποδοχές υπαλλήλ. διανομής φόρου καπνού.....							
012 9	Αποδοχές λοιπών ειδικών κατηγοριών προσωπικού.....							
	Σύνολο Κ.Α. 012.....			22238,04	22238,04			
	Γενικό Σύνολο Κ.Α. 01.....			76582,73	76582,73			
02	ΑΜΟΙΒΕΣ ΕΚΤΕΛΟΥΝΤΩΝ ΕΙΔΙΚΕΣ ΥΠΗΡΕΣΙΕΣ							
021	Με την ιδιότητα ελευθέρων επαγγελματιών							
021 1	Αμοιβές νομικών.....			800,00	800,00			
021 2	Αμοιβές τεχνικών.....							
021 3	Αμοιβές μεταφραστών και στενοδακτυλογράφων.....							
021 9	Αμοιβές λοιπών εκτελούντων ειδικές υπηρεσίες με την ιδιότητα ελευθέρων επαγγελματιών.....							
	Σύνολο Κ.Α. 021.....			800,00	800,00			
022	Με την ιδιότητα Νομικού Προσώπου							
022 1	Αμοιβές και προμήθεια Τραπεζών.....							
022 9	Λοιπές αμοιβές Νομικών Προσώπων εκτελούντων ειδικές υπηρεσίες.....							
	Σύνολο Κ.Α. 022.....							
	Γενικό Σύνολο Κ.Α. 02.....			800,00	800,00			
03	ΣΥΜΜΕΤΟΧΗ ΔΗΜΩΝ ΣΤΗΝ ΚΟΙΝΩΝΙΚΗ ΠΡΟΝΟΙΑ, ΑΣΦΑΛΙΣΗ, ΕΚΠΑΙΔΕΥΣΗ ΚΑΙ ΥΓΕΙΑ ΤΩΝ ΔΗΜΟΤΙΚΩΝ ΥΠΑΛΛΗΛΩΝ, ΤΩΝ ΣΥΝΤΑΞΙΟΥΧΩΝ ΚΑΙ ΤΩΝ ΟΙΚΟΓΕΝΕΙΩΝ							
031	Έξοδα νοσηλείας και κηδείων							
031 1	Έξοδα νοσηλείας του προσωπικού του Δήμου.....							
031 2	Έξοδα κηδείας αποβιούντων δημοτικών υπαλλήλων και συνταξιούχων.....							
	Σύνολο Κ.Α. 031.....							

Αριθμός κώδικα	ΤΙΤΛΟΣ ΕΞΟΔΩΝ	Προϋπολογισθέντα	Χαραγμίδες αναπληρωματικές έκτακτες και ειδικές πιστώσεις από την διάρκεια του άσκον έτους	Ενταλθέντα	Πληρωθέντα	Υπόλοιπα πληρωτέα	Αδιόθετες πιστώσεις	Υπερβάσεις
032	Εισφορές για την κοινωνική ασφάλιση							
032 1	Εισφορές υπέρ Ι.Κ.Α. από αποδοχές έκτακτων υπαλλήλων.....							
032 2	Εισφορές υπέρ Ι.Κ.Α. από αποδοχές τακτικών υπαλλήλων.....							
032 3	Εισφορά υπέρ Κ.Α.Δ.Κ.Υ. τακτικού προσωπικού.....							
032 4	Εισφορά υπέρ Τ.Α.Δ.Κ.Υ.							
032 9	Λοιπές εισφορές για την κοινωνική ασφάλιση.....							
	Σύνολο Κ.Α. 032.....							
033	Εισφορές για την εκπαίδευση δημοτικών υπαλλήλων							
033 1	Δαπάνες επιμόρφωσης δημοτικών υπαλλήλων.....							
	Γενικό Σύνολο Κ.Α. 03.....							
04	ΣΥΝΤΑΞΕΙΣ - ΑΠΟΖΗΜΙΩΣΕΙΣ							
041	Συντάξεις							
041 1	Συντάξεις δημοτικών υπαλλήλων (περιλαμβανομένων και των θάσων).....							
041 2	Χορηγία (συνταξη) στους τέως δημάρχους.....							
041 3	Συντάξεις σε μέλη οικογενειών αποβιωσάντων ή εκτελεσθέντων δημορχων και δημοτικών συμβούλων.....							
	Σύνολο Κ.Α. 041.....							
042	Αποζημιώσεις							
042 1	Αποζημίωση σε δημάρχους, που έγιναν ανίκανοι, συνενεία τραύματος από την υπηρεσία και εξ αιτίας αυτής, ή σε μέλη οικογενειών σε περίπτωση θανάτου.....							
	Γενικό Σύνολο Κ.Α. 04.....							
05	ΕΞΟΔΑ ΒΕΒΑΙΩΣΗΣ ΚΑΙ ΕΙΣΠΡΑΞΗΣ							
051	Έξοδα βεβαίωσης και εισπραξης							
051 1	Εισφορά υπέρ του δημοσίου για την διεξαγωγή της Ταμιακής Υπηρεσίας του Δήμου.....							
051 2	Εισφορά για την μισθοδοσία Ταμιακ. βοηθών.....			4105,55	9105,55			
051 3	Ποσοστά εν γένει δημοτικ. εισπρακτόρων.....							
051 4	Έξοδα κίνησης δημοτικών εισπρακτόρων.....			1027,15	1027,15			
051 5	Αποδοχές προσθ. αστυφυλάκων.....							
051 6	Δικαιώ. Δ.Ε.Η. εκ της Εσπρ. Τελών Καθαρ. και Φωτισμ.....							
051 7	Αποζημίωση μελών & Γραμματ. Φορολογ. Επιτροπ.....							
051 9	Λοιπές δαπάν. βεβαίωσης & εισπράξης.....							
	Σύνολο Κ.Α. 051.....			10132,70	10132,70			
	Γενικό Σύνολο Κ.Α. 05.....			10132,70	10132,70			
06	ΕΠΙΚΟΙΝΩΝΙΕΣ - ΔΗΜΟΣΙΕΣ ΣΧΕΣΕΙΣ							
061	Επικοινωνίες							
061 1	Ταχυδρομικά τέλη.....			454,16	454,16			
061 2	Τηλεφωνικά, τηλεγραφικά και τηλετυπικά τέλη εσωτερικού.....			6537,00	6537,00			
061 3	Τηλεφωνικά, τηλεγραφικά και τηλετυπικά τέλη εξωτερικού.....							
061 9	Λοιπές επικοινωνίες.....			3121,95	3121,95			
	Σύνολο Κ.Α. 061.....			10113,11	10113,11			

ΤΑΜΙΑΚΟΣ ΑΠΟΛΟΓΙΣΤΙΚΟΣ ΠΙΝΑΚΑΣ ΔΗΜΟΥ

Αριθμός κώδικα	ΤΙΤΛΟΣ ΕΞΟΔΩΝ	Προϋπολογισθέντα	Χρηρηθείσες αναπληρωματικές εκτακτες και ειδικές πιστώσεις κατά την διάρκεια του οικον. έτους	Ενταλθέντα	Πληρωθέντα	Υπόλοιπα πληρωτέα	Αδιάθετες πιστώσεις	Υπερ
062	Δημόσιες Σχέσεις							
062 1	Διαφημίσεις - Δημοσιεύσεις.....			2564,56	2564,56			
062 2	Δαπάνες εκθέσεων από την ημεδαπή και αλλοδαπή.....							
062 3	Επιδείξεις, δεξιώσεις, εορτές και λοιπά θεάματα (συμπεριλαμβάνονται βραβεία και έπαθλα).....							
062 4	Φιλοξενίες.....							
062 5	Οργάνωση συνεδρίων.....							
062 9	Λοιπές δαπάνες δημοσίων σχέσεων.....							
	Σύνολο Κ.Α. 062.....			2564,56	2564,56			
	Γενικό Σύνολο Κ.Α. 06.....			12677,67	12677,67			
07	ΛΟΙΠΕΣ ΔΑΠΑΝΕΣ ΓΕΝΙΚΗΣ ΦΥΣΕΩΣ							
071	Συμβολαιογραφικά και δικαστικά έξοδα							
071 1	Συμβολαιογραφικά έξοδα και δαπάνες σύναψης δανείων.....			7083,36	7083,36			
071 2	Δικαστικά έξοδα και εκτέλεση δικαστικών αποφάσεων ή συμβιβαστικών πράξεων (περιλαμβάνονται έξοδα πτωχεύσεων, κατασχέσεις, εκκαθαρίσεις, σχολαζουσών κληρονομιών, απαζημιώσεις εργολάβων, και προμηθευτών, λόγω διαφυγόντος κέρδους, δαπάνες για χρέη κ.λ.π. εκ καταδικαστικών αποφάσεων, διοικητικών δικαστηρίων, επιτροπών επιλύσεως φερολογικών διαφορών, κατασχέσεις κ.λ.π.).....							
	Σύνολο Κ.Α. 071.....			7083,36	7083,36			
072	Απο λοιπές περιπτώσεις							
072 1	Εκμετάλλευση κινητής και ακίνητης περιουσίας του δήμου.....							
072 2	Εκτιμήσεις, εκδόσεις εν γένει και βιβλιοδετήσεις.....			1731,06	1731,06			
072 3	Ασφάλιστρα εν γένει.....							
	Σύνολο Κ.Α. 072.....			1731,06	1731,06			
	Γενικό Σύνολο Κ.Α. 07.....			8814,42	8814,42			
	ΜΕΡΟΣ II							
1	ΕΙΔΙΚΑ ΕΞΟΔΑ ΛΕΙΤΟΥΡΓΙΑΣ ΕΠΙ ΜΕΡΟΥΣ ΥΠΗΡΕΣΙΩΝ							
05	ΥΠΗΡΕΣΙΕΣ ΔΙΟΙΚΗΤΙΚΕΣ ΟΙΚΟΝΟΜΙΚΕΣ ΚΑΙ ΤΕΧΝΙΚΕΣ							
11	ΑΠΟΔΟΧΕΣ ΠΡΟΣΩΠΙΚΟΥ							
111	Αποδοχές τακτικών υπαλλήλων (μονίμων - μετακλητών)							
111 1	Αποδοχές τακτικών υπαλλήλων (περιλαμβάνονται βασικός μισθός, δώρα εορτών, όπως και τα γενικά και ειδικά τακτικά επιδόματα).....			113315,40	113315,40			
112	Αποδοχές εκτάκτων υπαλλήλων (εκτάκτων με σύμβαση, ημερομισθίων, ωρομισθίων κλπ.) Αντιμισθία εργατοτεχνικού προσωπικού.							
112 1	Αποδοχές εκτάκτων (περιλαμβάνονται βασικός μισθός, δώρα εορτών, καθώς και γενικά και ειδικά τακτικά επιδόματα).....			11532,80	11532,80			
112 2	Αντιμισθία εργατοτεχνικού προσωπικού (περιλαμβάνονται τα πάσης φύσης επιδόματα, οι πάσης φύσης παροχές, καθαριστρία κλπ).....							
	Σύνολο Κ.Α. 112.....			124848,20	124848,20			

Αριθμός κωδικού	ΤΙΤΛΟΣ ΕΞΟΔΩΝ	Προϋπολογισθέντα	Χρηρηθείσες αναπληρωματικές έσοδες και ειδικές πιστώσεις κατά την διάρκεια του ομολ. έτους	Εισπράξενα	Πληρωθέντα	Υπόλοιπα πληρωτέα	Ακόθεςτες πιστώσεις	Υπερβάσεις
113	Πρόσθετες παροχές τακτικού και έκτακτου προσωπικού							
113 1	Αποζημίωση για υπερωριακή εργασία.....			5864,71	5864,71			
113 2	Αποζημίωση για έξοδα κίνησης.....			36153,69	36153,69			
113 3	Αποζημίωση λόγω συμμετοχής στα συμβούλια και επιτροπές (Αμοιβές και έξοδα κίνησης στις οποίες περιλαμβάνονται και των ιδιωτών).....							
113 9	Λοιπές πρόσθετες παροχές.....			14052,84	14052,84			
	Σύνολο Κ.Α. 113.....			56070,24	56070,24			
	Γενικό Σύνολο Κ.Α. 11.....			180918,81	180918,84			
12	ΜΙΣΘΩΜΑΤΑ - ΥΔΡΕΥΣΗ - ΦΩΤΙΣΜΟΣ - ΚΑΘΑΡΙΟΤΗΤΑ - ΜΕΤΑΦΟΡΕΣ							
121	Μισθώματα							
121 1	Μισθώματα κτιρίων.....			1854,00	1854,00			
121 2	Μισθώματα μεταφορικών μέσων.....			1500,00	1500,00			
121 3	Μισθώματα μηχανικού και λοιπού εξοπλισμού.....							
121 9	Λοιπά μισθώματα.....							
	Σύνολο Κ.Α. 121.....			3354,00	3354,00			
122	Υδρευση φωτισμός καθαριότητα							
122 1	Υδρευση (δημοτικών κτιρίων κλπ.).....							
122 4	Φωτισμός και κίνηση από ηλεκτρισμό ή φωταέριο.....							
122 6	Δαπάνες καθαρισμού γραφείων.....			5869,00	5869,00			
122 9	Λοιπές δαπάνες για υδρευση, φωτισμό, καθαριότητα.....							
	Σύνολο Κ.Α. 122.....			5869,00	5869,00			
123	Μεταφορές							
123 9	Μεταφορές εν γένει.....							
	Γενικό Σύνολο Κ.Α. 12.....			9223,00	9223,00			
13	ΣΥΝΤΗΡΗΣΗ ΚΑΙ ΕΠΙΣΚΕΥΗ ΑΓΑΘΩΝ ΔΙΑΡΚΟΥΣ ΦΥΣΕΩΣ							
131	Συντήρηση και επισκευή μόνιμων εγκαταστάσεων							
131 1	Συντήρηση και επισκευή κτιρίων							
	α) Έσοδα εν γένει και ειδικά: Μισθώματα.....			1465,56	1465,56			
	β).....							
	γ).....							
	Γενικό Σύνολο Κ.Α. 131.1.....			1465,56	1465,56			

ΤΑΜΙΑΚΟΣ ΑΠΟΛΟΓΙΣΤΙΚΟΣ ΠΙΝΑΚΑΣ ΔΗΜΟΥ

Αριθμός κώδικα	ΤΙΤΛΟΣ ΕΞΟΔΩΝ	Προϋπολογισθέντα	Χρηρηθείσες αναπληρωματικές έσοδοι και ειδικές πιστώσεις κατά την διάρκεια του οικον. έτους	Ενταλθέντα	Πληρωθέντα	Υπόλοιπα πληρωτέα	Αδιάθετες πιστώσεις	Υπ
131.9	Συντήρηση και επισκευή λοιπών κτιρίων έργων α) Επισκευή Απορροής			10970,00	10970,00			
	β)							
	γ)							
	δ)							
	ε)							
	στ)							
	ζ)							
	Σύνολο Κ.Α. 131.9			10970,00	10970,00			
	Σύνολο Κ.Α. 131			11336,55	11336,55			
132	Συντήρηση και επισκευή μηχανικού και λοιπού εξοπλισμού							
132.1	Συντήρηση και επισκευή μεταφορικών μέσων							
132.2	Συντήρηση και επισκευή λοιπών μηχανημάτων							
132.3	Συντήρηση και επισκευή επίπλων και σκευών							
132.9	Συντήρηση και επισκευή λοιπού εξοπλισμού							
	Σύνολο Κ.Α. 132							
	Γενικό Σύνολο Κ.Α. 13			11736,55	11736,55			
14	ΔΑΠΑΝΕΣ ΠΡΟΜΗΘΕΙΑΣ ΚΑΤΑΝΑΛΩΤΙΚΩΝ ΑΓΑΘΩΝ							
141	Εξοπλισμός γραφείων (δεν περιλαμβάνονται έπιπλα και σκεύη, καθώς και μηχανικός εξοπλισμός)							
141.1	Προμήθεια βιβλίων, εφημερίδων, περιοδικών και λοιπών εκδόσεων			880,00	880,00			
141.2	Προμήθεια γραφικής ύλης και μικροαντικειμένων γραφείου			10092,60	10092,60			
141.3	Προμήθεια βιβλίων και εντύπων υπηρεσιών							
141.4	Προμήθεια ληξιαρχικών βιβλίων, μητρώων και ειδών απαγραφής υποζυγίων και φορητών αυτοκινήτων							
141.5	Προμήθεια δημοτολογίων, μητρώων αρρένων, κτηματολογίων							
141.9	Λοιπές προμήθειες ειδών γραφείου			3129,03	3129,03			
	Σύνολο Κ.Α. 141			14031,63	14031,63			
143	Είδη υγιεινής και καθαριότητας							
143.5	Προμήθεια ειδών καθασιότητας και ευπρεπισμού							
143.9	Προμήθεια λοιπών ειδών υγιεινής και καθαριότητας			767,00	767,00			
	Σύνολο Κ.Α. 143			767,00	767,00			
145	Καύσιμα και λιπαντικά							
145.1	Προμήθεια καυσίμων και λιπαντικών για κίνηση μεταφορικών μέσων							
145.3	Προμήθεια καυσίμων δια θέρμανση και φωτισμό							
145.9	Προμήθεια καυσίμων και λιπαντικών για λοιπές ανάγκες							
	Σύνολο Κ.Α. 145							

Αριθμός κώδικα	ΤΙΤΛΟΣ ΕΣΟΔΩΝ	Προϋπολογισθέντα	Χρηρηθείσες αναπληρωματικές έκτακτες και ειδικές πιστώσεις κατά την διάρκεια του οικον. έτους	Εντάλθέντα	Πληρωθέντα	Υπόλοιπα πληρωτέα	Αδιάθετες πιστώσεις	Υπερβόλαις
146	Υλικά εκτυπωτικών, τοπογραφικών, βιβλιοδετικών και λοιπών εργασιών							
146.1	Προμήθεια υλικού εκτυπώσεων και βιβλιοδετήσεων.....							
146.2	Προμήθεια υλικού τοπογραφήσεων και σχεδιάσεων.....							
146.3	Προμήθεια φωτογραφικού και φωτοτυπικού υλικού.....							
146.4	Προμήθεια κινηματογραφικού υλικού.....							
	Σύνολο Κ.Α. 146.....							
147	Λοιπές προμήθειες							
147.1	Προμήθεια ειδών σημασιολογισμού και φωταγωγήσεων.....							
147.9	Λοιπές προμήθειες καταναλωτικών αγαθών που δεν μπορούν να ενταχθούν σε μια από τις παραπάνω τάξεις.....							
	Σύνολο Κ.Α. 147.....							
	Γενικό Σύνολο Κ.Α. 14.....			14.798,63	14.798,63			
15	ΕΠΕΝΔΥΣΕΙΣ							
151	Κατασκευή έργων							
151.1	Δαπάνες κατασκευής, επέκτασης και συμπλήρωσης κτιρίων							
	α).....							
	β).....							
	γ).....							
	Σύνολο Κ.Α. 151.1.....							
151.9	Δαπάνες κατασκευής, επέκτασης και συμπλήρωσης λοιπών πλην κτιρίων έργων.							
	α).....							
	β).....							
	γ).....							
	Σύνολο Κ.Α. 151.9.....							
	Σύνολο Κ.Α. 151.....							
152	Μηχανικός και λοιπός κεφαλαιακός εξοπλισμός							
152.1	Προμήθεια μεταφορικών μέσων.....							
152.2	Προμήθεια λοιπών μηχανημάτων.....							
152.3	Προμήθεια επίπλων και σκευών.....							
152.9	Προμήθεια λοιπού κεφαλαιακού εξοπλισμού.....							
	Σύνολο Κ.Α. 152.....			1172,92	1172,92			
				1172,92	1172,92			

ΤΑΜΙΑΚΟΣ ΑΠΟΛΟΓΙΣΤΙΚΟΣ ΠΙΝΑΚΑΣ ΔΗΜΟΥ

Αριθμός κώδικα	ΤΙΤΛΟΣ ΕΞΟΔΩΝ	Προϋπολογισθέντα	Χορηγήσεις αναπληρωματικές έκτακτες και ειδικές πιστώσεις κατά την διάρκεια του ορισ. έτους	Ενταλθέντα	Πληρωθέντα	Υπόλοιπα πληρωτέα	Αδιάθετες πιστώσεις
153	Μελέτες και έρευνες						
153.1	Μελέτες και έρευνες για κατασκευή, επέκταση ή συμπλήρωση κτιρίων.....						
153.9	Μελέτες και έρευνες, για κατασκευή, επέκταση ή συμπλήρωση λοιπών πλην κτιρίων έργων.....						
	Σύνολο Κ.Α. 153.....						
	Γενικό Σύνολο Κ.Α. 15.....			1172,99	1172,99		
16	ΛΟΙΠΕΣ ΔΑΠΑΝΕΣ ΔΙΟΙΚΗΤΙΚΩΝ - ΟΙΚΟΝΟΜΙΚΩΝ ΚΑΙ ΤΕΧΝΙΚΩΝ ΥΠΗΡΕΣΙΩΝ						
161	Λοιπες δαπάνες διοικητικών, οικονομικών και τεχνικών υπηρεσιών						
161.1	Απαλλοτριώσεις ακινήτων.....						
161.2	Αγορά ακινήτων.....						
161.9	Λοιπές δαπάνες μη δυνάμενες να ενταχθούν εις τινά των παραπάνω τόξεων.....			9550,00	9550,00		
	Σύνολο Κ.Α. 161.....			9550,00	9550,00		
	Γενικό Σύνολο Κ.Α. 16.....			9550,00	9550,00		
	Γενικό Σύνολο δαπανών διοικητικών, οικονομικών και τεχνικών υπηρεσιών (Κ.Α. 11+12+13+14+15+16)			220379,94	220379,94		
15	ΥΠΗΡΕΣΙΑ ΚΑΘΑΡΙΟΤΗΤΑΣ ΚΑΙ ΚΑΤΑΒΡΕΓΜΑΤΟΣ						
11	ΑΠΟΔΟΧΕΣ ΠΡΟΣΩΠΙΚΟΥ						
111	Αποδοχές τακτικών υπαλλήλων (Μονίμων, Μετακλητών)						
111.1	Αποδοχές τακτικών υπαλλήλων (περιλαμβάνονται βασικός μισθός, δώρα εορτών, καθώς και τα γενικά και ειδικά τακτικά επιδόματα).....			35830,26	35830,26		
112	Αποδοχές εκτάκτων υπαλλήλων (εκτάκτων, με σύμβαση ημερομισθίων, ωρομισθίων κ.λ.π.). Αντιμισθία εργατοτεχνικού προσωπικού						
112.1	Αποδοχές εκτάκτων (περιλαμβάνονται βασικός μισθός, δώρα εορτών, καθώς και γενικά και ειδικά τακτικά επιδόματα).....			5130,28	5130,28		
112.2	Αντιμισθία εργατοτεχνικού προσωπικού (περιλαμβάνονται τα κάθε είδους επιδόματα, οι κάθε είδους παραχές κλπ).....			40961,94	40961,94		
	Σύνολο Κ.Α. 112.....			40961,94	40961,94		
113	Πρόσθετες παραχές τακτικού και έκτακτου προσωπικού						
113.1	Αποζημίωση για υπερωριακή εργασία.....						
113.2	Αποζημίωση για έξοδα κίνησης.....						
113.9	Λοιπές πρόσθετες παραχές.....			863,48	863,48		
	Σύνολο Κ.Α. 113.....			863,48	863,48		
	Γενικό Σύνολο Κ.Α. 11.....			41824,72	41824,72		

Αριθμός κώδικα	ΤΙΤΛΟΣ ΕΞΟΔΩΝ	Προϋπολογισμένα	Χρηρηθείσες αναπληρωματικές έκτακτες και ειδικές πιστώσεις κατά την διάρκεια του οικ. έτους	Ενταλθέντα	Πληρωθέντα	Υπόλοιπα πληρωτέα	Αδιόθετες πιστώσεις	Υπερβάσεις
12	ΜΙΣΘΩΜΑΤΑ - ΥΔΡΕΥΣΗ - ΦΩΤΙΣΜΟΣ - ΚΑΘΑΡΙΟΤΗΤΑ - ΜΕΤΑΦΟΡΕΣ							
121	Μισθώματα							
121.1	Μισθώματα κτιρίων.....							
121.2	Μισθώματα μεταφορικών μέσων.....							
121.3	Μισθώματα μηχανικού και λοιπού εξοπλισμού.....							
121.4	Μισθώματα γαιών.....							
121.9	Λοιπά μισθώματα.....							
	Σύνολο Κ.Α. 121.....							
122	Ύδρευση - Φωτισμός - Καθαριότητα							
122.1	Ύδρευση.....							
122.9	Λοιπές δαπάνες για ύδρευση, φωτισμό και καθαριότητα.....							
	Σύνολο Κ.Α. 122.....							
123	Μεταφορές							
123.9	Μεταφορές εν γένει.....							
	Γενικό Σύνολο Κ.Α.12.....							
13	ΣΥΝΤΗΡΗΣΗ ΚΑΙ ΕΠΙΣΚΕΥΗ ΑΓΑΘΩΝ ΔΙΑΡΚΟΥΣ ΦΥΣΕΩΣ							
131	Συντήρηση και επισκευή μονίμων εγκαταστάσεων							
131.1	Συντήρηση και επισκευή κτιρίων							
	α).....							
	β).....							
	Σύνολο Κ.Α. 131.1.....							
131.9	Συντήρηση και επισκευή λοιπών πλέον κτιρίων έργων							
	α).....							
	β).....							
	Σύνολο Κ.Α. 131.9.....							
	Σύνολο Κ.Α. 131.....							
132	Συντήρηση και επισκευή μηχανικού και λοιπού εξοπλισμού							
132.1	Συντήρηση και επισκευή μεταφορικών μέσων.....			994,94	994,94			
132.2	Συντήρηση και επισκευή λοιπών μηχανημάτων.....							
132.9	Συντήρηση και επισκευή λοιπού εξοπλισμού.....			4402,00	4402,00			
	Σύνολο Κ.Α. 132.....			5396,94	5396,94			
	Γενικό Σύνολο Κ.Α. 13.....			5396,94	5396,94			
14	ΔΑΠΑΝΕΣ ΠΡΟΜΗΘΕΙΑΣ ΚΑΤΑΝΑΛΩΤΙΚΩΝ ΑΓΑΘΩΝ							
143	Είδη υγιεινής και καθαριότητας							
143.4	Προμήθεια χημικού υλικού (απαλυμαντικού υλικού, χημικού υγρού κλπ.).....							
143.5	Προμήθεια ειδών καθαριότητας και ευπρεπισμού.....			779,00	779,00			
143.9	Λοιπές προμήθειες ειδών υγιεινής και καθαριότητας.....							
	Σύνολο Κ.Α. 143.....			779,00	779,00			

ΤΑΜΙΑΚΟΣ ΑΠΟΛΟΓΙΣΤΙΚΟΣ ΠΙΝΑΚΑΣ ΔΗΜΟΥ

Αριθμός κώδικα	ΤΙΤΛΟΣ ΕΞΟΔΩΝ	Προϋπολο- γισθέντα	Χρηρηθείσες αναπληρωματικές έκτακτες και ειδικές πιστώσεις κατά την διάρκεια του οικον. έτους	Ενταλθέντα	Πληρωθέντα	Υπόλοιπα πληρωτέα	Αδιάθετες πιστώσεις	Υπερ
145	Καύσιμα και λιπαντικά							
145. 1	Προμήθεια καυσίμων και λιπαντικών για κίνηση μεταφορικών μέσων			8304,00	8304,00			
145. 9	Προμήθεια καυσίμων και λιπαντικών για λοιπές ανάγκες.....							
	Σύνολο Κ.Α. 145.....			8304,00	8304,00			
147	Λοιπές προμήθειες							
147. 9	Λοιπές προμήθειες καταναλωτικών αγαθών που δεν μπορούν να ενταχθούν σε μια από τις παραπάνω τάξεις.....							
	Γενικό Σύνολο Κ.Α. 14.....			9083,00	9083,00			
15	ΕΠΕΝΔΥΣΕΙΣ							
151	Κατασκευή έργων							
151. 1	Δαπάνες κατασκευής, επέκτασης και συμπλήρωσης κτιρίων α).....							
	Σύνολο Κ.Α. 151.1.....							
151. 9	Δαπάνες κατασκευής, επέκτασης και συμπλήρωσης λοιπών πλην κτιρίων έργων α).....							
	Σύνολο Κ.Α. 151.9.....							
	Σύνολο Κ.Α. 151.....							
152	Μηχανικός και λοιπός κεφαλαιακός εξοπλισμός							
152. 1	Προμήθεια μεταφορικών μέσων.....							
152. 2	Προμήθεια λοιπών μηχανημάτων							
152. 9	Προμήθεια λοιπού κεφαλαιακού εξοπλισμού							
	Σύνολο Κ.Α. 152.....							
153	Μελέτες και έρευνες							
153. 1	Μελέτες και έρευνες για κατασκευή, επέκταση ή συμπλή- ρωση κτιρίων.....							
153. 9	Μελέτες και έρευνες για κατασκευή, επέκταση ή συμπλή- ρωση λοιπών πλην κτιρίων έργων.....							
	Σύνολο Κ.Α. 153.....							
	Γενικό Σύνολο Κ.Α. 15.....							
16	ΛΟΙΠΕΣ ΔΑΠΑΝΕΣ ΥΠΗΡΕΣΙΑΣ ΚΑΘΑΡΙΟΤΗΤΑΣ ΚΑΙ ΚΑΤΑΒΡΕΓΜΑΤΟΣ							
161	Λοιπές δαπάνες υπηρεσίας καθαριότητας και καταβρέγματος							
161. 1	Απαλλοτριώσεις ακινήτων.....							
161. 2	Αγορά ακινήτων.....							
161. 9	Λοιπές δαπάνες που δεν μπορούν να ενταχθούν σε καμία από τις παραπάνω τάξεις.....			65197,81	65197,81			
	Σύνολο Κ.Α. 161.....			65197,81	65197,81			
	Γενικό Σύνολο Κ.Α. 16.....			65197,81	65197,81			
	Γενικό σύνολο δαπανών υπηρεσίας καθαριότητας (Κ.Α. 11+12+13+14+15+16).....			121.501,17	121.501,17			

Αριθμός κώδικα	ΤΙΤΛΟΣ ΕΞΟΔΩΝ	Προϋπολογισθέντα	Χρηρηθείσες ανσυμπληρωματικές έσοδοι και ειδικές πιστώσεις κατά την διάρκεια του οικον. έτους	Ενταλθέντα	Πληρωθέντα	Υπόλοιπα πληρωτέα	Αξιάθετες πιστώσεις	Υπερβάσεις
20	ΥΠΗΡΕΣΙΑ ΥΔΡΕΥΣΗΣ							
11	ΑΠΟΔΟΧΕΣ ΠΡΟΣΩΠΙΚΟΥ							
111	Αποδοχές τακτικών υπαλλήλων (μονίμων - μετακλητών)							
111.1	Αποδοχές τακτικών υπαλλήλων (περιλαμβάνονται βασικός μισθός, δώρα εορτών, καθώς και τα γενικά και ειδικά τακτικά επιδόματα).....				19195,64	19195,64		
112	Αποδοχές εκτόκτων υπαλλήλων (εκτάκτων, με σύμβαση, ημερομισθίων, ωρμισθίων κ.λ.π.) Αντιμισθία εργατοτεχνικού προσωπικού							
112.1	Αποδοχές εκτάκτων υπαλλήλων (περιλαμβάνονται βασικός μισθός, δώρα εορτών, καθώς και τα γενικά και ειδικά τακτικά επιδόματα).....							
112.2	Αντιμισθία εργατοτεχνικού προσωπικού (περιλαμβάνονται τα κάθε είδους επιδόματα, οι κάθε είδους παροχές κ.λ.π.).....				4887,27	4887,27		
	Σύνολο Κ.Α. 112.....				24082,91	24082,91		
113	Πρόσθετες παροχές τακτικού και εκτάκτου προσωπικού							
113.1	Αποζημίωση για υπερωριακή εργασία.....							
113.2	Αποζημίωση για έλευση κίνησης.....							
113.9	Λοιπές πρόσθετες παροχές.....							
	Σύνολο Κ.Α. 113.....							
	Γενικό Σύνολο Κ.Α. 11.....				24082,91	24082,91		
12	ΜΙΣΘΩΜΑΤΑ - ΦΩΤΙΣΜΟΣ - ΚΑΘΑΡΙΟΤΗΤΑ - ΜΕΤΑΦΟΡΕΣ							
121	Μισθώματα							
121.1	Μισθώματα κτιρίων.....							
121.2	Μισθώματα μεταφορικών μέσων.....							
121.3	Μισθώματα μηχανικού και λοιπού εξοπλισμού.....							
121.9	Λοιπά μισθώματα.....							
	Σύνολο Κ.Α. 121.....							
122	Φωτισμός καθαριότητα							
122.4	Φωτισμός και κίνηση (με ηλεκτρισμό ή φωταερίο).....							
122.7	Δαπάνες καθαρισμού υδατοσυλλεκτών φρεάτων, δεξαμενών κλπ).....							
122.9	Λοιπές δαπάνες για φωτισμό και καθαριότητα.....							
	Σύνολο Κ.Α. 122.....							
123	Μεταφορές							
123.9	Μεταφορές εν νέμει.....							
	Γενικό Σύνολο Κ.Α. 12.....							

ΤΑΜΙΑΚΟΣ ΑΠΟΛΟΓΙΣΤΙΚΟΣ ΠΙΝΑΚΑΣ ΔΗΜΟΥ

Αριθμός κώδικα	ΤΙΤΛΟΣ ΕΣΟΔΩΝ	Προϋπολογισθέντα	Χρηρηθείσες αναπληρωματικές εκτακτές και ειδικές πιστώσεις κατά την διάρκεια του οικον. έτους	Ενταλθέντα	Πληρωθέντα	Υπόλοιπα πληρωτέα	Αδίδακτος πιστώσεις	Υπερ/
13	ΣΥΝΤΗΡΗΣΗ ΚΑΙ ΕΠΙΣΚΕΥΗ ΑΓΑΘΩΝ ΔΙΑΡΚΟΥΣ ΦΥΣΗΣ							
131	Συντήρηση και επισκευή μονίμων εγκαταστάσεων							
131.1	Συντήρηση και επισκευή κτιρίων							
	α)							
	β)							
	Σύνολο Κ.Α. 131.1.....							
131.9	Συντήρηση και επισκευή λοιπών πλην κτιρίων έργων.							
	α) <i>ξωτά υδρεύσεις</i>			6925,00	6925,00			
	β) <i>ξωτά αυτματοκίνητα</i>			6914,80	6914,80			
	Σύνολο Κ.Α. 131.9.....			13839,80	13839,80			
	Σύνολο Κ.Α. 131.....			13839,80	13839,80			
132	Συντήρηση και επισκευή μηχανικού και λοιπού εξοπλισμού							
132.1	Συντήρηση και επισκευή μεταφορικών μέσων.....							
132.2	Συντήρηση και επισκευή λοιπών μηχανημάτων.....							
132.9	Συντήρηση και επισκευή λοιπού εξοπλισμού.....							
	Σύνολο Κ.Α. 132.....							
	Γενικό Σύνολο Κ.Α. 13.....			13839,80	13839,80			
14	ΔΑΠΑΝΕΣ ΠΡΟΜΗΘΕΙΑΣ ΚΑΤΑΝΑΛΩΤΙΚΩΝ ΑΓΑΘΩΝ							
143	Είδη υγιεινής και καθαριότητας							
143.4	Προμήθεια χημικού υλικού (σπολυμαντικού υλικού, χημικού υγρού κλπ.).....							
143.5	Προμήθεια ειδών καθαριότητας και ευπρεπισμού.....							
143.9	Λοιπές προμήθειες ειδών υγιεινής και καθαριότητας.....							
	Σύνολο Κ.Α. 143.....							
145	Καύσιμα και λιπαντικά							
145.1	Προμήθεια καυσίμων και λιπαντικών για κίνηση μεταφορικών μέσων.....			2934,00	2934,00			
145.2	Προμήθεια καυσίμων και λιπαντικών για κίνηση αντλιοστασίων κλπ.....							
145.9	Προμήθεια καυσίμων και λιπαντικών για λοιπές ανάγκες.....							
	Σύνολο Κ.Α. 145.....			2934,00	2934,00			

Αριθμ. κώδικα	ΤΙΤΛΟΣ ΕΞΟΔΩΝ	Προϋπολο- γιαθέντα	Χορηγούμενες αναπληρωματικές έκτακτες και ειδικές πιστώσεις κατά την διάρκεια του οικ. έτους	Ενταλθέντα	Πληρωθέντα	Υπόλοιπα πληρωτέα	Αδιάθετες πιστώσεις	Υπερβάσεις
147	Λοιπές προμήθειες							
147 9	Λοιπές προμήθειες καταναλωτικών αγαθών που δεν μπορούν να ενταχθούν σε μια από τις παραπάνω τάξεις.....							
	Γενικό Σύνολο Κ.Α. 14.....			2934,00	2934,00			
15	ΕΠΕΝΔΥΣΕΙΣ							
151	Κατασκευή έργων							
151 1	Δαπάνες κατασκευής, επέκτασης και συμπλήρωσης κτιρίων							
	α)							
	β)							
	Σύνολο Κ.Α. 151,1.....							
151 9	Δαπάνες κατασκευής, επέκτασης και συμπλήρωσης λοιπών πλην κτιρίων έργων							
	α)							
	β)							
	Σύνολο Κ.Α. 151,9.....			192041,11	192041,11			
	Σύνολο Κ.Α. 151.....			192041,11	192041,11			
152	Μηχανικές και λοιπές κεφαλαιακός εξοπλισμός							
152 1	Προμήθεια μεταφορικών μέσων.....							
152 2	Προμήθεια λοιπών μηχανημάτων.....							
152 9	Προμήθεια λοιπού κεφαλαιακού εξοπλισμού.....				15697,02	15697,02		
	Σύνολο Κ.Α. 152.....				15697,02	15697,02		
153	Μελέτες και έρευνες							
153 1	Μελέτες και έρευνες για την κατασκευή και επέκταση ή συμπλήρωση κτιρίων.....							
153 9	Μελέτες και έρευνες για κατασκευή, επέκταση ή συμπλήρωση λοιπών πλην κτιρίων έργων.....							
	Σύνολο Κ.Α. 153.....							
	Γενικό Σύνολο Κ.Α. 15.....			207732,03	207732,03			
16	ΛΟΙΠΕΣ ΔΑΠΑΝΕΣ ΥΠΗΡΕΣΙΑΣ ΥΔΡΕΥΣΗΣ							
161	Λοιπές δαπάνες υπηρεσίας ύδρευσης							
161 1	Απαλοτριώσεις ακινήτων.....							
161 2	Άγορα ακινήτων.....							
161 9	Λοιπές δαπάνες που δεν μπορούν να ενταχθούν σε κάποια από τις παραπάνω τάξεις.....				28525,45	28525,45		
	Σύνολο Κ.Α. 161.....				28525,45	28525,45		
	Γενικό Σύνολο Κ.Α. 16.....				28525,45	28525,45		
	Γενικό σύνολο δαπανών υπηρεσίας ύδρευσης (Κ.Α. 11+12+13+14+15+16).....			271191,89	271191,89			

ΤΑΜΙΑΚΟΣ ΑΠΟΛΟΓΙΣΤΙΚΟΣ ΠΙΝΑΚΑΣ ΔΗΜΟΥ

Αριθμός κώδικα	ΤΙΤΛΟΣ ΕΞΟΔΩΝ	Πρόσθετο- γαθέντα	Χρηρηθελσες αναληρωματικές έκτακτες και ειδικές πιστώσεις κατά την διάρκεια του οικονομ έτους	Ενταλθέντα	Πληρωθέντα	Υπόλοιπα πληρωτέα	Αδιόθετες πιστώσεις	Υπερβόα
112	Αποδοχές εκτάκτων υπαλλήλων (εκτάκτων, με σύμβαση, ημερομισθίων, ωρμισθίων κ.λ.π.) Αντιμισθία εργατοτεχνικού προσωπικού							
112. 1	Αποδοχές εκτάκτων υπαλλήλων (περιλαμβάνονται βασικός μισθός, δώρα εορτών, καθώς και τα γενικά και ειδικά τακτικά επιδόματα).....							
112. 2	Αντιμισθία εργατοτεχνικού προσωπικού (περιλαμβάνονται τα κάθε είδους επιδόματα, οι κάθε είδους παροχές κ.λ.π).....							
	Σύνολο Κ.Α. 112.....							
113	Πρόσθετες παροχές τακτικού και εκτάκτου προσωπικού							
113. 1	Αποζημίωση για υπερωριακή εργασία.....							
113. 2	Αποζημίωση για έξοδα κίνησης.....							
113. 9	Λοιπές πρόσθετες παροχές.....							
	Σύνολο Κ.Α. 113.....							
	Γενικό Σύνολο Κ.Α. 11.....							
12	ΜΙΣΘΩΜΑΤΑ - ΥΔΡΕΥΣΗ - ΦΩΤΙΣΜΟΣ - ΚΑΘΑΡΙΟΤΗΤΑ - ΜΕΤΑΦΟΡΕΣ							
121	Μισθώματα							
121. 9	Μισθώματα εν γένει.....							
122	Υδρευση - φωτισμός - καθαριότητα							
122. 7	Δαπάνες καθαρισμού υδατοσυλλεκτήρων φρεατίων, δεξαμενών κλπ).....							
122. 9	Λοιπές δαπάνες για ύδρευση φωτισμό και καθαριότητα.....							
	Σύνολο Κ.Α. 122.....							
123	Μεταφορές							
123. 9	Μεταφορές εν γένει.....							
	Γενικό Σύνολο Κ.Α. 12.....							
13	ΣΥΝΤΗΡΗΣΗ ΚΑΙ ΕΠΙΣΚΕΥΗ ΑΓΑΘΩΝ ΔΙΑΡΚΟΥΣ ΦΥΣΗΣ							
131	Συντήρηση και επισκευή μονίμων εγκαταστάσεων							
131. 1	Συντήρηση και επισκευή κτιρίων							
	α) Καθαρισμός δικτύου κλοκότητας.....			2934,00	2934,00			
	β) Καθαρισμός ρεφιάτων έφρα >0.....			12794,00	12794,00			
	Σύνολο Κ.Α. 131.1.....			15728,00	15728,00			

Αριθμός κώδικα	ΤΙΤΛΟΣ ΕΞΟΔΩΝ	Προϋπολογισθέντα	Χρηρηθείσες αναπληρωματικές έκτακτες και ειδικές πιστώσεις κατά την διάρκεια του οικον. έτους	Ενταλθέντα	Πληρωθέντα	Υπόλοιπα πληρωτέα	Αδιόθετες πιστώσεις	Υπερβάσεις
131.9	Συντήρηση και επισκευή λοιπών πλήν κτιρίων έργων. α) <i>δαπάνες ριματισμού</i> β)			5869,00	5869,00			
	Σύνολο Κ.Α. 131.9.....			5869,00	5869,00			
	Σύνολο Κ.Α. 131.....			21527,00	21527,00			
132	Συντήρηση και επισκευή μηχανικού και λοιπού εξοπλισμού							
132.1	Συντήρηση και επισκευή μεταφορικών μέσων.....							
132.2	Συντήρηση και επισκευή λοιπών μηχανημάτων.....							
132.9	Συντήρηση και επισκευή λοιπού εξοπλισμού.....							
	Σύνολο Κ.Α. 132.....							
	Γενικό Σύνολο Κ.Α. 13.....			21527,00	21527,00			
14	ΔΑΠΑΝΕΣ ΠΡΟΜΗΘΕΙΑΣ ΚΑΤΑΝΑΛΩΤΙΚΩΝ ΑΓΑΘΩΝ							
143	Είδη υγιεινής και καθαριότητας							
143.4	Προμήθεια χημικού υλικού (απολυμαντικού υλικού, χημικού υγρού κλπ.).....							
143.9	Προμήθεια λοιπών ειδών υγιεινής και καθαριότητας							
	Σύνολο Κ.Α. 143.....							
145	Καύσιμα και λιπαντικά							
145.1	Προμήθεια καυσίμων και λιπαντικών για κίνηση μεταφορικών μέσων							
145.9	Προμήθεια καυσίμων και λιπαντικών για λοιπές ανάγκες.....							
	Σύνολο Κ.Α. 145.....							
147	Λοιπές προμήθειες							
147.9	Λοιπές προμήθειες καταναλωτικών αγαθών που δεν μπορούν να ενταχθούν σε μια από τις παρακάτω τάξεις							
	Γενικό Σύνολο Κ.Α. 14.....							
15	ΕΠΕΝΔΥΣΕΙΣ							
151	Κατασκευή έργων							
151.1	Δαπάνες κατασκευής, επέκτασης και συμπλήρωσης κτιρίων α) <i>Αποχ. αμφοτέρων όψεων</i> β) <i>Αποχ. αμφοτέρων οριζ. όψεων</i>			4643,88	4643,88			
				6925,00	6925,00			
	Γενικό Σύνολο Κ.Α. 151.1.....			11568,88	11568,88			

ΤΑΜΙΑΚΟΣ ΑΠΟΛΟΓΙΣΤΙΚΟΣ ΠΙΝΑΚΑΣ ΔΗΜΟΥ

Αριθμός κωδικού	ΤΙΤΛΟΣ ΕΞΟΔΩΝ	Προϋπολογισθέντα	Χρηρηθείσες αναπληρωματικές έγκριτες και ειδικές πιστώσεις κατά την διάρκεια του οικον. έτους	Ενταλθέντα	Πληρωθέντα	Υπόλοιπα πληρωτέα	Αδιάθετες πιστώσεις	Υπερβάσει
151.9	Δαπάνες κατασκευής, επέκτασης και συμπλήρωσης λοιπών πλήν κτιρίων έργων							
α)								
β)								
	Σύνολο Κ.Α. 151.9							
	Σύνολο Κ.Α. 151			11568,88	11568,88			
152	Μηχανικός και λοιπός κεφαλαιακός εξοπλισμός							
152.1	Προμήθεια μεταφορικών μέσων							
152.2	Προμήθεια λοιπών μηχανημάτων							
152.3	Προμήθεια λοιπού κεφαλαιακού εξοπλισμού							
	Σύνολο Κ.Α. 152							
153	Μελέτες και έρευνες							
153.1	Μελέτες και έρευνες για την κατασκευή και επέκταση ή συμπλήρωση κτιρίων							
153.2	Μελέτες και έρευνες για κατασκευή, επέκταση ή συμπλήρωση λοιπών πλήν κτιρίων έργων							
	Σύνολο Κ.Α. 153							
	Γενικό Σύνολο Κ.Α. 15			11568,88	11568,88			
16	ΛΟΙΠΕΣ ΔΑΠΑΝΕΣ ΥΠΗΡΕΣΙΑΣ ΑΠΟΧΕΤΕΥΣΗΣ							
161	Λοιπές δαπάνες υπηρεσίας αποχέτευσης							
161.1	Απαλλοτριώσεις ακινήτων							
161.2	Αγορά ακινήτων							
161.3	Λοιπές δαπάνες που δεν μπορούν να ενταχθούν σε κάποια από τις παραπάνω τάξεις							
	Σύνολο Κ.Α. 161							
	Γενικό Σύνολο Κ.Α. 16							
	Γενικό σύνολο δαπανών υπηρεσίας αποχέτευσης (Κ.Α. 11+12+13+14+15+16)			33165,88	33165,88			
40	ΥΠΗΡΕΣΙΑ ΗΛΕΚΤΡΟΦΩΤΙΣΜΟΥ							
11	ΑΠΟΔΟΧΕΣ ΠΡΟΣΩΠΙΚΟΥ							
111	Αποδοχές τακτικών υπαλλήλων (μονίμων - μετακλητών)							
111.1	Αποδοχές τακτικών υπαλλήλων (περιλαμβάνονται βασικός μισθός, δώρα εορτών, καθώς και τα γενικά και ειδικά τακτικά επιδόματα)			13106,77	13106,77			

Αριθμός κώδικα	ΤΙΤΛΟΣ ΕΞΟΔΩΝ	Πρόπολο- γοθέντα	Χορηγούμενες αναπληρωματικές έκτακτες και ειδικές πιστώσεις κατά την διάρκεια του οικονομ. έτους	Ενταλθέντα	Πληρωθέντα	Υπόλοιπα πληρωτέα	Αδιάθετες πιστώσεις	Υπερβάσεις
112	Αποδοχές εκτάκτων υπαλλήλων (εκτάκτων, με σύμβαση, ημερομισθίων, ωρομισθίων κ.λ.π.) Αντιμισθία εργατοτεχνικού προσωπικού							
112.1	Αποδοχές εκτάκτων υπαλλήλων (περιλαμβάνονται βασικός μισθός, δώρα εορτών, καθώς και τα γενικά και ειδικά τακτικά επιδόματα).....							
112.2	Αντιμισθία εργατοτεχνικού προσωπικού (περιλαμβάνονται τα κάθε είδους επιδόματα, οι κάθε είδους παροχές κ.λ.π).....							
	Σύνολο Κ.Α. 112.....							
113	Πρόσθετες παροχές τακτικού και εκτάκτου προσωπικού							
113.1	Αποζημίωση για υπερωριακή εργασία.....							
113.2	Αποζημίωση για έξοδα κίνησης.....							
113.9	Λοιπές πρόσθετες παροχές.....							
	Σύνολο Κ.Α. 113.....							
	Γενικό Σύνολο Κ.Α. 11.....			1310677	1310677			
12	ΜΙΣΘΩΜΑΤΑ - ΥΔΡΕΥΣΗΣ - ΦΩΤΙΣΜΟΣ - ΚΑΘΑΡΙΟΤΗΤΑ - ΜΕΤΑΦΟΡΕΣ							
121	Μισθώματα							
121.9	Μισθώματα εν γένει.....							
122	Υδρευση - Φωτισμός - καθαριότητα							
122.3	Αντίτιμο ηλεκτρικού ρεύματος για φωτισμό οδών, πλατειών και κοινοχρήστων χώρων.....			3305,00	3305,00			
122.9	Λοιπές δαπάνες για ύδρευση, φωτισμό και καθαριότητα.....							
	Σύνολο Κ.Α. 12.....			3305,00	3305,00			
	Γενικό Σύνολο Κ.Α. 12.....			3305,00	3305,00			
13	ΣΥΝΤΗΡΗΣΗ ΚΑΙ ΕΠΙΣΚΕΥΗ ΑΓΑΘΩΝ ΔΙΑΡΚΟΥΣ ΦΥΣΗΣ							
131	Συντήρηση και επισκευή μονίμων εγκαταστάσεων							
131.1	Συντήρηση και επισκευή κτιρίων							
	α).....							
	β).....							
	Σύνολο Κ.Α. 131.1.....							
131.9	Συντήρηση και επισκευή λοιπών πλήν κτιρίων έργων.							
	α).....							
	β).....							
	Σύνολο Κ.Α. 131.9.....							
	Γενικό Σύνολο Κ.Α. 131.....							

ΤΑΜΙΑΚΟΣ ΑΠΟΛΟΓΙΣΤΙΚΟΣ ΠΙΝΑΚΑΣ ΔΗΜΟΥ

Αριθμός κώδικα	ΤΙΤΛΟΣ ΕΞΟΔΩΝ	Προϋπολογισθέντα	Χρηρηθέντες αναπληρωματικές έσοδες και ειδικές πιστώσεις κατά την διάρκεια του οικον. έτους	Ενταλθέντα	Πληρωθέντα	Υπόλοιπα πληρωτέα	Αδιάθετες πιστώσεις	Υπερ
132	Συντήρηση και επισκευή μηχανικού και λοιπού εξοπλισμού							
132. 1	Συντήρηση και επισκευή μεταφορικών μέσων.....							
132. 2	Συντήρηση και επισκευή λοιπών μηχανημάτων.....							
132. 9	Συντήρηση και επισκευή λοιπού εξοπλισμού.....			6924,00	6924,00			
	Σύνολο Κ.Α. 132.....			6924,00	6924,00			
	Γενικό Σύνολο Κ.Α. 13.....			6924,00	6924,00			
14	ΔΑΠΑΝΕΣ ΠΡΟΜΗΘΕΙΑΣ ΚΑΤΑΝΑΛΩΤΙΚΩΝ ΑΓΑΘΩΝ							
143	Είδη υγιεινής και καθαριότητας							
143. 5	Προμήθεια ειδών καθαριότητας και ευπρεπισμού.....							
143. 9	Λοιπές προμήθειες ειδών υγιεινής και καθαριότητας.....							
	Σύνολο Κ.Α. 143.....							
145	Καύσιμα λιπαντικά							
145. 1	Προμήθεια καυσίμων και λιπαντικών για κίνηση μεταφορικών μέσων.....							
145. 9	Προμήθεια καυσίμων και λιπαντικών για λοιπές ανάγκες.....							
	Σύνολο Κ.Α. 145.....							
147	Λοιπές προμήθειες							
147. 9	Λοιπές προμήθειες καταναλωτικών αγαθών που δεν μπορούν να ενταχθούν σε μια από τις παραπάνω τάξεις.....			13513,23	13513,23			
	Γενικό Σύνολο Κ.Α. 14.....			13513,23	13513,23			
15	ΕΠΕΝΔΥΣΕΙΣ							
151	Κατασκευή έργων							
151. 1	Δαπάνες κατασκευής, επέκτασης και συμπλήρωσης κτιρίων α. 16 τει υ > 16 τετραγωνικά μ.ω			2183,00	2183,00			
	Σύνολο Κ.Α. 151.....			2183,00	2183,00			
151. 9	Δαπάνες κατασκευής, επέκτασης και συμπλήρωσης λοιπών πλήν κτιρίων έργων							
	Σύνολο Κ.Α. 151,5.....							
	Σύνολο Κ.Α. 151.....			2183,00	2183,00			

Αριθμός κώδικα	ΤΙΤΛΟΣ ΕΣΟΔΩΝ	Προϋπολο- γισθέντα	Χρηρηθείσες ανυπληρωματικές έκτακτες και ειδικές πιστώσεις κατά την διάρκεια του οικον. έτους	Ενταλθέντα	Πληρωθέντα	Υπόλοιπα τύχηρα	Αδιάθετες πιστώσεις	Υπερβόσεις
152	Μηχανικός και λοιπός κεφαλαιακός εξοπλισμός							
152.1	Προμήθεια μεταφορικών μέσων.....							
152.2	Προμήθεια λοιπών μηχανημάτων.....							
152.9	Προμήθεια λοιπού κεφαλαιακού εξοπλισμού.....							
	Σύνολο Κ.Α. 152							
153	Μελέτες και έρευνες							
153.1	Μελέτες και έρευνες για την κατασκευή και επέκταση ή συμπλήρωση κτιρίων.....							
153.9	Μελέτες και έρευνες για κατασκευή, επέκταση ή συμπλήρω- ση λοιπών πλην κτιρίων έργων.....							
	Σύνολο Κ.Α. 153							
	Γενικό Σύνολο Κ.Α. 15			2183,00	2183,00			
16	ΛΟΙΠΕΣ ΔΑΠΑΝΕΣ ΥΠΗΡΕΣΙΑΣ ΗΛΕΚΤΡΟΦΩΤΙΣΜΟΥ							
161	Λοιπές δαπάνες υπηρεσίας ηλεκτροφωτισμού							
161.1	Απαλλοτριώσεις ακινήτων.....							
161.2	Αγορά ακινήτων.....							
161.9	Λοιπές δαπάνες που δεν μπορούν να ενταχθούν σε κάποια από τις παραπάνω τάξεις.....							
	Σύνολο Κ.Α. 161							
	Γενικό Σύνολο Κ.Α. 16							
	Γενικό σύνολο δαπανών υπηρεσίας ηλεκτροφωτισμού (Κ.Α. 11+12+13+14+15+16).....			39032,70	39032,70			
45	ΥΠΗΡΕΣΙΑ ΚΗΠΩΝ ΚΑΙ ΔΕΝΔΡΟΣΤΟΙΧΙΩΝ							
11	ΑΠΟΔΟΧΕΣ ΤΑΚΤΙΚΟΥ ΠΡΟΣΩΠΙΚΟΥ							
111	Αποδοχές τακτικών υπαλλήλων (μονίμων - μετακλητών)							
111.1	Αποδοχές τακτικών υπαλλήλων (περιλαμβάνονται βασικός μισθός, δώρα εορτών, καθώς και τα γενικά και ειδικά τακτικά επιδόματα).....							
112	Αποδοχές εκτάκτων υπαλλήλων (εκτάκτων, με σύμβαση, ημερομισθίων, ωρομισθίων κ.λ.π.) Αντιμισθία εργατοτεχνικού προσωπικού							
112.1	Αποδοχές εκτάκτων υπαλλήλων (περιλαμβάνονται βασικός μισθός, δώρα εορτών, καθώς και τα γενικά και ειδικά τακτικά επιδόματα).....							
112.2	Αντιμισθία εργατοτεχνικού προσωπικού (περιλαμβάνονται τα κάθε είδους επιδόματα, οι κάθε είδους παροχές κ.λ.π.).....							
	Σύνολο Κ.Α. 112							

ΤΑΜΙΑΚΟΣ ΑΠΟΛΟΓΙΣΤΙΚΟΣ ΠΙΝΑΚΑΣ ΔΗΜΟΥ

Αριθμός κωδικού	ΤΙΤΛΟΣ ΕΞΟΔΩΝ	Προϋπολογισθέντα	Χρηρηθείσες αναπληρωματικές έκτακτες και ειδικές πιστώσεις κατά την διάρκεια του οικον. έτους	Ενισχυθέντα	Πληρωθέντα	Υπόλοιπα πληρωτέα	Αδιάθετες πιστώσεις	Υπερβόλαι
113	Πρόσθετες παροχές τακτικού και έκτακτου προσωπικού							
113.1	Αποζημίωση για υπερωριακή εργασία.....							
113.2	Αποζημίωση για έξοδα κίνησης.....							
113.9	Λοιπές πρόσθετες παροχές.....							
	Σύνολο Κ.Α. 113.....							
	Γενικό Σύνολο Κ.Α. 11.....							
12	ΜΙΣΘΩΜΑΤΑ - ΥΔΡΕΥΣΗ - ΦΩΤΙΣΜΟΣ - ΚΑΘΑΡΙΟΤΗΤΑ - ΜΕΤΑΦΟΡΕΣ							
121	Μισθώματα							
121.2	Μισθώματα μεταφορικών μέσων.....							
121.9	Λοιπά μισθώματα.....							
	Σύνολο Κ.Α. 121.....							
122	Υδρευση - φωτισμός - καθαριότητα							
122.2	Αρδευση.....							
122.9	Λοιπές δαπάνες για άρδευση ψακτικού και καθαριότητα.....							
	Σύνολο Κ.Α. 122.....							
123	Μεταφορές							
123.9	Μεταφορές εν γένει.....							
	Γενικό Σύνολο Κ.Α. 12.....							
13	ΣΥΝΤΗΡΗΣΗ ΚΑΙ ΕΠΙΣΚΕΥΗ ΑΓΑΘΩΝ ΔΙΑΡΚΟΥΣ ΦΥΣΗΣ							
131	Συντήρηση και επισκευή μονίμων εγκαταστάσεων							
131.1	Συντήρηση και επισκευή κτιρίων							
	α).....							
	β).....							
	Σύνολο Κ.Α. 131.1.....							
131.9	Συντήρηση και επισκευή λοιπών πλήν κτιρίων έργων.							
	α) Συντήρηση κτ. Φαλακρού κτιρίου.....				6925,00	6925,00		
	β).....							
	Σύνολο Κ.Α. 131.9.....				6925,00	6925,00		
	Σύνολο Κ.Α. 131.....				6925,00	6925,00		

Αριθμός κώδικα	ΤΙΤΛΟΣ ΕΞΟΔΩΝ	Πρόσπολο- γισθέντα	Χρηρηθείσες αναπληρωματικές έκτακτες και ειδικές πιστώσεις κατά την διάρκεια του έτους	Ενταθέντα	Πληρωθέντα	Υπόλοιπα πληρωτέα	Αδιάθετες πιστώσεις	Υπερβάσεις
132	Συντήρηση και επισκευή μηχανικού και λοιπού εξοπλισμού							
132. 1	Συντήρηση και επισκευή μεταφορικών μέσων.....							
132. 2	Συντήρηση και επισκευή λοιπών μηχανημάτων.....							
132. 9	Συντήρηση και επισκευή λοιπού εξοπλισμού.....							
	Σύνολο Κ.Α. 132.....							
	Γενικό Σύνολο Κ.Α. 13.....			6925,00	6925,00			
14	ΔΑΠΑΝΕΣ ΠΡΟΜΗΘΕΙΑΣ ΚΑΤΑΝΑΛΩΤΙΚΩΝ ΑΓΑΘΩΝ							
143	Είδη υγιεινής και καθαριότητας							
143. 3	Προμήθεια φυτοπαθολογικού υλικού.....							
143. 9	Προμήθεια λοιπών ειδών υγιεινής και καθαριότητας.....							
	Σύνολο Κ.Α. 143.....							
145	Καύσιμα και λιπαντικά							
145. 1	Προμήθεια καυσίμων και λιπαντικών για κίνηση αυτοκινήτων.....							
145. 9	Προμήθεια καυσίμων και λιπαντικών για λοιπές ανάγκες.....							
	Σύνολο Κ.Α. 145.....							
147	Λοιπες προμήθειες							
147. 2	Προμήθεια σπόρων, φυτών και δενδρυλλίων.....			1140,04	1140,04			
147. 9	Λοιπές προμήθειες καταναλωτικών αγαθών που δεν μπορούν να ενταχθούν σε μια από τις παραπάνω τάξεις.....			2740,61	2740,61			
	Σύνολο Κ.Α. 147.....			3880,65	3880,65			
	Γενικό Σύνολο Κ.Α. 14.....			3880,65	3880,65			
15	ΕΠΕΝΔΥΣΕΙΣ							
151	Κατασκευή έργων							
151. 1	Δαπάνες κατασκευής, επέκτασης και συμπλήρωσης κτιρίων							
	α).....							
	β).....							
	Σύνολο Κ.Α. 151.1.....							
151. 9	Δαπάνες κατασκευής, επέκτασης και συμπλήρωσης λοιπών πλην κτιρίων έργων							
	α).....							
	β).....							
	Σύνολο Κ.Α. 151.9.....							
	Σύνολο Κ.Α. 151.....							

ΤΑΜΙΑΚΟΣ ΑΠΟΛΟΓΙΣΤΙΚΟΣ ΠΙΝΑΚΑΣ ΔΗΜΟΥ

Αριθμός κώδικα	ΤΙΤΛΟΣ ΕΞΟΔΩΝ	Προϋπολογισθέντα	Χρηρηθείσες αναπληρωματικές εκπτώσεις και ειδικές πιστώσεις κατά την διάρκεια του οικ. έτους	Ενταλθέντα	Πληρωθέντα	Υπόλοιπα πληρωτέα	Αδιάθετες πιστώσεις	Υπερβάσει
152	Μηχανικός και λοιπός κεφαλαιακός εξοπλισμός							
152.1	Προμήθεια μεταφορικών μέσων.....							
152.2	Προμήθεια λοιπών μηχανημάτων.....							
152.9	Προμήθεια λοιπού κεφαλαιακού εξοπλισμού.....							
	Σύνολο Κ.Α. 152.....							
153	Μελέτες και έρευνες							
153.1	Μελέτες και έρευνες για την κατασκευή, επέκταση ή συμπλήρωση κτιρίων.....							
153.9	Μελέτες και έρευνες για κατασκευή, επέκταση ή συμπλήρωση λοιπών πύλων κτιρίων έργων.....							
	Σύνολο Κ.Α. 153.....							
	Γενικό Σύνολο Κ.Α. 15.....							
16	ΛΟΙΠΕΣ ΔΑΠΑΝΕΣ ΥΠΗΡΕΣΙΑΣ ΚΗΠΩΝ ΚΑΙ ΔΕΝΔΡΟΣΤΟΙΧΙΩΝ							
161	Λοιπές δαπάνες υπηρεσίας κήπων και δεινδροστοιχιών							
161.1	Απαλλοτριώσεις ακινήτων.....							
161.2	Αγορά ακινήτων.....							
161.9	Λοιπές δαπάνες που δεν μπορούν να ενταχθούν σε κάποια από τις παραπάνω τάξεις.....							
	Σύνολο Κ.Α. 161.....							
	Γενικό Σύνολο Κ.Α. 16.....							
	Γενικό σύνολο δαπανών υπηρεσίας κήπων και δεινδροστοιχιών (Κ.Α. 11+12+13+14+15+16).....			10905,44	10905,44			
50	ΥΠΗΡΕΣΙΑ ΣΦΑΓΕΙΩΝ							
11	ΑΠΟΔΟΧΕΣ ΠΡΟΣΩΠΙΚΟΥ							
111	Αποδοχές τακτικών υπαλλήλων (μονίμων - μετακλητών)							
111.1	Αποδοχές τακτικών υπαλλήλων (περιλαμβάνονται βασικός μισθός, δώρα εορτών, καθώς και τα γενικά και ειδικά τακτικά επιδόματα).....							
112	Αποδοχές εκτάκτων υπαλλήλων (εκτάκτων, με σύμβαση, ημερομισθίων, ωρομισθίων κ.λ.π.) Αντιμισθία εργατοτεχνικού προσωπικού							
112.1	Αποδοχές εκτάκτων υπαλλήλων (περιλαμβάνονται βασικός μισθός, δώρα εορτών, καθώς και τα γενικά και ειδικά τακτικά επιδόματα).....							
112.2	Αντιμισθία εργατοτεχνικού προσωπικού (περιλαμβάνονται τα κάθε είδους επιδόματα, οι κάθε είδους παροχές κ.λ.π.).....							
	Σύνολο Κ.Α. 112.....							
113	Πρόσθετες παροχές τακτικού και εκτάκτου προσωπικού							
113.1	Αποζημίωση για υπερωριακή εργασία.....							
113.2	Αποζημίωση για έξοδα κίνησης.....							
113.9	Λοιπές πρόσθετες παροχές.....							
	Σύνολο Κ.Α. 113.....							
	Γενικό Σύνολο Κ.Α. 11.....							

ΤΑΜΙΑΚΟΣ ΑΠΟΛΟΓΙΣΤΙΚΟΣ ΠΙΝΑΚΑΣ ΔΗΜΟΥ

Αριθμός κώδικα	ΤΙΤΛΟΣ ΕΞΟΔΩΝ	Προϊστα- γιαθέντα	Χρηρηθείσες αναπληρωματικές έκτροτες και ειδικές πιστώσεις κατά την διάρκεια του οικονομ έτους	Ενταλθέντα	Πληρωθέντα	Υπόλοιπα πληρωτέα	Αδιάθετες πιστώσεις	Υπερβλ
123	Μεταφορές							
123.9	Μεταφορές γενικά.....							
	Γενικό Σύνολο Κ.Α. 12.....							
13	ΣΥΝΤΗΡΗΣΗ ΚΑΙ ΕΠΙΣΚΕΥΗ ΑΓΑΘΩΝ ΔΙΑΡΚΟΥΣ ΦΥΣΗΣ							
131	Συντήρηση και επισκευή μονίμων εγκαταστάσεων							
131.1	Συντήρηση και επισκευή κτιρίων							
	α) Συντήρηση Πύργου Μικροκλίμα			2902,80	2902,80			
	β) Συντήρηση Υποσταύου			2934,00	2934,00			
	Σύνολο Κ.Α. 131,1.....			5836,80	5836,80			
131.9	Συντήρηση και επισκευή λοιπών πλέον κτιρίων έργων.							
	α)							
	β)							
	Σύνολο Κ.Α. 131,9.....							
	Σύνολο Κ.Α. 131.....			5836,80	5836,80			
132	Συντήρηση και επισκευή μηχανικού και λοιπού εξοπλισμού							
132.1	Συντήρηση και επισκευή μεταφορικών μέσων.....							
132.2	Συντήρηση και επισκευή λοιπών μηχανημάτων.....							
132.9	Συντήρηση και επισκευή λοιπού εξοπλισμού.....							
	Σύνολο Κ.Α. 132.....							
	Γενικό Σύνολο Κ.Α. 13.....			5836,80	5836,80			
14	ΔΑΠΑΝΕΣ ΠΡΟΜΗΘΕΙΑΣ ΚΑΤΑΝΑΛΩΤΙΚΩΝ ΑΓΑΘΩΝ							
143	Είδη υγιεινής και καθαριότητας							
143.4	Προμήθεια χημικού υλικού (Απολυμαντικού υλικού, χημικού υγρού κλπ.).....							
143.9	Προμήθεια λοιπών ειδών υγιεινής και καθαριότητας.....							
	Σύνολο Κ.Α. 143.....							
145	Καύσιμα και λιπαντικά							
145.1	Προμήθεια καυσίμων και λιπαντικών για κίνηση μεταφορικών μέσων.....							
145.9	Προμήθεια καυσίμων και λιπαντικών για λοιπές ανάγκες.....							
	Σύνολο Κ.Α. 145.....							

ΤΙΤΛΟΣ ΕΞΟΔΩΝ		Προϋπολογισθέντα	Χρηρηθείσες αναληφθησασές έκτακτες και ειδικές πιστώσεις κατά την διάρκεια του οικου. έτους	Ενταλθέντα	Πληρωθέντα	Υπόλοιπα πληρωτέα	Αδιάθετες πιστώσεις	Υπερβάσεις
ΛΟΙΠΕΣ ΔΑΠΑΝΕΣ ΥΠΗΡΕΣΙΑΣ ΙΔΙΩΝ ΕΚΜΕΤΑΛΛΕΥΣΗΣ								
Λοιπές δαπάνες υπηρεσίας ιδίων εκμετάλλευσης								
111.1	Απαλοιγώσεις ακινήτων							
111.2	Αγορές ακινήτων.....							
111.9	Λοιπές δαπάνες που δεν μπορούν να ενταχθούν σε κάποια από τις παραπάνω τάξεις							
	Σύνολο Κ.Α. 161							
	Γενικό Σύνολο Κ.Α. 16							
Γενικό σύνολο δαπανών υπηρεσίας ιδίων εκμετάλλευσης (Κ.Α. 11+12+13+14+15+16)								
ΥΠΗΡΕΣΙΑ ΟΔΟΠΟΪΑΣ								
ΑΠΟΔΟΧΕΣ ΠΡΟΣΩΠΙΚΟΥ								
Αποδοχές τακτικών υπαλλήλων (μονίμων - μετακλήτων)								
111.1	Αποδοχές τακτικών υπαλλήλων (περιλαμβάνονται βασικός μισθός, δώρα εορτών, καθώς και τα γενικά και ειδικά τακτικά επιδόματα).....							
112	Αποδοχές εκτάκτων υπαλλήλων (εκτάκτων, με σύμβαση, ημερομισθίων, ωρομισθίων κ.λ.π.) Αντιμισθία εργατοτεχνικού προσωπικού							
112.1	Αποδοχές εκτάκτων υπαλλήλων (περιλαμβάνονται βασικός μισθός, δώρα εορτών, καθώς και τα γενικά και ειδικά τακτικά επιδόματα).....			1867,37	1867,37			
112.2	Αντιμισθία εργατοτεχνικού προσωπικού (περιλαμβάνονται τα κάθε είδους επιδόματα, οι κάθε είδους παραχές κ.λ.π).....			1867,37	1867,37			
	Σύνολο Κ.Α. 112			1867,37	1867,37			
113	Πρόσθετες παραχές τακτικού και εκτάκτου προσωπικού							
113.1	Αποζημίωση για υπερωριακή εργασία.....							
113.2	Αποζημίωση για έξοδα κίνησης.....							
113.9	Λοιπές πρόσθετες παραχές							
	Σύνολο Κ.Α. 113							
	Γενικό Σύνολο Κ.Α. 11			1867,37	1867,37			
12	ΜΙΣΘΩΜΑΤΑ - ΥΔΡΕΥΣΗΣ - ΦΩΤΙΣΜΟΣ - ΚΑΘΑΡΙΟΤΗΤΑ - ΜΕΤΑΦΟΡΕΣ							
121	Μισθώματα							
121.2	Μισθώματα μεταφορικών μέσων							
121.9	Μισθώματα μηχανικού και λοιπού εξοπλισμού.....							
121.9	Λοιπά μισθώματα.....							
	Σύνολο Κ.Α. 121							
122	Υδρευση - Φωτισμός - Καθαριότητα							
122.9	Δαπάνες εν γένει για ύδρευση, φωτισμό και καθαριότητα.....							
123	Μεταφορές							
123.9	Μεταφορές γενικά.....							
	Γενικό Σύνολο Κ.Α. 12							
13	ΣΥΝΤΗΡΗΣΗ ΚΑΙ ΕΠΙΣΚΕΥΗ ΑΓΑΘΩΝ ΔΙΑΡΚΟΥΣ ΦΥΣΗΣ							
131	Συντήρηση και επισκευή μονίμων εγκαταστάσεων							
131.1	Συντήρηση και επισκευή κτιρίων							

ΤΑΜΙΑΚΟΣ ΑΠΟΛΟΓΙΣΤΙΚΟΣ ΠΙΝΑΚΑΣ ΔΗΜΟΥ

Αριθμός κώδικα	ΤΙΤΛΟΣ ΕΣΟΔΩΝ	Προϋπολογισθέντα	Χρηρηθείσες αναληρωματικές έκτακτες και ειδικές πιστώσεις κατά την διάρκεια του οικονομ έτους	Ενταλθέντα	Πληρωθέντα	Υπόλοιπα πληρωτέα	Αδιάθετες πιστώσεις	Υπερβ
	Σύνολο Κ.Α. 131.1							
131.9	Συντήρηση και επισκευή λοιπών πλήν κτιρίων έργων.							
	α) καθ. αγροτικού οδού			5869,00	5869,00			
	β) ασφαλτικού οδικού δικτύου			6925,00	6925,00			
	γ) ασφαλτικού ΛΟΘΙΟΥ			5315,00	5315,00			
	δ) καλαμίου Ακκίνας			6925,00	6925,00			
	ε) χαλκοδίου Αιθαίας			5400,70	5400,70			
	στ) καλαμίου Βαρίας			5401,00	5401,00			
	ζ) χαλκοδίου Δικέρμους			5401,00	5401,00			
	η) καλαμίου Βαρίας			5401,00	5401,00			
	θ) καθ. αγροτικού οδού			5869,00	5869,00			
	Σύνολο Κ.Α. 131.9			59509,67	59509,67			
	Σύνολο Κ.Α. 131			59509,67	59509,67			
132	Συντήρηση και επισκευή μηχανικού και λοιπού εξοπλισμού							
132.1	Συντήρηση και επισκευή μεταφορικών μέσων							
132.2	Συντήρηση και επισκευή λοιπών μηχανημάτων							
132.9	Συντήρηση και επισκευή λοιπού μηχανικού εξοπλισμού							
	Σύνολο Κ.Α. 132							
	Γενικό Σύνολο Κ.Α. 13			59509,67	59509,67			
14	ΔΑΠΑΝΕΣ ΠΡΟΜΗΘΕΙΑΣ ΚΑΤΑΝΑΛΩΤΙΚΩΝ ΑΓΑΘΩΝ							
140	Είδη υγιεινής και καθαριότητας							
140.5	Προμήθεια ειδών καθαριότητας και ευπρεπισμού							
140.9	Προμήθεια λοιπών ειδών υγιεινής και καθαριότητας							
	Σύνολο Κ.Α. 143							

Αριθμός κώδικα	ΤΙΤΛΟΣ ΕΞΟΔΩΝ	Προϋπολογισθέντα	Χορηγηθείσες αναπληρωματικές έκτακτες και ειδικές πιστώσεις κατά την διάρκεια του οικον. έτους	Ενταλθέντα	Πληρωθέντα	Υπόλοιπα πληρωτέα	Αδιάθετες πιστώσεις	Υπερβάσεις
145	Καύσιμα και λιπαντικά							
145.1	Προμήθεια καυσίμων και λιπαντικών για κίνηση μεταφορικών μέσων			8803,80	8803,80	✓		
145.9	Προμήθεια καυσίμων και λιπαντικών για λοιπές ανάγκες							
	Σύνολο Κ.Α. 145			8803,80	8803,80			
147	Λοιπές προμήθειες							
147.9	Λοιπές προμήθειες καταναλωτικών αγαθών που δεν μπορούν να ενταχθούν σε μια από τις παραπάνω τάξεις			8465,50	8465,50			
	Γενικό Σύνολο Κ.Α. 14			17269,30	17269,30			
15	ΕΠΕΝΔΥΣΕΙΣ							
151	Κατασκευή έργων							
151.1	Δαπάνες κατασκευής, επέκτασης και συμπλήρωσης κτιρίων							
	α)							
	Σύνολο Κ.Α. 151.1							
151.9	Δαπάνες κατασκευής, επέκτασης και συμπλήρωσης λοιπών πλὴν κτιρίων έργων							
	α) Καμπος Βαλακταφής Δοσείας			60243,30	60243,30			
	β) Διασ. οδού Δοσείας Μικρασίας			24103,15	24103,15			
	γ) Προσταζοτική μπάσα			6925,00	6925,00			
	δ) Βελτ. οδού Αμφίκιας - Αχέλου			6925,00	6925,00			
	ε) Διασ. Πτερυγίου Κάτω Αμφίκιας			6855,00	6855,00			
	στ) Αχελ. δρόμος Τμήματα Αμφίκιας			6925,00	6925,00			
	ζ) Ρηδραυεραράδα			6917,73	6917,73			
	η) Σωματική οικόμ. Μικρασίας			6925,00	6925,00			
	θ) Διασ. οδού Τζαμα - Βαλακταφής			6925,00	6925,00			
	ι) Διασ. οδού Διασ. οδού Σωρού Αει			6923,65	6923,65			
	ια) Βελτ. οδού Αιθαίας			6925,00	6925,00			
	ιβ) Διασ. οδού Αμφίκιας			6924,24	6924,24			
	ιγ) Χαλκ. (Ριόλιος)			6921,65	6921,65			
	ιδ) Διασ. οδού οδού Δοσείας			6925,00	6925,00			
	ιε) Χαλκισμαρέας			6921,65	6921,65			
	ις) Κασ. οδού οδού Μικρασίας			6925,00	6925,00			
	ιζ) Κασ. οδού οδού Δοσείας			6925,00	6925,00			
	ιη) Καδαρ. οδός Αποσταφιακίου			6925,00	6925,00			
	ιθ) Χαλκισμαρέας Αχελ. οδού			1239,00	1239,00			
	ια) Διασ. οδού οδού Αμφίκιας			6924,24	6924,24			

ΤΑΜΙΑΚΟΣ ΑΠΟΛΟΓΙΣΤΙΚΟΣ ΠΙΝΑΚΑΣ ΔΗΜΟΥ

Αριθμός κώδικα	ΤΙΤΛΟΣ ΕΞΟΔΩΝ	Προϋπολογισθέντα	Χρηρηθίσαις αναπληρωματικές εκπτώσεις και ειδικές πιστώσεις κατά την διάρκεια του οικον. έτους	Ενταλθέντα	Πληρωθέντα	Υπόλοιπα πληρωτέα	Αδιάθετες πιστώσεις	Υπερβάσεις
	Σύνολο Κ.Α. 151.9.....			2.039.236	2.039.236			
	Σύνολο Κ.Α. 151.....			2.039.236	2.039.236			
152	Μηχανικός και λοιπός κεφαλαιακός εξοπλισμός							
152.1	Προμήθεια μεταφορικών μέσων.....							
152.2	Προμήθεια λοιπών μηχανημάτων.....							
152.9	Προμήθεια λοιπού κεφαλαιακού εξοπλισμού.....							
	Σύνολο Κ.Α. 152.....							
153	Μελέτες και έρευνες							
153.1	Μελέτες και έρευνες για την κατασκευή και επέκταση ή συμπλήρωση κτιρίων.....							
153.9	Μελέτες και έρευνες για κατασκευή, επέκταση ή συμπλήρωση λοιπών πλήν κτιρίων έργων.....							
	Σύνολο Κ.Α. 153.....							
	Γενικό Σύνολο Κ.Α. 15.....			2.039.236	2.039.236			
16	ΛΟΙΠΕΣ ΔΑΠΑΝΕΣ ΥΠΗΡΕΣΙΑΣ ΟΔΟΠΟΪΑΣ							
161	Λοιπές δαπάνες υπηρεσίας οδοποιίας							
161.1	Απαλλοτριώσεις ακινήτων.....							
161.2	Λοιπά ακινήτων.....							
161.9	Λοιπές δαπάνες που δεν μπορούν να ενταχθούν σε κάποια από τις παραπάνω τάξεις.....				4.083,94	4.083,94		
	Σύνολο Κ.Α. 161.....				4.083,94	4.083,94		
	Γενικό Σύνολο Κ.Α. 16.....				4.083,94	4.083,94		
	Γενικό σύνολο δαπανών υπηρεσίας οδοποιίας (Κ.Α. 11+12+13+14+15+16).....				278953,89	278953,89		

ΤΑΜΙΑΚΟΣ ΑΠΟΛΟΓΙΣΤΙΚΟΣ ΠΙΝΑΚΑΣ ΔΗΜΟΥ

Αριθμός Λογικού	ΤΙΤΛΟΣ ΕΞΟΔΩΝ	Προϋπολογισθέντα	Χρηρηθείσες αναπληρωματικές έκτακτες και ειδικές πιστώσεις κατά την διάρκεια του οικον. έτους	Ενταλθέντα	Πληρωθέντα	Υπόλοιπα πληρωτέα	Αδιάθετες πιστώσεις	Υπερβάσεις
122	Υδρευση Φωτισμός καθαριότητα							
122.9	Δαπάνες γενικά για ύδρευση φωτισμό και καθαριότητα.....							
123	Μεταφορές							
123.9	Μεταφορές γενικά.....							
	Γενικό Σύνολο Κ.Α. 12.....							
13	ΣΥΝΤΗΡΗΣΗ ΚΑΙ ΕΠΙΣΚΕΥΗ ΑΓΑΘΩΝ ΔΙΑΡΚΟΥΣ ΦΥΣΗΣ							
131	Συντήρηση και επισκευή μονίμων εγκαταστάσεων							
131.1	Συντήρηση και επισκευή κτιρίων							
	α)							
	Σύνολο Κ.Α. 131.1.....							
131.9	Συντήρηση και επισκευή λοιπών πλήν κτιρίων έργων.							
	α)							
	Σύνολο Κ.Α. 131.9.....			4793880	4793880			
	Σύνολο Κ.Α. 131.....			4793880	4793880			
132	Συντήρηση και επισκευή μηχανικού και λοιπού εξοπλισμού							
132.1	Συντήρηση και επισκευή μεταφορικών μέσων.....							
132.9	Συντήρηση και επισκευή λοιπού μηχανικού εξοπλισμού.....							
	Σύνολο Κ.Α. 132.....							
	Γενικό Σύνολο Κ.Α. 13.....			4793880	4793880			
14	ΔΑΠΑΝΕΣ ΠΡΟΜΗΘΕΙΑΣ ΚΑΤΑΝΑΛΩΤΙΚΩΝ ΑΓΑΘΩΝ							
143	Είδη υγιεινής και καθαριότητας							
143.5	Προμήθεια ειδών καθαριότητας και ευπρεπισμού.....							
143.9	Λοιπές προμήθειες ειδών υγιεινής και καθαριότητας.....							
	Σύνολο Κ.Α. 143.....							
145	Καύσιμα λιπαντικά							
145.1	Προμήθεια καυσίμων και λιπαντικών για κίνηση μεταφορικών μέσων.....							
145.9	Προμήθεια καυσίμων και λιπαντικών για λοιπές ανάγκες.....							
	Σύνολο Κ.Α. 145.....							
147	Λοιπές προμήθειες							
147.9	Λοιπές προμήθειες καταναλωτικών αγαθών που δεν μπορούν να ενταχθούν σε μια από τις παραπάνω τάξεις.....							
	Γενικό Σύνολο Κ.Α. 14.....			985560	985560			
				985560	985560			

Αριθμός κώδικα	ΤΙΤΛΟΣ ΕΞΟΔΩΝ	Προϋπολο- γιαθέντα	Χρηρηθείσες αναπληρωματικές έκτακτες και ειδικές πιστώσεις κατά την διάρκεια του οικον. έτους	Ενταλθέντα	Πληρωθέντα	Υπόλοιπα πληρωτέα	Αξιόθετες πιστώσεις	Υπερβάσεις
15	ΕΠΕΝΔΥΣΕΙΣ							
151	Κατασκευή έργων							
151.1	Δαπάνες κατασκευής, επέκτασης και συμπλήρωσης κτιρίων							
	α)							
	Σύνολο Κ.Α. 151.1.....							
151.9	Δαπάνες κατασκευής, επέκτασης και συμπλήρωσης λοιπών πλην κτιρίων έργων							
	α)							
	Σύνολο Κ.Α. 151.9.....			140711,08	140711,08			
	Σύνολο Κ.Α. 151.....			140711,08	140711,08			
152	Μηχανικός και λοιπός κεφαλαιακός εξοπλισμός							
152.1	Προμήθεια μεταφορικών μέσων.....							
152.9	Προμήθεια λοιπού κεφαλαιακού εξοπλισμού.....							
	Σύνολο Κ.Α. 152.....							
153	Μελέτες και έρευνες							
153.1	Μελέτες και έρευνες για την κατασκευή και επέκταση ή συμπλήρωση κτιρίων.....							
153.9	Μελέτες και έρευνες για κατασκευή, επέκταση ή συμπλήρω- ση λοιπών πλην κτιρίων έργων.....							
	Σύνολο Κ.Α. 153.....			18825,00	18825,00			
	Γενικό Σύνολο Κ.Α. 15.....			158536,08	158536,08			
16	ΛΟΙΠΕΣ ΔΑΠΑΝΕΣ ΛΟΙΠΩΝ ΥΠΗΡΕΣΙΩΝ							
161	Λοιπές δαπάνες Λοιπών υπηρεσιών							
161.1	Απολλοτριώσεις ακινήτων.....							
161.2	Αγορά ακινήτων.....							
161.3	Δαπάνες εφαρμογής σχεδίου πόλης.....							
161.4	Δαπάνες για κατεδοφίσεις αυθαιρέτων ή επικινδύνων κτισμάτων.....							
161.5	Δαπάνες για κατεδοφίσεις ρυμοτομουμένων κτισμάτων.....							
161.6	Αποζημιώσεις σε θινόμενους απο την ρυμοτομία.....							
161.7	Δαπάνες για την οργάνωση παθητικής αερόμυνας (αρθρ. 16 παρ 2 Ν 2372/1940).....							
161.10	Λοιπές δαπάνες που δεν μπορούν να ενταχθούν σε κάποιο από τις παραπάνω τάξεις.....							
	Σύνολο Κ.Α. 161.....			6985,00	6985,00			
	Γενικό Σύνολο Κ.Α. 16.....			143527,08	143527,08			
	Γενικό σύνολο δαπανών υπηρεσίας οδοποιίας (Κ.Α. 11+12+13+14+15+16).....			353728,40	353728,40			

ΤΑΜΙΑΚΟΣ ΑΠΟΛΟΓΙΣΤΙΚΟΣ ΠΙΝΑΚΑΣ ΔΗΜΟΥ

Αριθμός κώδικα	ΤΙΤΛΟΣ ΕΞΟΔΩΝ	Προϋπολογισθέντα	Κοιτηθείσες αναπληρωματικές έκτακτες και ειδικές πιστώσεις κατά την διάρκεια του οικον. έτους	Ενταλθέντα	Πληρωθέντα	Υπόλοιπα πληρωτέα	Αδιάθετες πιστώσεις	Υπερβάλλοντα
	ΜΕΡΟΣ ΙΙΙ							
2	ΠΛΗΡΩΜΕΣ ΓΙΑ ΜΕΤΑΒΙΒΑΣΕΙΣ ΕΙΣΟΔΗΜΑΤΩΝ ΣΕ ΤΡΙΤΟΥΣ							
21	ΥΠΟΧΡΕΩΤΙΚΕΣ - ΠΡΟΑΙΡΕΤΙΚΕΣ							
211	Υποχρεωτικές							
211.1	Εισφορά υπέρ Συνδέσμων Δήμων και Κοινοτήτων							
211.2	Εισφορά Δήμου για συμμετοχή σε δαπάνες εκτέλεσης έργων από τον σύνδεσμο Δήμων και Κοινοτήτων.....							
211.3	Εισφορά υπέρ Τ.Υ.Δ.Κ.							
211.4	Εισφορά υπέρ Ένωσης Δήμων και Κοινοτήτων.....							
211.5	Εισφορά για έξοδα κίνησης μελών υπηρεσιακών συμβουλίων..							
211.6	Εισφορά υπέρ του Ιερού του Παναγίου Τάφου.....							
211.7	Για την παροχή δωρεάν γραφ. ύλης στους μαθητές παιδιά απόρων πολυτέκνων (αρθ. 3 παρ. 3 Ν. 1910/1944)							
211.8	Εισφορά για την αντιμετώπιση δαπαν. μισθοδοσ. υπαλλήλων Φόρου Καπνού.....							
211.9	Λοιπές υποχρεωτ. πληρωμές για μεταβίβαση Εισοδημ. σε τρίτους.....				5306,00	5306,00		
	Σύνολο Κ.Α. 211.....				5306,00	5306,00		
212	Προαιρετικές							
212.1	Προαιρετικές εισφορές σε σχολικά τμήματα.....				1614,09	1614,09		
212.2	Προαιρετικές εισφορές σε εκκλησιαστικούς οργανισμούς							
212.3	Προαιρετικές επιχορηγήσεις σε βιβλιοθήκες και και μουσεία δημοτικών νομικών προσώπων.....							
212.4	Προαιρετικές επιχορηγήσεις σε οργανισμούς κοινωνικής πρόνοιας.....							
212.5	Προαιρετικές επιχορηγήσεις σε αθλητικούς οργανισμούς και σωματεία.....				1592,00	1592,00		
212.6	Προαιρετική εισφορά υπέρ του δημοσίου για την καταπολέμηση του δάκου, καταστροφή αρουραίων και ακριδών							
212.7	Δαπάνες για την περιθαλψη ενδέων.....							
212.9	Λοιπές προαιρετικές δαπάνες.....				38758,06	38758,06		
	Σύνολο Κ.Α. 212.....				59572,15	59572,15		
	Γενικό Σύνολο Κ.Α. 21.....				60878,15	60878,15		
3	ΠΛΗΡΩΜΕΣ ΓΙΑ ΕΞΥΠΗΡΕΤΗΣΗ ΔΗΜΟΣΙΑΣ ΠΙΣΤΕΩΣ							
31	ΤΟΚΟΙ - ΧΡΕΩΛΥΣΙΑ							
311	Τόκοι χρεών							
311.1	Τόκοι δανείων εσωτερικού.....							
311.2	Τόκοι δανείων εξωτερικού.....							
311.9	Τόκοι από λοιπά χρέη.....							
	Σύνολο Κ.Α. 311.....							
312	Χρεωλύσια							
312.1	Χρεωλύσια δανείων εσωτερικού.....							
312.2	Χρεωλύσια δανείων εξωτερικού.....							
312.9	Χρεωλύσια από λοιπά χρέη εσωτερικού.....							
	Σύνολο Κ.Α. 312.....							
	Γενικό Σύνολο Κ.Α. 31.....							

Αριθμός κλάσης	ΤΙΤΛΟΣ ΕΣΟΔΩΝ	Προϋπολογισθέντα	Χρηματοδοτούμενες αναπληρωματικές πιστώσεις και ειδικές πιστώσεις κατά την διάρκεια του οικον. έτους	Ενταλθέντα	Πληρωθέντα	Υπόλοιπα πληρωτέα	Αδιάθετες πιστώσεις	Υπερβάσεις
4	ΛΟΙΠΕΣ ΔΑΠΑΝΕΣ							
41	ΑΠΟΔΟΣΕΙΣ ΕΙΣΠΡΑΧΘΕΝΤΩΝ ΥΠΕΡ ΤΡΙΤΩΝ ΕΣΟΔΩΝ - ΕΠΙΣΤΡΟΦΕΣ ΧΡΗΜΑΤΩΝ - ΠΛΗΡΩΜΕΣ ΠΑΡΕΛΘΟΝΤΩΝ ΟΙΚΟΝΟΜΙΚΩΝ ΕΤΩΝ, ΠΑΓΙΑ ΠΡΟΚΑΤΑΒΟΛΗ							
411	Αποδόσεις εισπραχθέντων υπέρ τρίτων εσόδων (Σε υπηρεσίες, ταμεία λογαριασμούς, φυσικά πρόσωπα κ.λ.π.)							
411.1	Απόδοση κρατήσεων 0,50% και 2% υπέρ λογαριασμού τεχνικού εξοπλισμού (άρθρο 68 Ν.Δ. 3033/1954)			802,00	802,00			
411.2	Απόδοση κρατήσεων 2% υπέρ λογαριασμού "Κεφάλαιο" για ενίσχυση κοινοτήτων για εκτέλεση έργων κοινής ωφέλειας (άρθρο 67 Ν.Δ. 3033/1954)							
411.3	Απόδοση εισπράξεων ειδικού τέλους δασοκτησίας							
411.4	Απόδοση εισπραττόμενων για άμεση καταβολή χαρτόσημου φόρου μαθητών υπηρεσιών Ο.Γ.Α. κ.λ.π.							
411.5	Αποζημίωση μελών και Γραμματ. Υπηρεσιακ. Συμβουλίου							
411.9	Από άλλες περιπτώσεις			37225,55	37225,55			
	Σύνολο Κ.Α. 411			38727,55	38727,55			
412	Επιστροφές χρημάτων							
412.1	Επιστροφή προκαταβολών στο Δήμο							
412.2	Επιστροφή καταθέσεων εγγυήσεων							
412.3	Επιστροφή εγγύησης και δαπανών σύστασης της εργολαβίας ή προμηθειας							
412.9	Διάφορες επιστροφές εσόδων							
	Σύνολο Κ.Α. 412							
413	Πληρωμές που αφορούν υποχρεώσεις προηγούμενων οικονομικών ετών							
413.1	Πληρωμές προηγούμενων οικονομικών ετών και πληρωτέα υπόλοιπα							
	α)			115532,46	115532,46			
	α)							
	γ)							
	δ)							
	Σύνολο Κ.Α. 413			115532,46	115532,46			
414	ΠΑΓΙΑ ΠΡΟΚΑΤΑΒΟΛΗ							
414.1	Πάγια προκαταβολή			1467,00	1467,00			
	Γενικό Σύνολο Κ.Α. 41			155804,05	155804,05			

ΤΑΜΙΑΚΟΣ ΑΠΟΛΟΓΙΣΤΙΚΟΣ ΠΙΝΑΚΑΣ ΔΗΜΟΥ

Αριθμός κώδικα	ΤΙΤΛΟΣ ΕΞΟΔΩΝ	Προϋπολο- γισθέντα	ανταποληρωματικές έκδοτες και ειδικές πιστώσεις κατά την διάρκεια του οικονομ. έτους	Ενταλθέντα	Πληρωθέντα	Υπόλοιπα πληρωτέα	Αδιάθετες πιστώσεις	Υπερ-
5	ΜΕΡΟΣ IV							
51	ΑΠΟΘΕΜΑΤΙΚΟ							
	ΠΟΣΟ ΔΙΑΘΕΣΙΜΟ ΓΙΑ ΑΝΑΠΛΗΡΩΣΗ ΤΩΝ ΠΙΣΤΩΣΕΩΝ ΟΙ ΟΠΟΙΕΣ ΗΘΕΛΑΝ ΒΡΕΘΕΙ ΣΕ ΑΝΕΠΑΡΚΕΙΑ ΚΑΘΩΣ ΚΑΙ ΓΙΑ ΤΗΝ ΔΗΜΙΟΥΡΓΙΑ ΝΕΩΝ ΠΟΥ ΔΕΝ ΠΡΟΒΛΕΠΟΝΤΑΙ ΑΠΟ ΤΟΝ ΠΡΟΫΠΟΛΟΓΙΣΜΟ							
511	Αποθεματικό.....			98666,90	98666,90			
	ΑΝΑΚΕΦΑΛΑΙΩΣΗ ΕΞΟΔΩΝ							
	ΜΕΡΟΣ I							
0	ΓΕΝΙΚΑ ΕΞΟΔΑ							
0.1	ΔΑΠΑΝΕΣ ΑΙΡΕΤΩΝ ΑΡΧΟΝΤΩΝ - ΑΜΟΙΒΕΣ ΕΙΔΙΚΩΝ ΚΑΤΗΓΟΡΙΩΝ ΠΡΟΣΩΠΙΚΟΥ.....			76552,77	76552,77			
0.2	ΑΜΟΙΒΕΣ ΕΚΤΕΛΟΥΝΤΩΝ ΕΙΔΙΚΕΣ ΥΠΗΡΕΣΙΕΣ.....			800,00	800,00			
0.3	ΣΥΜΜΕΤΟΧΗ ΔΗΜΟΥ ΣΤΗΝ ΚΟΙΝΩΝΙΚΗ ΠΡΟΝΟΙΑ, ΑΣΦΑΛΙΣΗ,ΕΚΠΑΙΔΕΥΣΗ ΚΑΙ ΥΓΕΙΑ ΤΩΝ ΔΗΜΟΤΙΚΩΝ ΥΠΑΛ- ΛΗΩΝ, ΤΩΝ ΣΥΝΤΑΞΙΟΥΧΩΝ ΚΑΙ ΤΩΝ ΟΙΚΟΓΕΝΕΙΩΝ ΤΩΝ							
04	ΣΥΝΤΑΞΕΙΣ.....							
05	ΕΞΟΔΑ ΒΕΒΑΙΩΣΗΣ ΚΑΙ ΕΙΣΠΡΑΞΗΣ.....			10132,70	10132,70			
06	ΕΠΙΚΟΙΝΩΝΙΕΣ - ΔΗΜΟΣΙΕΣ ΣΧΕΣΕΙΣ.....			12677,67	12677,67			
07	ΛΟΙΠΕΣ ΔΑΠΑΝΕΣ ΓΕΝΙΚΗΣ ΦΥΣΗΣ.....			8814,49	8814,49			
	Σύνολο Κ.Α. 0.....			108977,93	108977,96			
	ΜΕΡΟΣ II							
1	ΕΙΔΙΚΑ ΕΞΟΔΑ ΛΕΙΤΟΥΡΓΙΑΣ ΕΠΙ ΜΕΡΟΥΣ ΥΠΗΡΕΣΙΩΝ.....							
0	ΥΠΗΡΕΣΙΕΣ ΔΙΟΙΚΗΤΙΚΕΣ - ΟΙΚΟΝΟΜΙΚΕΣ ΚΑΙ ΤΕΧΝΙΚΕΣ.....			220399,24	220399,24			
15	ΥΠΗΡΕΣΙΑ ΚΑΘΑΡΙΟΤΗΤΑΣ - ΚΑΤΑΒΡΕΓΜΑΤΟΣ.....			121501,17	121501,17			
20	ΥΠΗΡΕΣΙΑ ΥΔΡΕΥΣΗΣ.....			277121,81	277121,81			
25	ΥΠΗΡΕΣΙΑ ΑΡΔΕΥΣΗΣ.....							
30	ΥΠΗΡΕΣΙΑ ΛΟΥΤΡΩΝ ΚΑΙ ΑΦΟΔΕΥΤΗΡΙΩΝ.....							
35	ΥΠΗΡΕΣΙΑ ΑΠΟΧΕΤΕΥΣΗΣ.....			33165,88	33165,88			
40	ΥΠΗΡΕΣΙΑ ΗΛΕΚΤΡΟΦΩΤΙΣΜΟΥ.....			39032,70	39032,70			
45	ΥΠΗΡΕΣΙΑ ΚΗΠΩΝ ΚΑΙ ΔΕΝΔΡΟΣΤΟΙΧΙΩΝ.....			10805,24	10805,24			
50	ΥΠΗΡΕΣΙΑ ΣΦΑΓΕΙΩΝ.....							
55	ΥΠΗΡΕΣΙΑ ΝΕΚΡΟΤΑΦΕΙΩΝ.....			5836,80	5836,80			
60	ΥΠΗΡΕΣΙΑ ΑΓΟΡΩΝ.....							
65	ΥΠΗΡΕΣΙΑ ΙΔΙΩΝ ΕΚΜΕΤΑΛΛΕΥΣΕΩΝ.....							
70	ΥΠΗΡΕΣΙΑ ΟΔΟΠΟΙΑΣ.....			278953,81	278953,81			
75	ΛΟΙΠΕΣ ΥΠΗΡΕΣΙΕΣ.....			353928,40	353928,40			
	Σύνολο Κ.Α. 1.....			1340815,74	1340815,74			

Αριθμός κώδικα	ΤΙΤΛΟΣ ΕΣΟΔΩΝ	Χρηρηθείσες αναληρωματικές έκτακτες και ειδικές πιστώσεις κατά την διάρκεια του οικ. έτους	Προϋπολογισθέντα	Ενταλθέντα	Πληρωθέντα	Υπόλοιπα πληρωτέα	Αδιόθετες πιστώσεις	Υπερβάσει
	ΜΕΡΟΣ ΙΙΙ							
2	ΠΛΗΡΩΜΕΣ ΓΙΑ ΜΕΤΑΒΙΒΑΣΕΙΣ ΕΙΣΟΔΗΜΑΤΩΝ ΣΕ ΤΡΙΤΟΥΣ.....			60878,15	60878,15			
3	ΠΛΗΡΩΜΕΣ ΓΙΑ ΕΞΥΠΗΡΕΤΗΣΗ ΔΗΜΟΣΙΑΣ ΠΙΣΤΕΩΣ.....							
4	ΛΟΙΠΕΣ ΔΑΠΑΝΕΣ.....			155804,00	155804,00			
5	ΑΠΟΘΕΜΑΤΙΚΟ.....			98666,00	98666,00			
	Γενικό Σύνολο εσόδων Κ.Α. 0+1+2+3+4+5)			1765142,33	1765142,33			

ΓΕΝΙΚΗ ΑΝΑΚΕΦΑΛΑΙΩΣΗ

ΕΣΟΔΑ

ΤΙΤΛΟΣ ΕΣΟΔΩΝ	Προϋπολογισθέντα όπως τελικά διαμορφώθηκαν	Βεβαιωθέντα	Εισπραχθέντα	Εισπρακτέα υπόλοιπα
ΓΕΝΙΚΗ ΑΝΑΚΕΦΑΛΑΙΩΣΗ				
ΕΣΟΔΑ				
Τακτικά		623238,15	597838,52	253726
Έκτακτα		1104927,44	1104927,44	
ΧΡΗΜΑΤ. ΥΠΟΛΟΙΠ.		62376,37	62376,37	
Σύνολο εσόδων		1790541,96	1765142,33	253726

ΕΞΟΔΑ

ΤΙΤΛΟΣ ΕΣΟΔΩΝ	Χρηρηθείσες αναληρωματικές έκτακτες και ειδικές πιστώσεις κατά την διάρκεια του οικ. έτους	Προϋπολογισθέντα	Ενταλθέντα	Πληρωθέντα	Υπόλοιπα πληρωτέα	Αδιόθετες πιστώσεις	Υπερβάσει
ΕΣΟΔΑ							
ΑΠΟΘΕΜΑΤΙΚΟ			166475,43	166475,43			
ΣΥΝΟΛΟ			98666,00	98666,00			
			1765142,33	1765142,33			

ΗΜΕΡΟΜΗΝΙΑ

ΟΝΟΜΑΤΕΠΩΝΥΜΟ ΚΑΙ ΙΔΙΟΤΗΤΑ ΥΠΟΛΟΓΟΥ

ΥΠΟΓΡΑΦΗ ΥΠΟΛΟΓΟΥ



Ο Έφορος

ΑΡΧΙΤΕΚΤΟΝΟΣ ΒΑΣΙΛΕΥΣ